

GRUNNBENDING VEGGJA:

GRUNNBENDING ALLRA VEGGJA :
 TVÖFÖLD GRIND:
 K10 c200 LÁRÉTT
 K10 c200 LÖDRÉTT

ÞESSI BENDING GILDIR NEMA ANNAD KOMI FRAM Á VEGGMYNDUM, GRUNNMYNDUM EDA DEILUM.

SKEYTI OG FESTILENGDIR JARNA SKULU VERA SKV. EFIRFARANDI TÖFLU. NEMA ANNAD SÉ SÝNT Á TEIKNINGU.

	LÁGMARKS SKEYTI- OG FESTILENGDIR í mm					
	K8	K10	K12	K16	K20	K25
ÞEGAR SKEYTINGAR ERU < 25% Í SNIDI ⁽¹⁾	350	450	500	700	850	1050
ÞEGAR SKEYTINGAR ERU < 33% Í SNIDI	400	500	600	800	1000	1200
ÞEGAR SKEYTINGAR ERU < 50% Í SNIDI	450	600	700	900	1150	1400
ÞEGAR SKEYTINGAR ERU > 50% Í SNIDI	500	650	800	1000	1250	1500

⁽¹⁾ Á VÍÐ UM FESTILENGDIR.
 SKEYTUM SKAL DREYFA EINS OG KOSTUR ER.

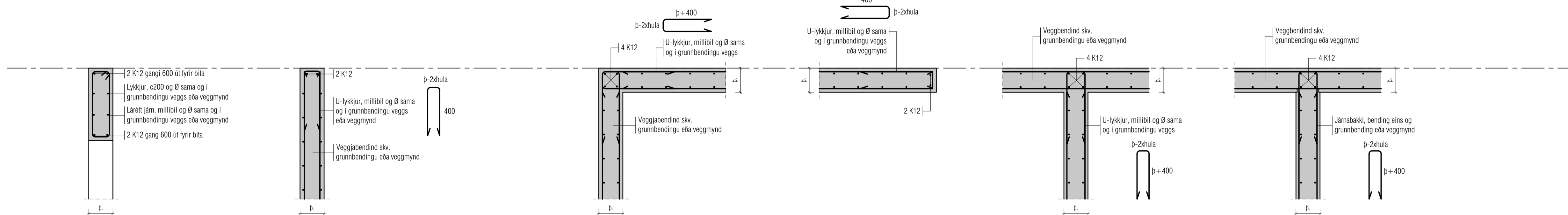
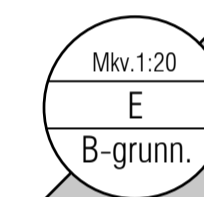
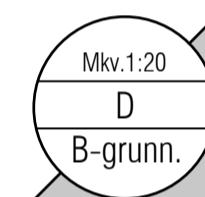
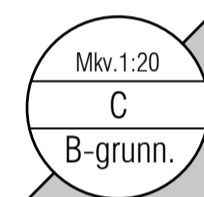
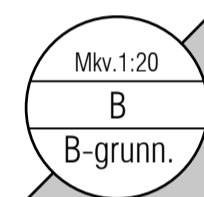
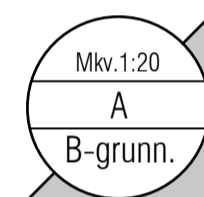

GRUNNBENDING Í SKÍFUM:

(Veggjum sem stíja á sulum og veggjum en ekki á samfeldum undirstöðum)

GRUNNBENDING SKIFA :

TVÖFÖLD GRIND:
 K10 c200 LÁRÉTT
 K10 c200 LÖDRÉTT

ATH:
 LÖDRÉTT JÁRN KOMA NÆST ÚTBRÚN VEGGJA.
 FLÖTUBENDING KEMUR ALLTAF FYRIR OFAN TOGJÁRN
 AÐ OFAN LOKAST BENDING MED U-LYKKJU EDA BEYGDUM LÖDRÉTTUM JÁRNUM
 VEGGIR TENGJAST SAMAN MED U-LYKKJUM
 VEGGENDAR LOKAST MED U-LYKKJUM

ÞESSI BENDING GILDIR NEMA ANNAD KOMI FRAM Á VEGGMYNDUM, GRUNNMYNDUM EDA DEILUM.

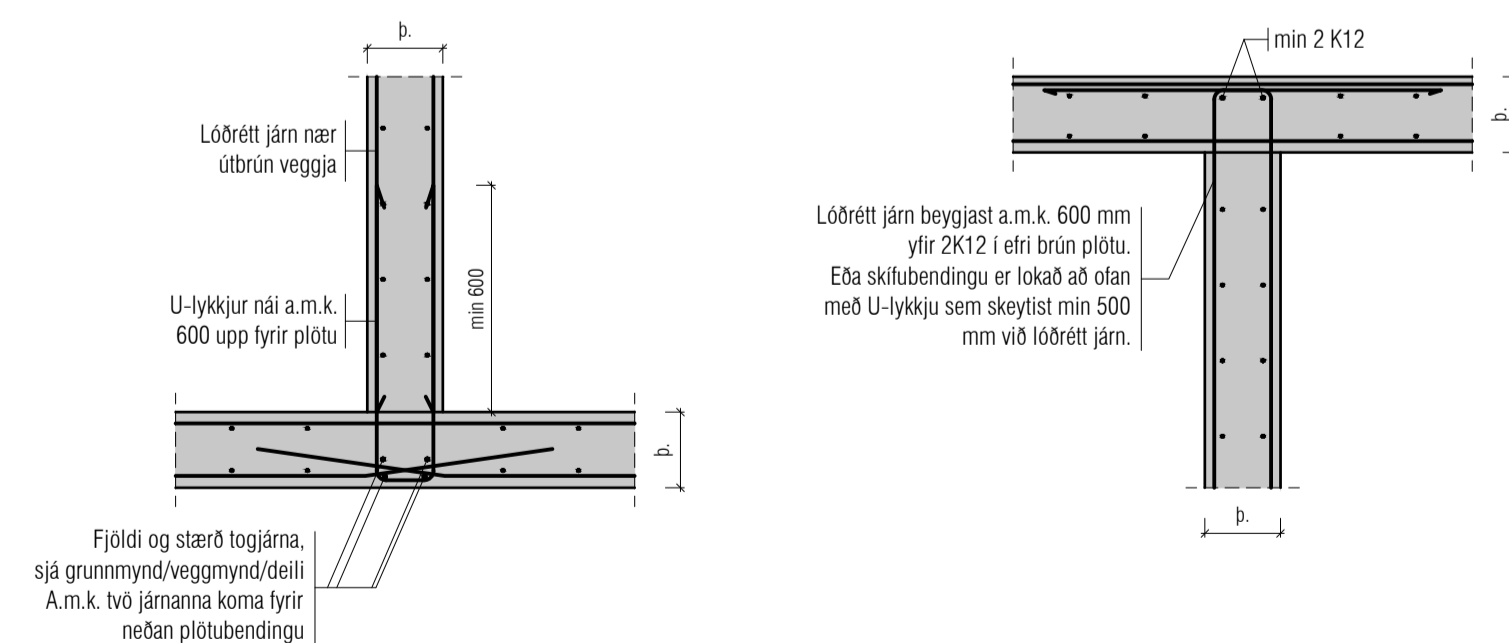

VEKTOR
 hönnun og ráðgjöf

Sigrður Haldrónsson	Byggingartekniáæðingur	sigrdur@vektor.is	030859-7749
Emil Þ. Kristjánsson	Ólúskilfræðingur	emil@vektor.is	260268-4539
Martín M. Andersen	Byggingartekniáæðingur	mardis@vektor.is	020459-2989
Ólafur Arnarson	Byggingartekniáæðingur	olaf@vektor.is	040964-2669
Ólafur Jónsson	Byggingartekniáæðingur	olafur@vektor.is	270568-2719
Ólafur Jónsson	Byggingartekniáæðingur	olafur@vektor.is	090883-5859

Verkhætti : **Baughamar 5-7, Hafnarfirði**

Verkhluti : **Járnbanding veggja Skýringar**

Hannað : ÚJ / SH Telmað : ÚJ / JM

Mkv. 1:20 Dags. 18/09/2024

Sambýkt hönnuðar: Tellen.nr.

Sambýkt aðalhönnuðar / samræmingarhönnuðar: **B-02**

Áritun á teikningu er á ábyrgð Vektor, hönnun og ráðgjöf eht. kt. 700896-2429 blaðstærð: A1

Utgáfa	Dags.	Skýring	Breytt af
A	15/01/2025	Útíplata tekin út.	ÓJ
-	-	-	-
-	-	-	-

Skýringar:
Á teikningu B-01 eru almennar skýringar og öll lágmarks ákvæði varðandi steypu og bendistál t.d. frágangur á járnum kringum op og brúnir og fl.

Uppgefnir kótar eru steypukótar. Upplysingur um vatnshalla og hvort kótar eru endanlegir, sjá arkitekt.
Um nákvæma stærð og staðsetningu einstakra byggingahluta. Sjá nánar á sérteikningum aðalhönnuðar.
Göt og raular (sjá lagnateikn.)

ATH!
Heimilt er að nota járnabakka, með sama járnagnni og fyrirskrifað er á uppdráttum, í stað tengjarna úr veggjum í plötur.

ATH!
Varðandi einangrun undir botnplötu og meðfram sökkulveggjum, sjá sérteikningar aðalhönnuðar. Ekki skal einangra undir 150mm botnplötum þar sem álag vegna bílaumferðar er. Þar sem einangrun er undir botnplötum skal einangrun vera 24kg/m³ polystyren plasteinangrun.

ATH!
ÖLL MÁL SKULU YFIRFARIN AÐUR EN FRAMKVÆMDIR HEFJAST.

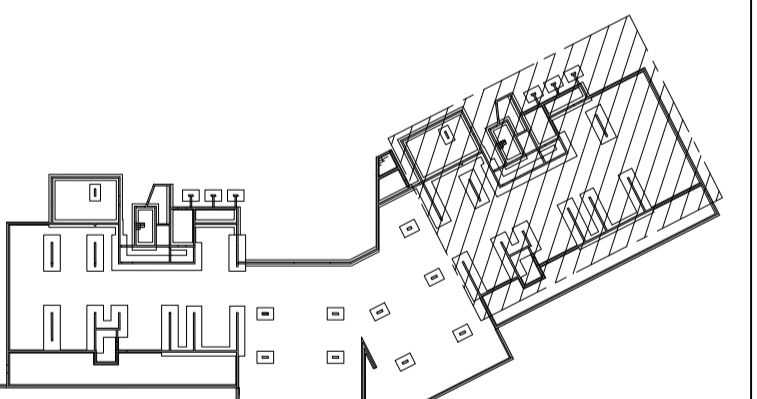

LYKILMYND, MKV. 1:1000

VEKTOR
hönnun og ráðgjöf

Sigurður Haldrupsson	Byggingarteknikráðgjafi	sigurdur@vektor.is	030859-7749
Emil Þ. Kristjánsson	Ökuáskiltekningu	emil@vektor.is	260268-4539
Martín M. Andersen	Byggingartekningu	martin@vektor.is	020459-2989
Ólafur Arnarson	Byggingartekningu	olaf@vektor.is	040964-2669
Ólafur Jónsson	Byggingartekningu	olafj@vektor.is	270588-2719
Ólafur Jónsson	Byggingartekningu	olafj@vektor.is	090883-5859

Baughamar 5-7, Hafnarfjörður

Verkhúdi:	Undirstöður	Telmað:	ÓJ / JM
	Grunnmynd		
Hannað:	ÓJ / SH	Dags:	18/09/2024
Mkv:	1:50		
Samþykkt hönnuðar:		Telmað:	

Samþykkt aðalhönnuðar / samræmingarhönnuðar: BU-1

Áritun á teikningu er á alþingi Vektor, hönnun og ráðgjöf ehf. kt. 700896-2429 blaðstærð: A1

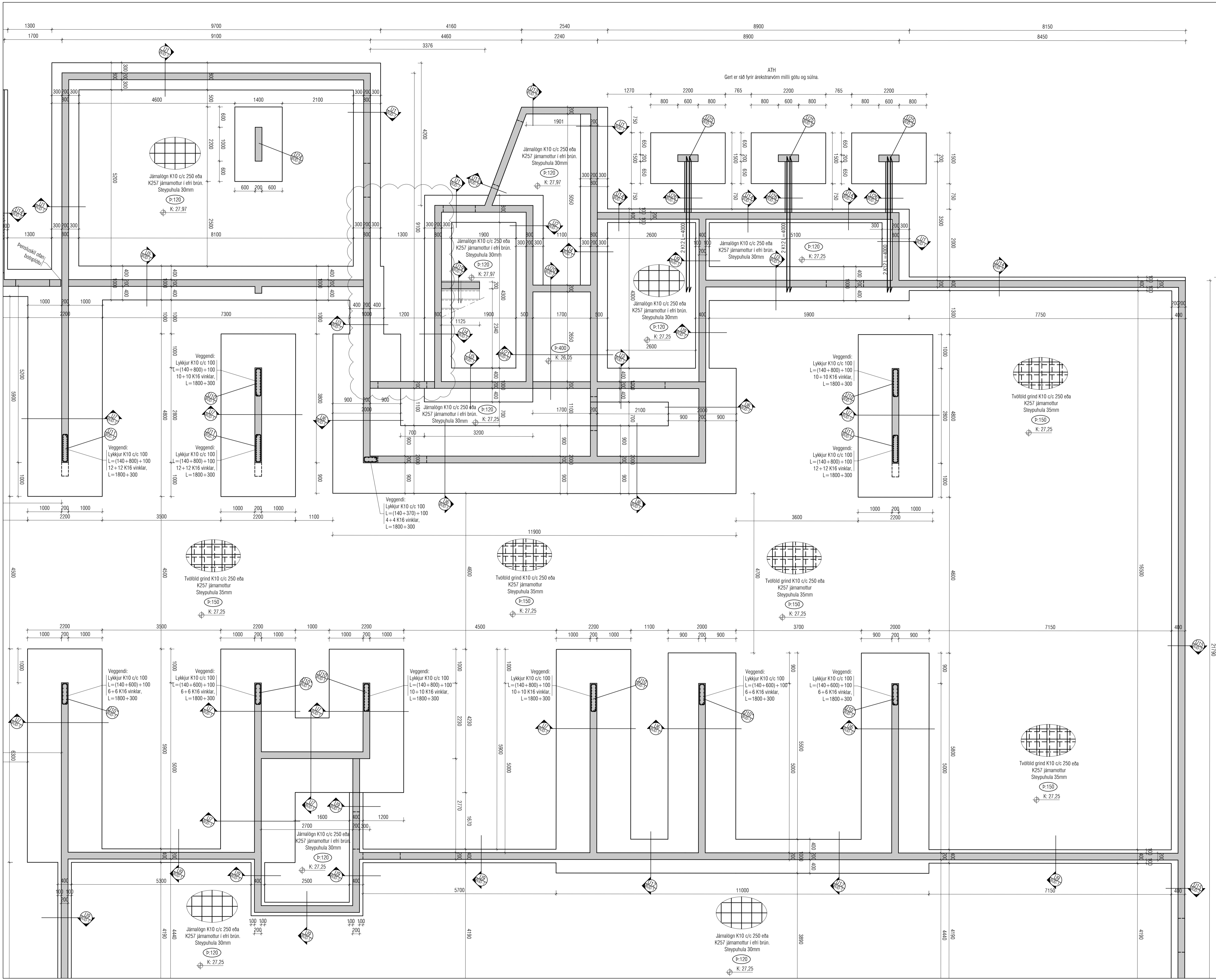

Utgáfa	Dags.	Skýring	Breytt af
-			
-			
-			
-			

Skýringar:
Á teikningu B-01 eru almennar skýringar og öll lágmarks ákvæði varðandi steypu og bendistál l.d. frágangur á jánnum kringum op og brúnir og fl.

Uppgefnir kótar eru steypukótar. Upplýsingar um vatnshalla og hvort kótar eru endanlegir, sjá arkitekt.
Um nákvæma stærð og staðsetningu einstakra byggingahluta. Sjá nánar á sérteikningum aðalhönnuðar.
Göt og rautar (sjá lagnatekn.)

ATH!
Heimilt er að nota járnabakka, með sama járnagnni og fyrirskrifað er á uppdráttum, í stað tengjána úr veggjum í plötur.

ATH!
Varðandi einangrun undir botnplötu og meðfram sökkulveggjum, sjá sérteikningar aðalhönnuðar. Ekki skal einangra undir 150mm botnplötum þar sem álag vegna bílaumferðar er. Þar sem einangrun er undir botnplötum skal einangrun vera 24kg/m² polystyren plasteinangrun.

ATH!
ÖLL MÁL SKULU YFIRFARIN ÁÐUR EN FRAMKVÆMDIR HEFJAST.

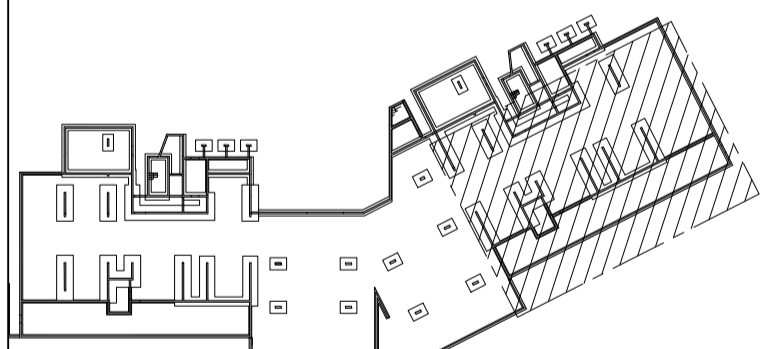

LYKILMYND, MKV. 1:1000

VEKTOR
hönnun og ráðgjöf

Sigurður Helgadóttir	Byggingarteknikráðgjafi	sigurdur@vektor.is	030859-7749
Emil Þ. Kristjánsson	Ökuáskilvæðingur	emil@vektor.is	260268-4539
Martin M. Andersen	Byggingarteknikráðgjafi	martin@vektor.is	020459-2989
Óni Arnason	Byggingarteknikráðgjafi	oni@vektor.is	040964-2669
Óskar Jónsson	Byggingarteknikráðgjafi	oskar@vektor.is	270568-2719
Óni Jónsson	Byggingarteknikráðgjafi	oni@vektor.is	090883-5859

Baughamar 5-7, Hafnarfirði

Verkhúdi:	Undirstöður
	Grunnmynd
Hannað:	ÚJ / SH
Teknað:	ÚJ / JM
Mkv.	1:50
Dags.	18/09/2024

Samþykkt hönnuðar: _____
Teikn.nr.: _____

Samþykkt aðalhönnuðar / samræmingarhönnuðar: _____
BU-2

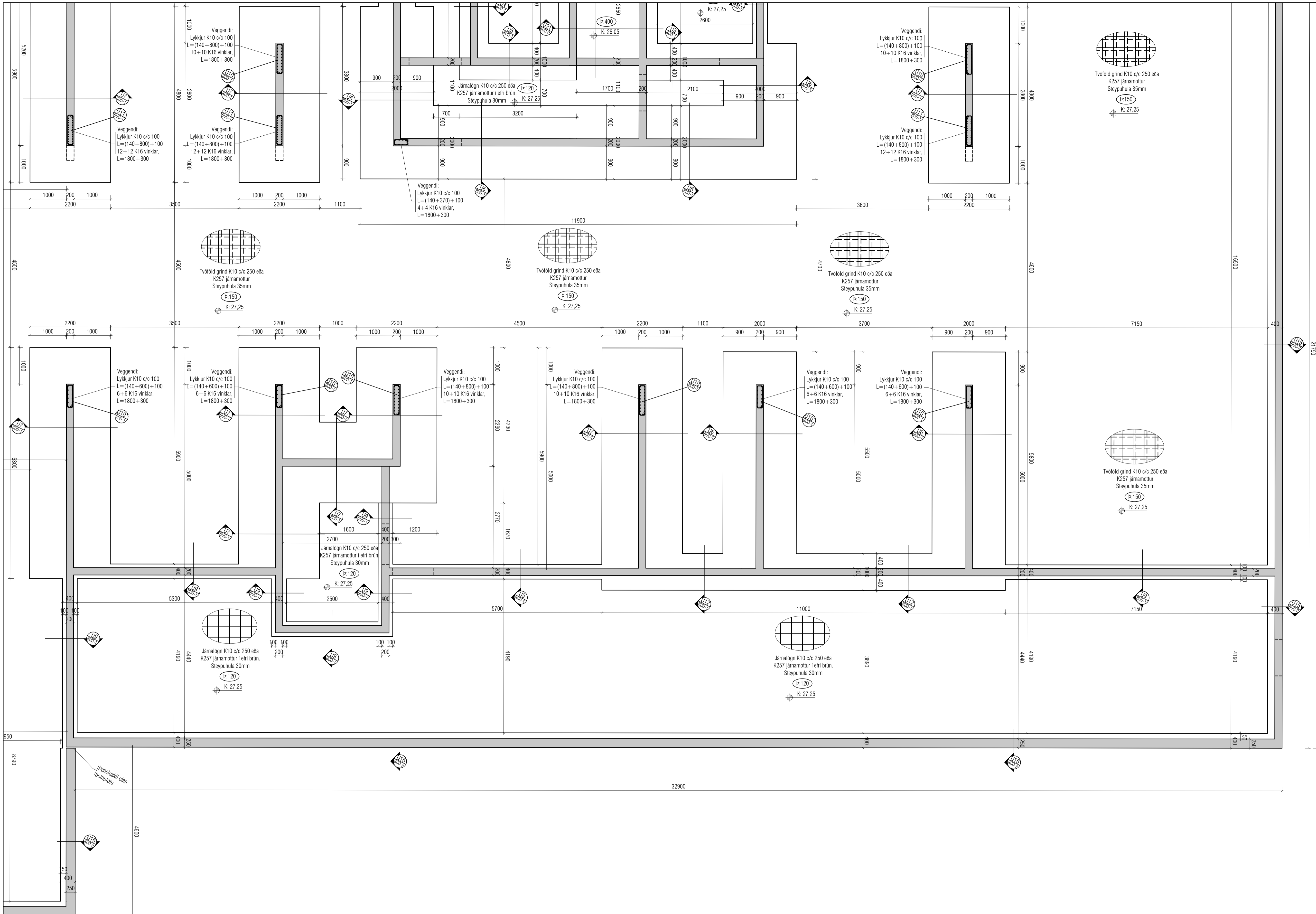

Utgáfa	Dags	Skýring	Breytt af
A	15/01/2025	Deilamerkingu breytt.	ÓJ

Skýringar:
Á teikningu B-01 eru almennar skýringar og öll lágmarks ákvæði varðandi steypu og bendistál. I.d. frágangur á járnnum kringum op og brúnir og fl.

Uppgefnir kótar eru steypukótar. Upplýsingar um vatnshalla og hvort kótar eru endanlegir, sjá arkitekt.
Um nákvæma stærð og staðsetningu einstakra byggingahluta. Sjá nánar á sérteikningum aðalhönnuðar.
Göt og raular (sjá lagnateikn.)

ATH!
Heimilt er að nota járnabakka, með sama járnagnni og fyrirskrifað er á uppdráttum, í stað tengjarna úr veggjum í plötur.

ATH!
Varðandi einangrun undir botnplötum og meðfram sókkulveggjum, sjá sérteikningar aðalhönnuðar. Ekki skal einangra undir 150mm botnplötum þar sem álag vegna bílamferðar er. Þar sem einangrun er undir botnplötum skal einangrun vera 24kg/m² polystyren plasteinangrun.

ATH!
ÖLL MÁL SKULU YFIRFARIN ÁÐUR EN FRAMKVÆMDIR HEFJAST.

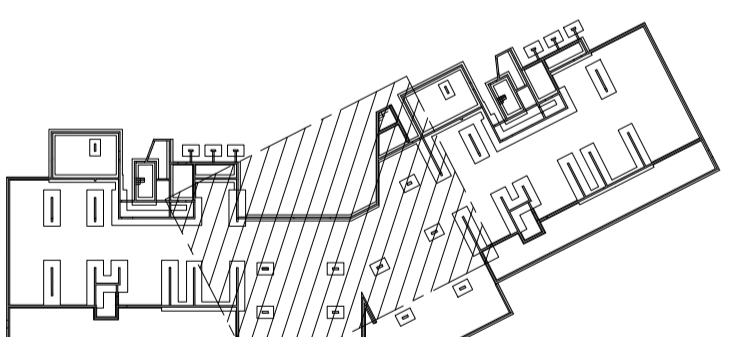

LYKILMYND, MKV. 1:1000

VEKTOR
hönnun og ráðgjöf

Sigurður Haldrupsson	Byggingarteknikráðgjafi	sigurdur@vektor.is	030859-7749
Emil Þ. Kristjánsson	Ökuáætlaðgjafi	emil@vektor.is	260268-4539
Martín M. Andersen	Byggingarteknikráðgjafi	martin@vektor.is	020459-2989
Ón Arnason	Byggingarteknikráðgjafi	on@vektor.is	040964-2669
Óvar Jónsson	Byggingarteknikráðgjafi	ovar@vektor.is	270568-2719
Ón Jónsson	Byggingarteknikráðgjafi	on@vektor.is	090883-5859

Verkhúsi: Baughamar 5-7, Hafnarfirði

Verkhúsi: Undirstöður
Grunnmynd

Hannað: ÓJ / SH
Teiknað: ÓJ / JM

Mkv. 1:50
Dags. 18/09/2024

Samþykkt hönnuðar: _____
Teiknaðar: _____

Samþykkt aðalhönnuðar / samræmingarhönnuðar: _____

Áritun á teikningu er ábyrgð Vektor, hönnun og ráðgjöf eht. kt. 700896-2429 blaðstærð: A1

Utgáfa	Dags.	Skýring	Breytt af
-	-	-	-
-	-	-	-
-	-	-	-

Skýringar:
Á teikningu B-01 eru almennar skýringar og öll lágmarks ákvæði varðandi steypu og bendistál. I.d. frágangur á járnum kringum op og brúnir og fl.

Uppgefnir kótar eru steypukótar. Upplýsingar um vatnshalla og hvort kótar eru endanlegir, sjá arkitekt.
Um nákvæma stærð og staðsetningu einstakra byggingahluta. Sjá nánar á sérteikningum aðalhönnuðar.
Göt og rautlar (sjá lagnateikn.)

ATH!
Heimilt er að nota járnabakka, með sama járn magni og fyrirskrifað er á uppdráttum, í stað tengijárna úr veggjum í plötur.

ATH!
Varðandi einangrun undir botnplötum og meðfram sökkulveggjum, sjá sérteikningar aðalhönnuðar. Ekki skal einangra undir 150mm botnplötum þar sem álag vegna bílaumferðar er. Þar sem einangrun er undir botnplötum skal einangrun vera 24kg/m² polystyren plasteinangrun.

ATH!
ÖLL MÁL SKULU YFIRFARIN ÁÐUR EN FRAMKVÆMDIR HEFJAST.

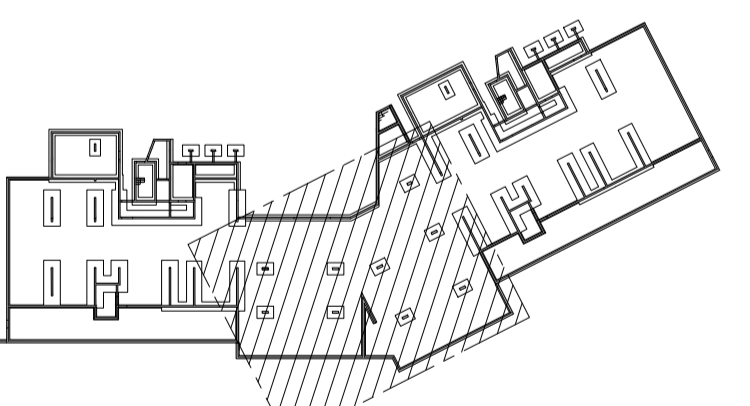

LYKILMYND, MKV. 1:1000

VEKTOR
hönnun og ráðgjöf

Síðumíla 3 - 108 Reykjavík - S.554-6650
Sigrður Haldrupsson Byggingarteknikráðgjafi sigrdur@vektor.is 030859-7749
Emil Þ. Kristjánsson Ökuáskættiráðgjafi emil@vektor.is 260268-4539
Marta M. Andersen Byggingarteknikráðgjafi marta@vektor.is 020459-2989
Ólafur Arnason Byggingarteknikráðgjafi olaf@vektor.is 040964-2669
Ólafur Jónsson Byggingarteknikráðgjafi olafj@vektor.is 270588-2719
Ólafur Jónsson Byggingarteknikráðgjafi olafj@vektor.is 090883-5859

Baughamar 5-7, Hafnarfjörður

Verkhúdi:
Undirstöður
Grunnmynd

Hannað: ÚJ / SH Telmað: ÚJ / JM

Mkv. 1:50 Dags. 18/09/2024

Samþykkt hönnuður: Teikn.nr.

Samþykkt aðalhönnuður / samræmingarhönnuður: **BU-4**

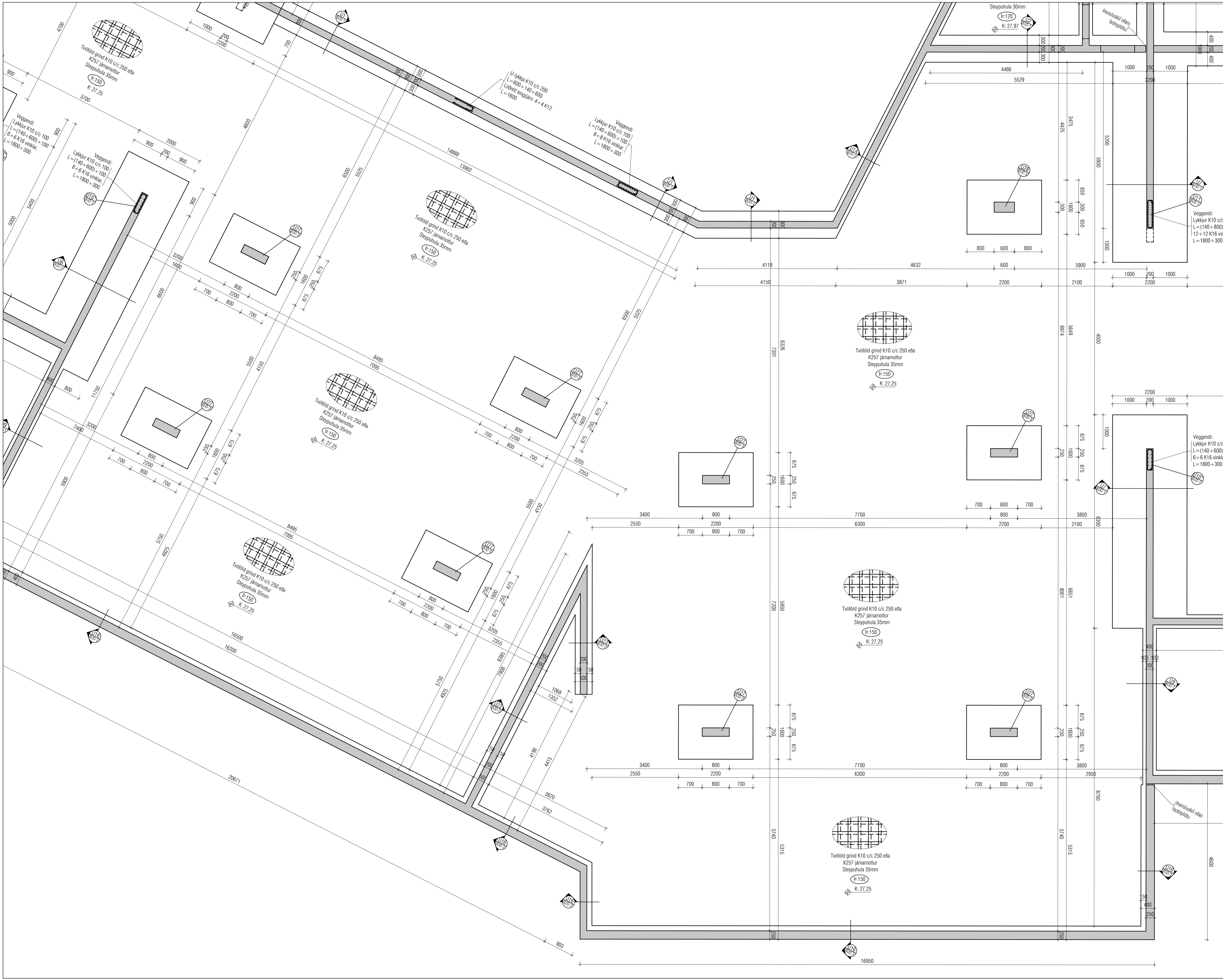

Utgáfa	Dags.	Skýring	Breytt af
A	15/01/2025	Útlíplata tekin út	ÓJ

Skýringar:
Á teikningu B-01 eru almennar skýringar og öll lágmarks ákvæði varðandi steypu og bendistál t.d. frágangur á járum kringum op og brúnir og fl.

Uppgefnir kótar eru steypukótar. Upplýsingar um vatnshalla og hvort kótar eru endanlegir, sjá arkitekt.
Um nákvæma stærð og staðsetningu einstakra byggingahluta. Sjá nánar á sérteikningum aðalhönnuðar.
Göt og rautar (sjá lagnateikn.)

ATH!
Heimilt er að nota járnabakka, með sama járnagnni og fyrirskrifað er á uppdráttum, í stað tengjarna úr veggjum í plötur.

ATH!
Varðandi einangrun undir botnplötum og meðfram sökkulveggjum, sjá sérteikningar aðalhönnuðar. Ekki skal einangra undir 150mm botnplötum þar sem álag vegna bílaumferðar er. Þar sem einangrun er undir botnplötum skal einangrun vera 24kg/m² polystyren plasteinangrun.

ATH!
ÖLL MÁL SKULU YFIRFARIN ÁÐUR EN FRAMKVÆMDIR HEFJAST.

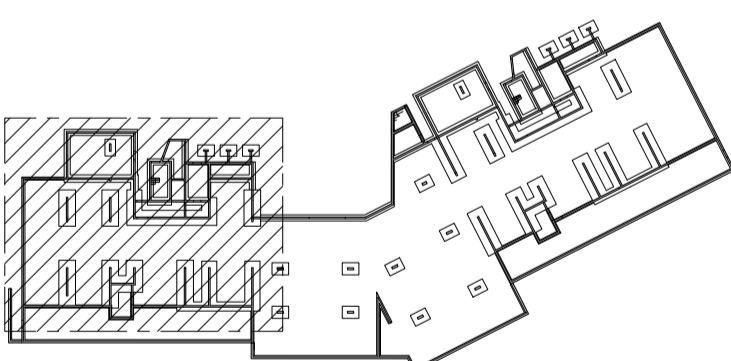

LYKILMYND, MKV. 1:1000

VEKTOR
hönnun og ráðgjöf

Sigurður Helgason	Byggingarteknikráðgjafi	sigurdur@vektor.is	030859-7749
Emil Þ. Kristjánsson	Örkuarkitektaráðgjafi	emil@vektor.is	260268-4539
Martín M. Andersen	Byggingarteknikráðgjafi	martin@vektor.is	020459-2989
Ólafur Arnason	Byggingarteknikráðgjafi	olaf@vektor.is	040964-2669
Ólafur Jónsson	Byggingarteknikráðgjafi	olafur@vektor.is	270568-2719
Ólafur Jónsson	Byggingarteknikráðgjafi	olafur@vektor.is	090883-5859

Baughamar 5-7, Hafnarfirði

Verkhúdi:
Undirstöður
Grunnmynd

Hannað:	ÓJ / SH	Teknað:	ÓJ / JM
Mkv.	1:50	Dags.	18/09/2024

Samþykkt hönnuðar: _____
Samþykkt aðalhönnuðar / samræmingarhönnuðar: _____

BU-5

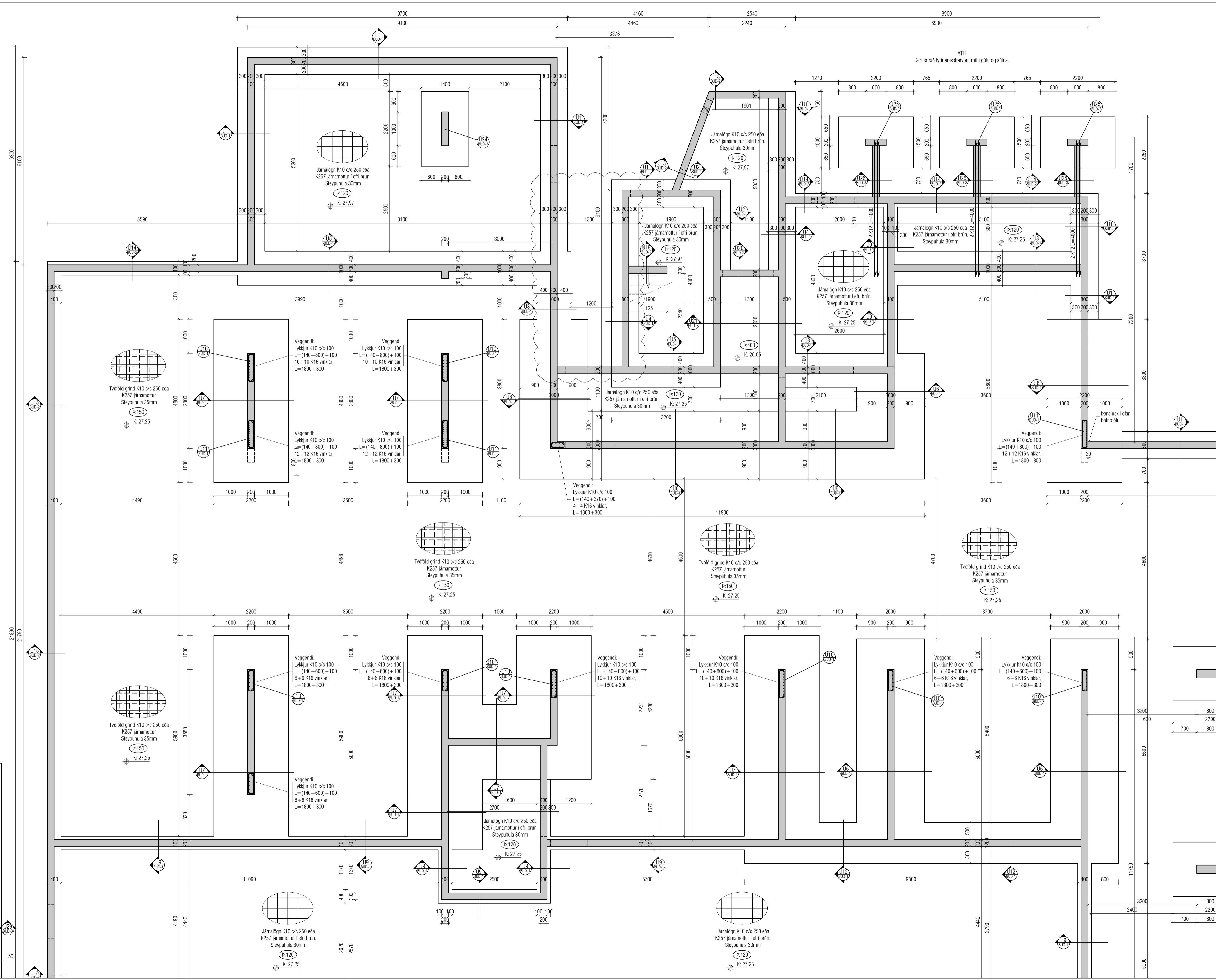

Utgáfa	Dags.	Skýring	Breytt af
A	29/01/2025	Stofvegjum bætt við.	ÓJ
-	-	-	-
-	-	-	-

Skýringar:
 Á teikningu B-01 eru almennar skýringar og öll lágmarks ákvæði varðandi steypu og bendistál l.d. frágangur á járnum kringum og og brúnir og fl.

Uppgefnir kótar eru steypukótar. Upplýsingar um vatnshalla og hvort kótar eru endanlegir, sjá arkitekt.

Um nákvæma stærð og staðsetningu einstakra byggingahluta. Sjá nánar á sérteikningum aðalhönnuðar.

Göt og rautur (sjá lagnateikn.)

ATH!
 Heimilt er að nota járnabakka, með sama járnagnni og fyrirskrifað er á uppdráttum, í stað tengijárna úr veggjum í plötur.

ATH!
 Varðandi einangrun undir botnplötu og meðfram sökkulveggjum, sjá sérteikningar aðalhönnuðar. Ekki skal einangra undir 150mm botnplötum þar sem álag vegna bílaumferðar er. Þar sem einangrun er undir botnplötum skal einangrun vera 24kg/m² polystyren plasteinangrun.

ATH!
 ÖLL MÁL SKULU YFIRFARIN ÁÐUR EN FRAMKVÆMDIR HEFJAST.

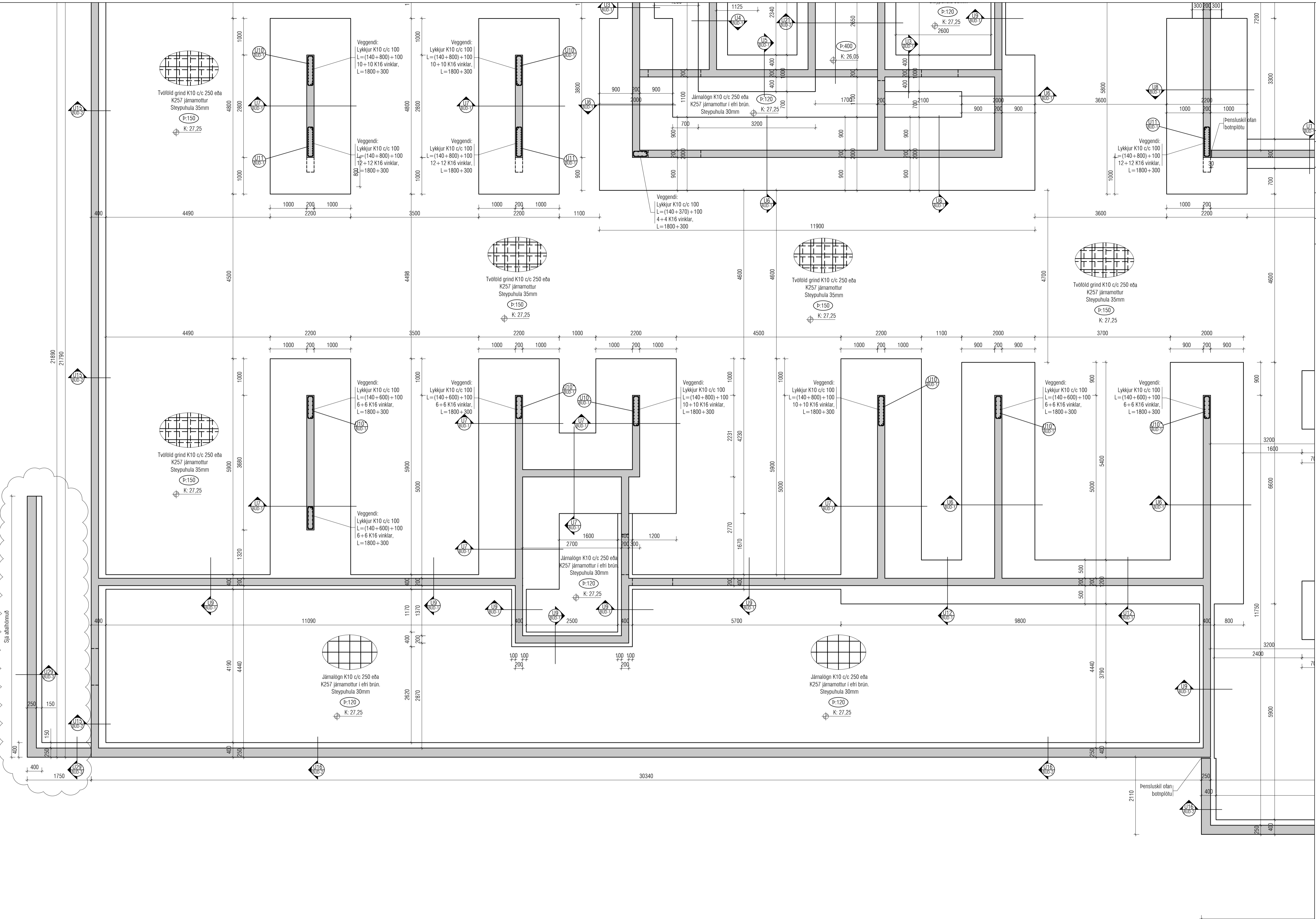
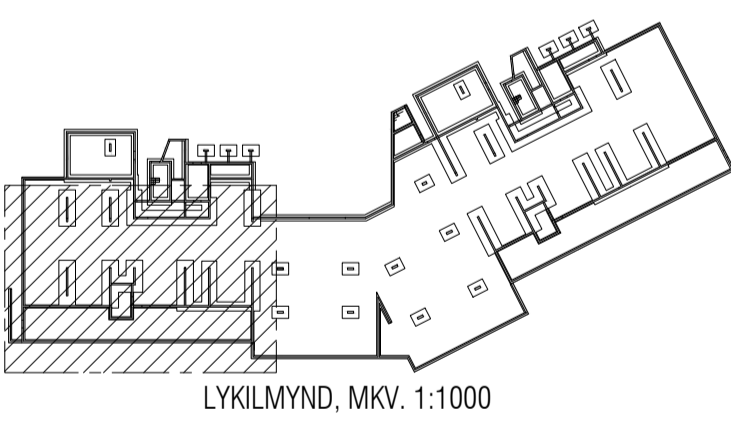

VEKTOR
 hönnun og ráðgjöf

Síðumíla 3 - 108 Reykjavík - S.554-6650

Sigurður Haldrupsson	Byggingarteknikaðingur	sigurdur@vektor.is	030859-7749
Emil Þ. Kristjánsson	Ökuáskilnaðingur	emil@vektor.is	260268-4539
Martín M. Andersen	Byggingarteknikaðingur	martin@vektor.is	020459-2989
Ólafur Arnarson	Byggingarteknikaðingur	olaf@vektor.is	040964-2669
Ólafur Jónsson	Byggingarteknikaðingur	olafur@vektor.is	270588-2719
Ólafur Jónsson	Byggingarteknikaðingur	olafur@vektor.is	090883-5859

Baughamar 5-7, Hafnarfjörður

Verkhúdi:
 Undirstöður
 Grunnmynd

Hannað: ÓJ / SH
 Teknað: ÓJ / JM

Mkv. 1:50
 Dags. 18/09/2024

Samþykkt hönnuðar: _____
 Tilk. nr. _____

Samþykkt aðalhönnuðar / samræmingarhönnuðar: _____
 BU-6

Ártíu á teikningu er ábyrgð Vektor, hönnun og ráðgjöf ehf. kt. 700896-2429 blaðstærð: A1

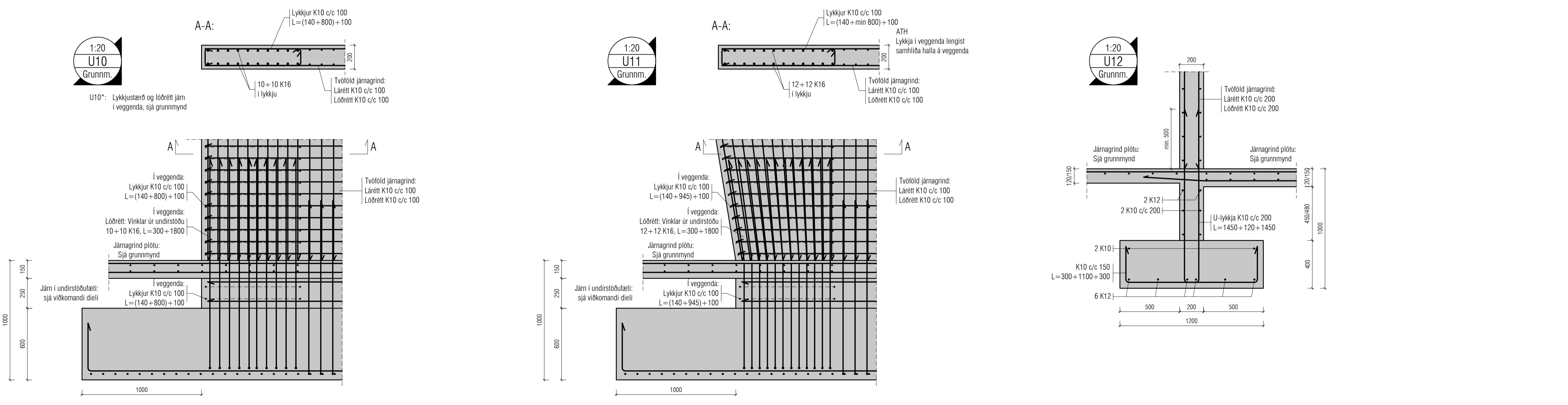
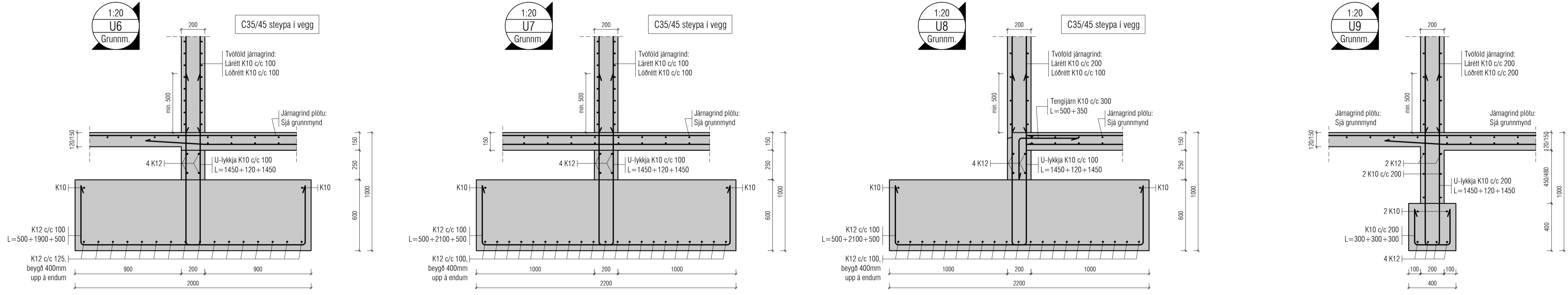
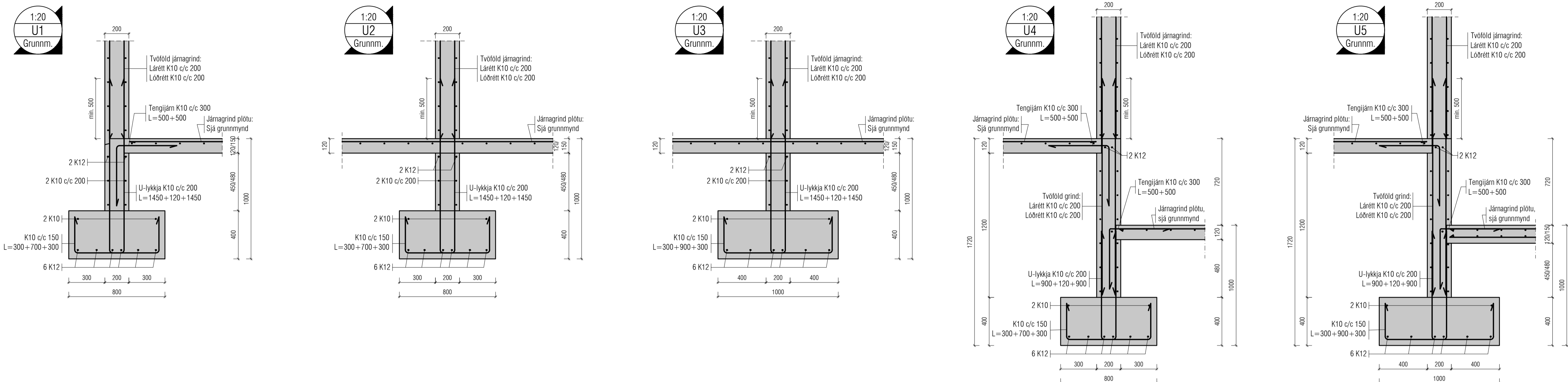

Utgáfa	Dags.	Skýring	Breytt af
-	-	-	-
-	-	-	-
-	-	-	-
-	-	-	-

Skýringar:
Á teikningu B-01 eru almennar skýringar og öll lágmarks ákvæði varðandi steypu og bendistál t.d. frágangur á járnum kringum op og brúnir og fl.

Uppgefnir kótar eru steypukótar. Upplysingar um vatnshalla og hvort kótar eru endanlegir, sjá arkitekt.
Um nákvæma stærð og staðsetningu einstakra byggingahluta. Sjá nánar á sérteikningum aðalhönnuðar.
Göt og rautar (sjá lagnateikn.)

ATH!
Heimilt er að nota járnabakka, með sama járnagnni og fyrirskrifað er á uppdráttum, í stað tengijána úr veggjum í plötur.

ATH!
Varðandi einangrun undir botnplötu og meðfram sökkulveggjum, sjá sérteikningar aðalhönnuðar. Ekki skal einangra undir 150mm botnplötum þar sem álag vegna bílamferðar er. Þar sem einangrun er undir botnplötum skal einangrun vera 24kg/m³ polystyren plasteinangrun.

ATH!
ÖLL MÁL SKULU YFIRFARIN ÁÐUR EN FRAMKVÆMDIR HEFJAST.

VEKTOR
hönnun og ráðgjöf

Síðumíla 3 - 108 Reykjavík - S.554-6650

Sigurður Helguson	Byggingarteknikaðingur	sigurdur@vektor.is	030859-7749
Emil Þ. Kjartansson	Ökuáskilnaðingur	emil@vektor.is	260268-4539
Martín M. Andersen	Byggingarteknikaðingur	martini@vektor.is	020459-2989
Ón Arnason	Byggingarteknikaðingur	oni@vektor.is	040964-2669
Óvarr Jónsson	Byggingarteknikaðingur	ovarr@vektor.is	270588-2719
Ón Jónsson	Byggingarteknikaðingur	oni@vektor.is	090883-5859

Verkhenni: **Baughamar 5-7, Hafnarfirði**

Verkhliði: **Undirstöður**
Deili

Hannað: ÚJ / SH
Telmað: ÚJ / JM

Mkv. 1:20
Dags. 18/09/2024

Sambýkt hönnuðar: _____
Telken.nr. _____

Sambýkt aðalhönnuðar / samræmingarhönnuðar: _____ **BUD-1**

Áritun á teikningu er á ábyrgð Vektor, hönnun og ráðgjöf ehf. kt. 700896-2429 blaðstöð: -A1

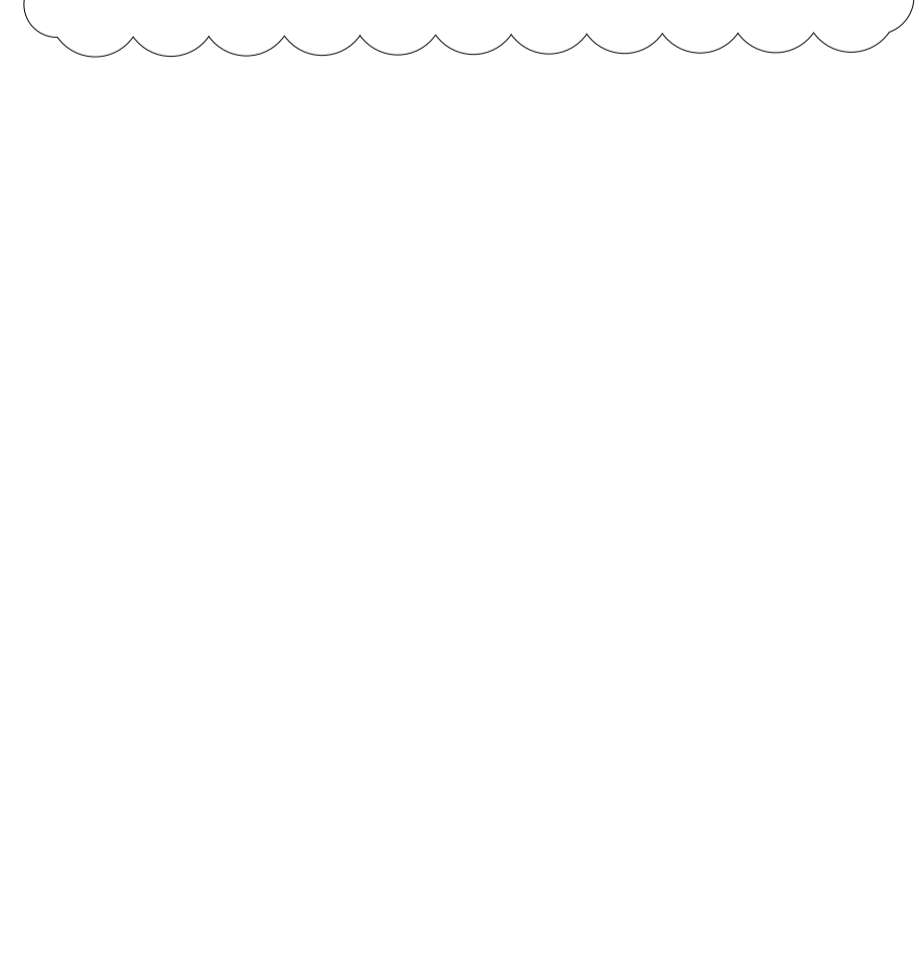
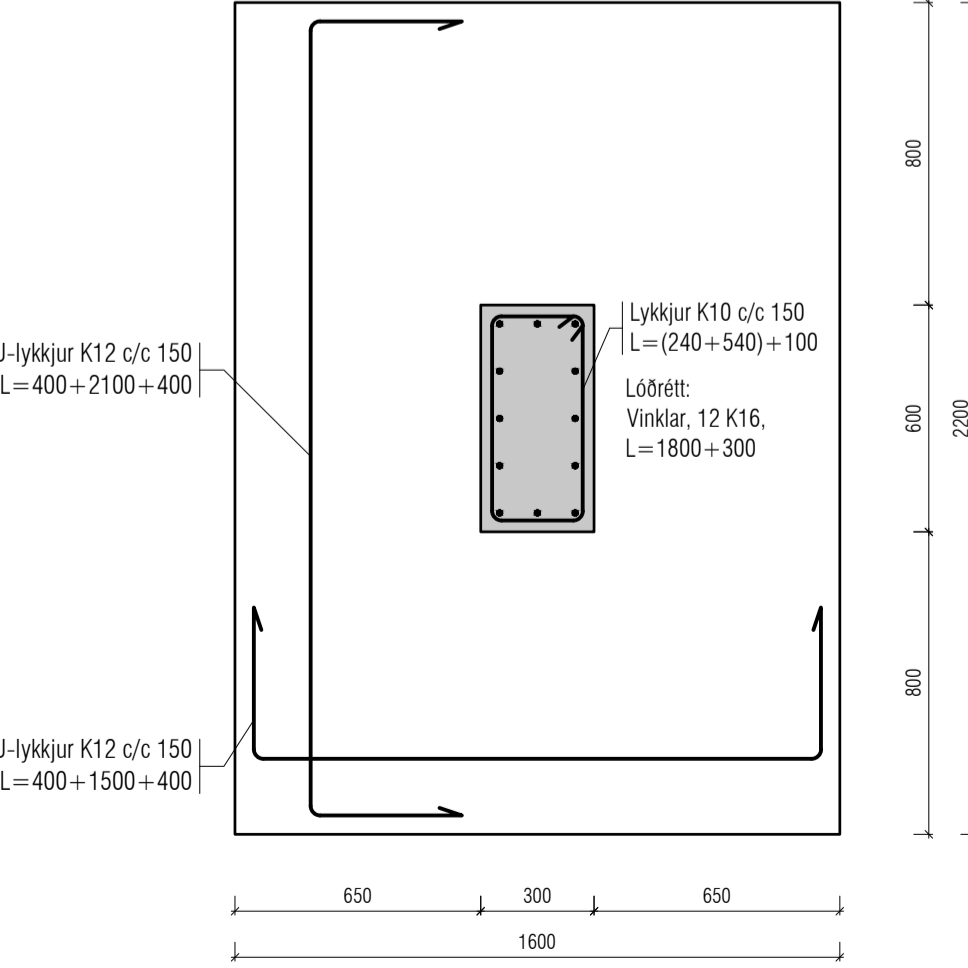
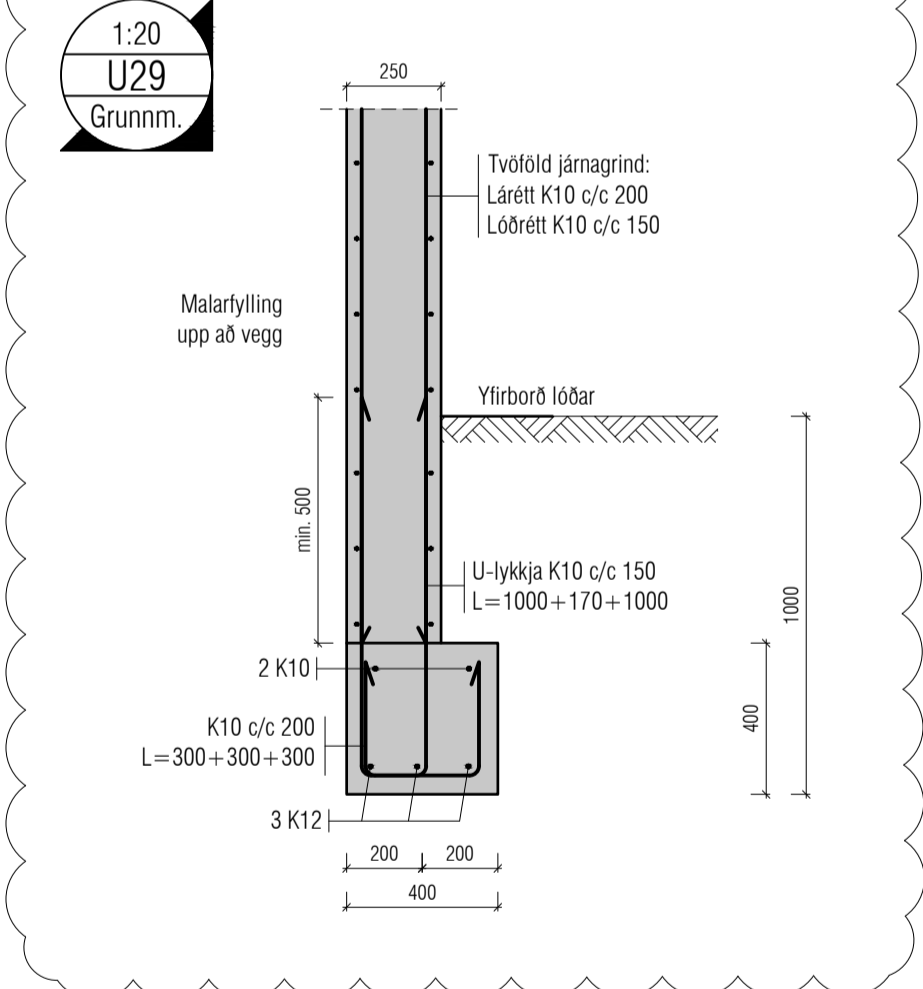
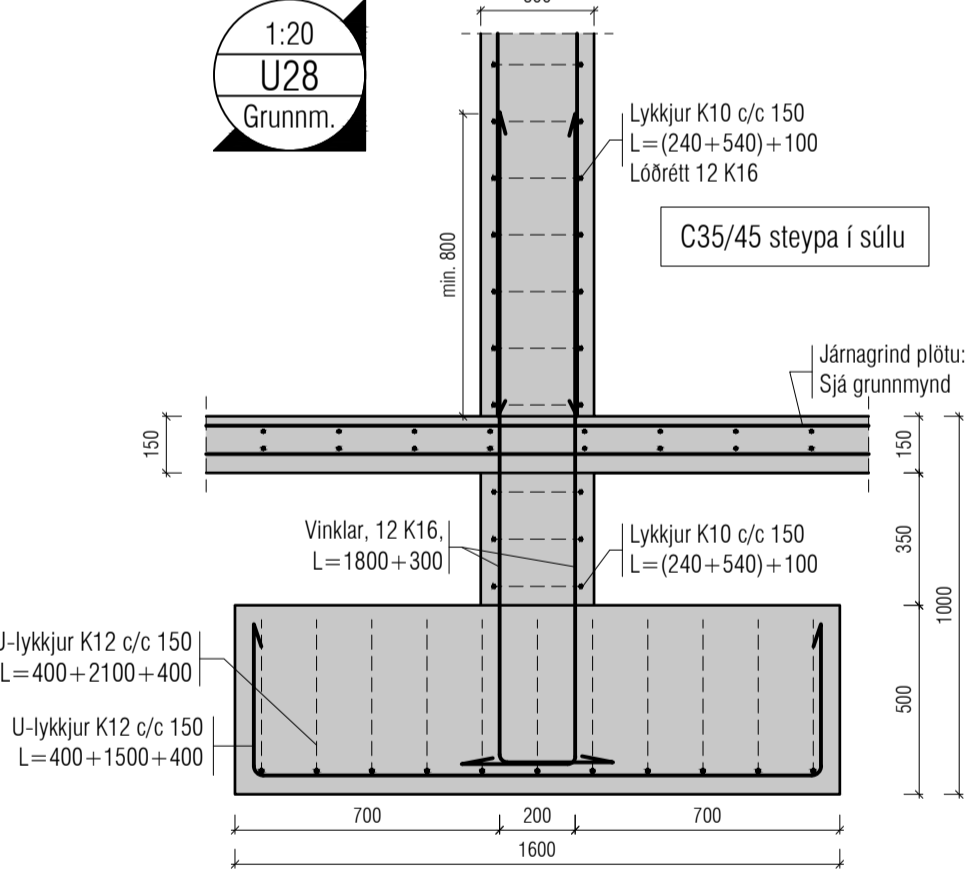
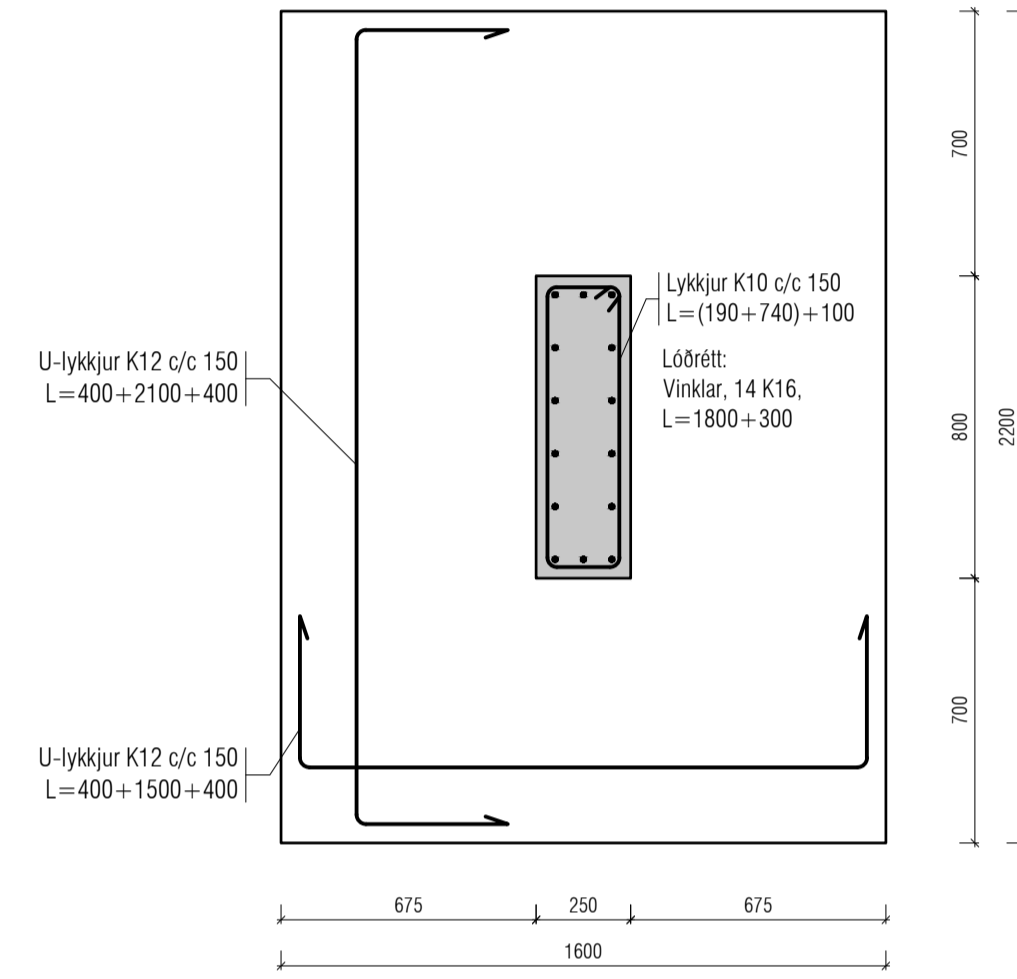
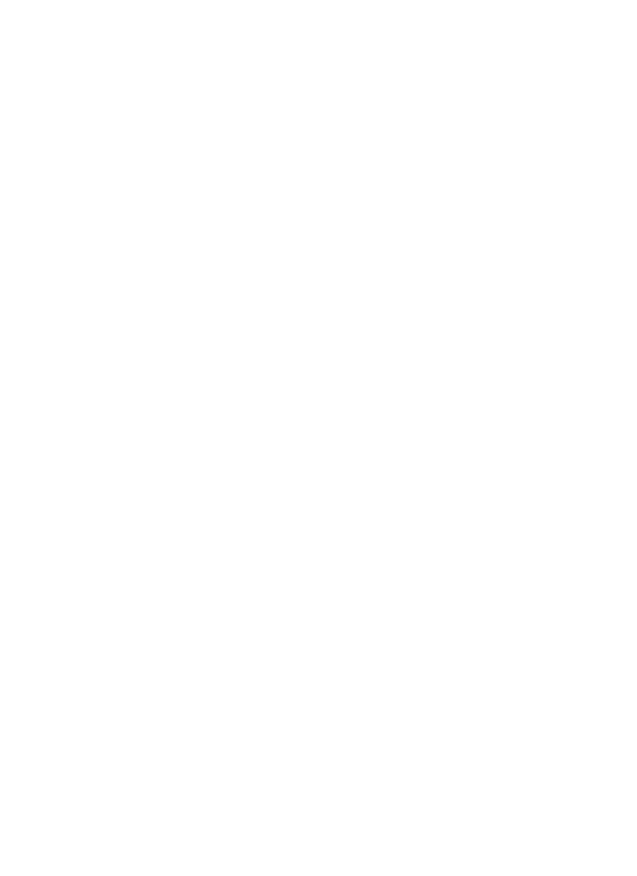
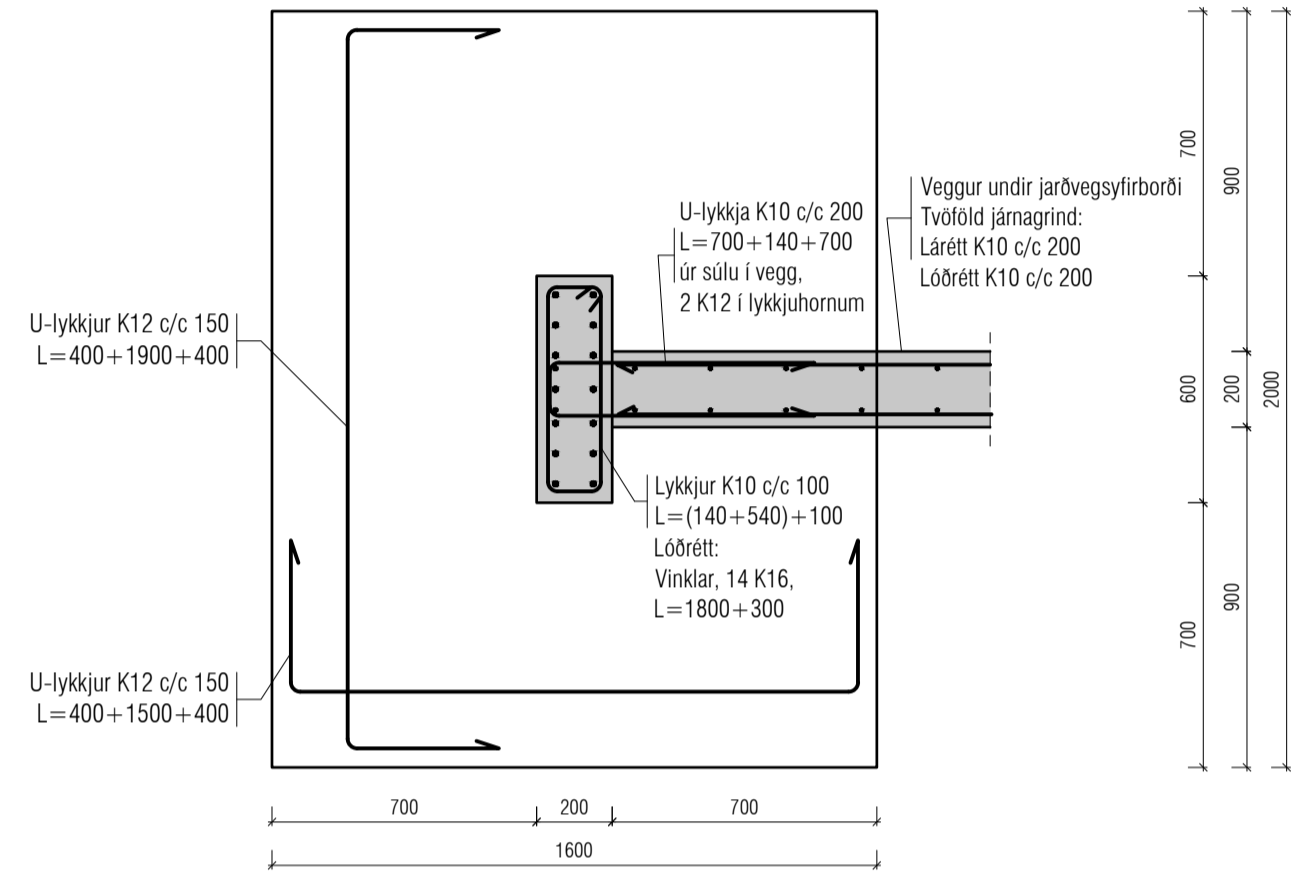
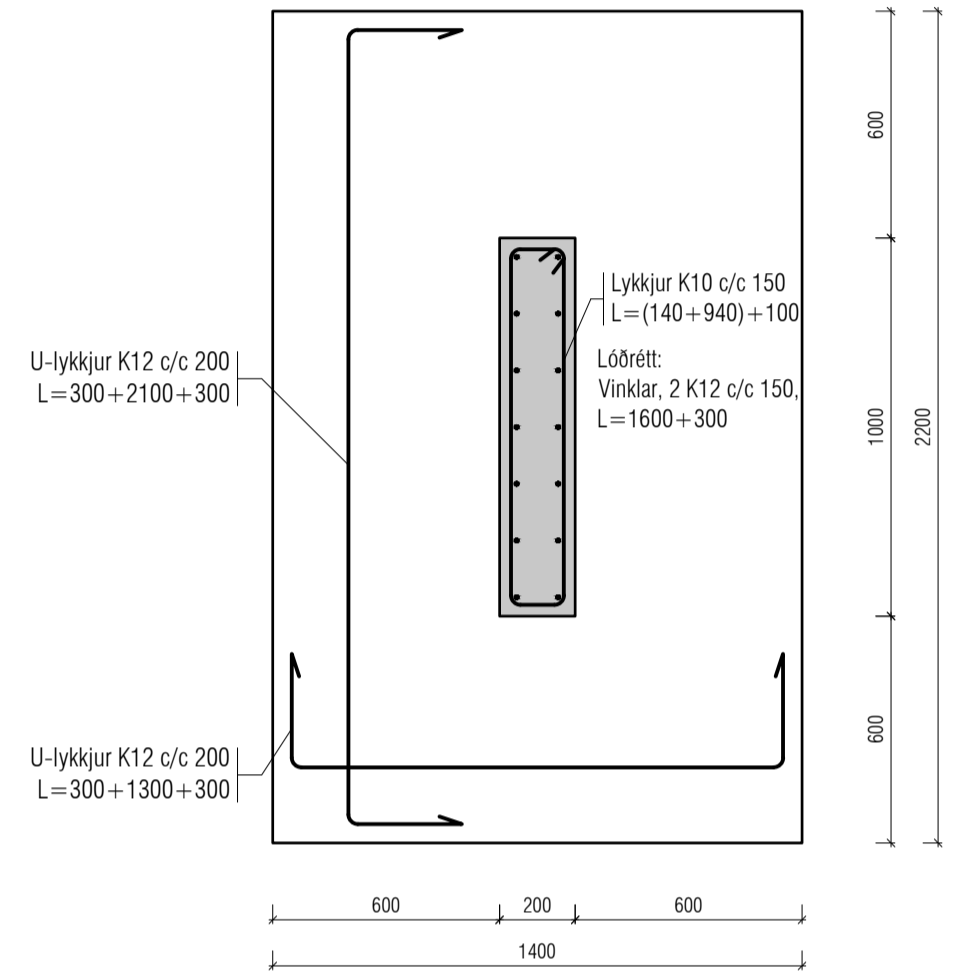
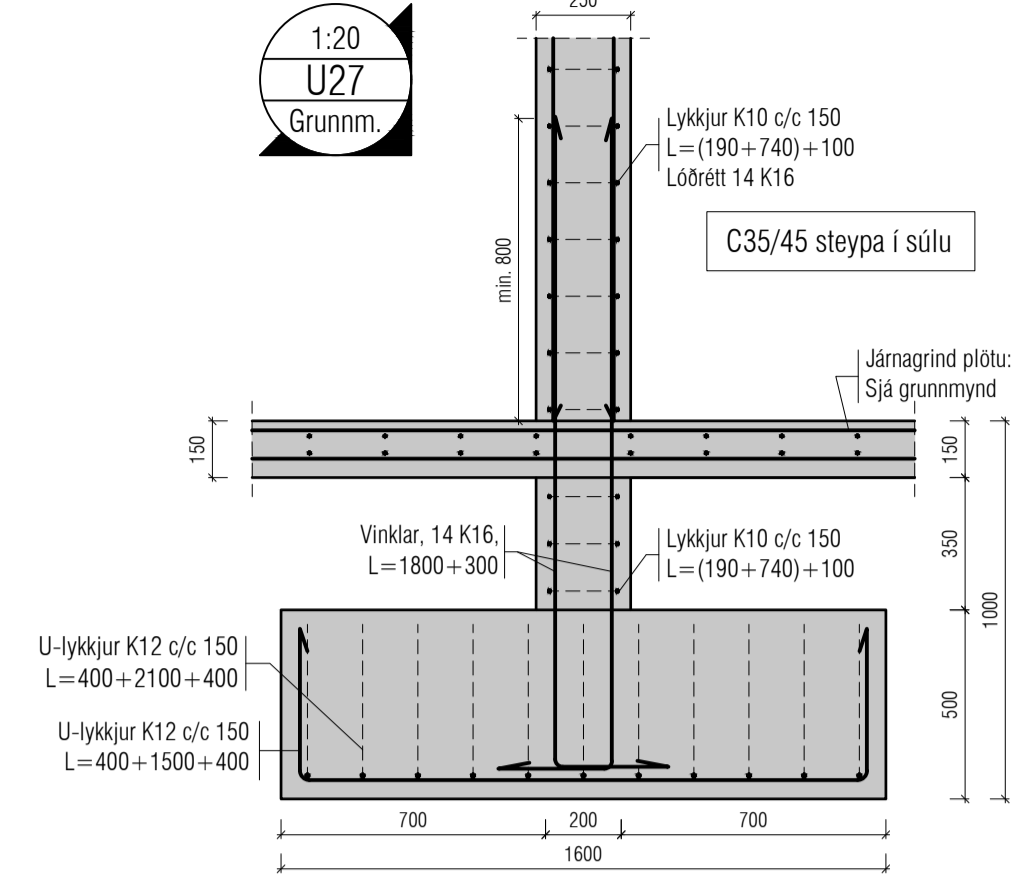
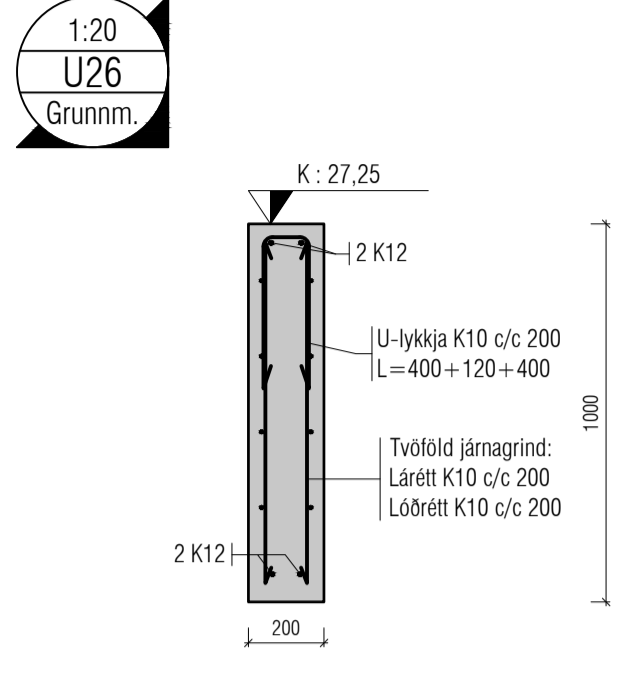
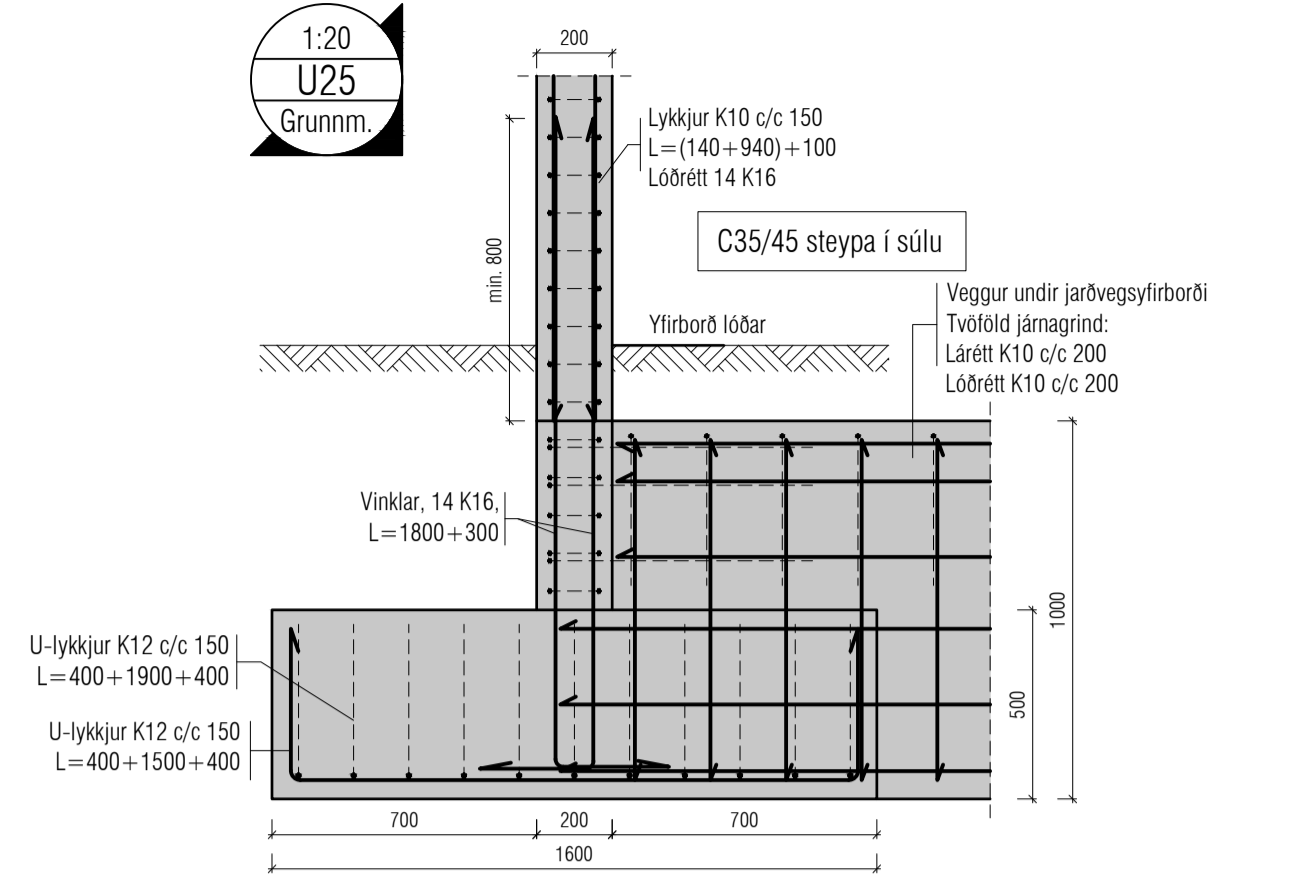
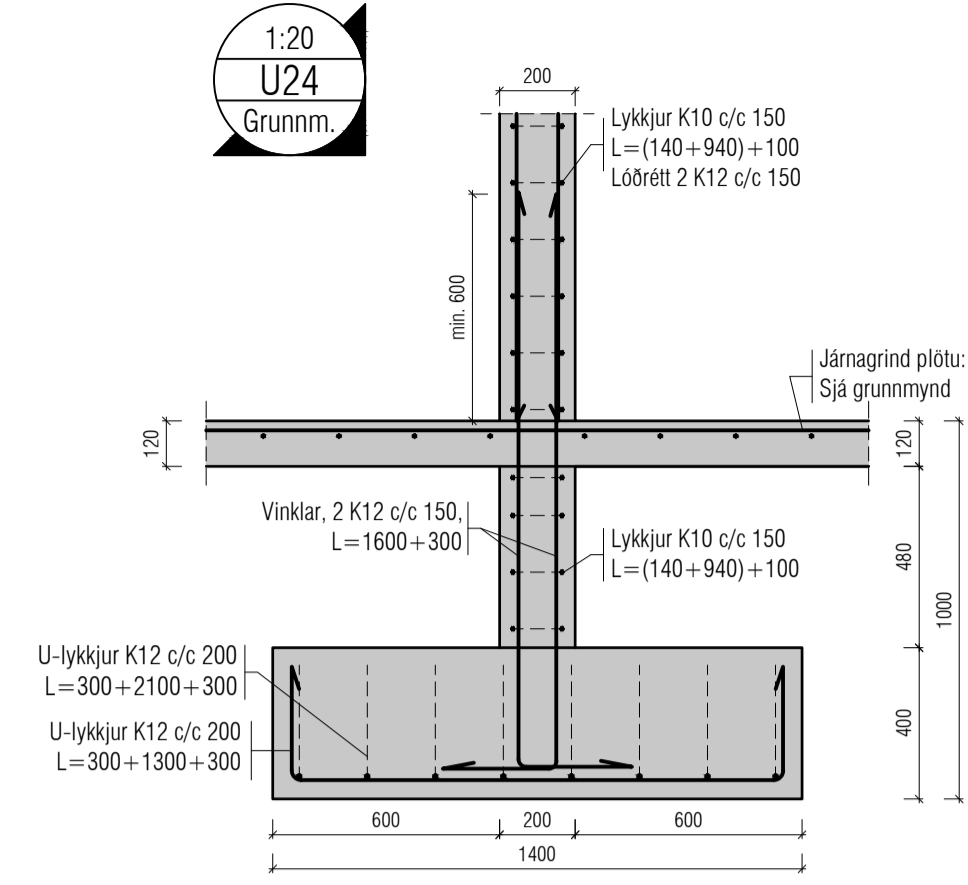

Utgáfa	Dags.	Skýring	Breytt af
A	29/01/2025	U29 bætt við.	ÓJ
-	-	-	-
-	-	-	-
-	-	-	-

Skýringar:
Á teikningu B-01 eru almennar skýringar og öll lágmarks ákvæði varðandi steypu og bendistál t.d. frágangur á jarnum kringum op og brúnir og fl.

Uppgefnir kótar eru steypukótar. Upplýsingar um vatnshalla og hvort kótar eru endanlegir, sjá arkitekt.

Um nákvæma stærð og staðsetningu einstakra byggingahluta. Sjá nánar á sérteikningum aðalhönnuðar.

Göt og rautar (sjá lagnateikn.)

ATH!
Heimilt er að nota járnabakka, með sama járnagnni og fyrirskrifað er á uppdráttum, í stað tengjarna úr veggjum í plötur.

ATH!
Varðandi einangrun undir botnplötu og meðfram sökkulveggjum, sjá sérteikningar aðalhönnuðar. Ekki skal einangra undir 150mm botnplötum þar sem álag vegna bílaumferðar er. Þar sem einangrun er undir botnplötum skal einangrun vera 24kg/m³ polystyren plasteinangrun.

ATH!
ÖLL MÁL SKULU YFIRFARIN ÁÐUR EN FRAMKVÆMDIR HEFJAST.

VEKTOR
hönnun og ráðgjöf

Síðumíla 3 - 108 Reykjavík - S.554-6650

Sigurður Helguson	Byggingarteknikráðgjafi	sigurdur@vektor.is	030859-7749
Emil Þ. Kristjánsson	Ólúskilteiknaðingur	emil@vektor.is	260268-4539
Martín M. Andersen	Byggingarteknikráðgjafi	martin@vektor.is	020459-2989
Óni Arnason	Byggingarteknikráðgjafi	oni@vektor.is	040964-2669
Óskar Jónsson	Byggingarteknikráðgjafi	oskar@vektor.is	270568-2719
Óni Jónsson	Byggingarteknikráðgjafi	oni@vektor.is	090883-5859

Verkheiti: **Baughamar 5-7, Hafnarfirði**

Verkhúdi: **Undirstöður**

Deili

Hannað:	ÓJ / SH	Teknað:	ÓJ / JM
Mkv.	1:20	Dags.	18/09/2024
Samþykkt hönnuðar:		Telkenir:	
Samþykkt aðalhönnuðar / samræmingarhönnuðar:			

Áritun á teikningu er á ábyrgð Vektor, hönnun og ráðgjöf ehf. kt. 700896-2429 blaðstærð: A1

1:20
U13
Grunnm.

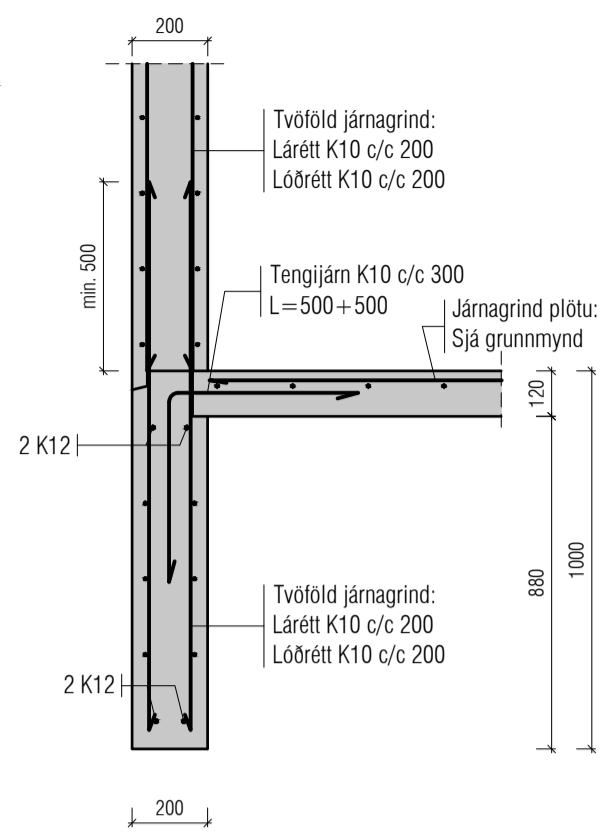

1:20
U14
Grunnm.

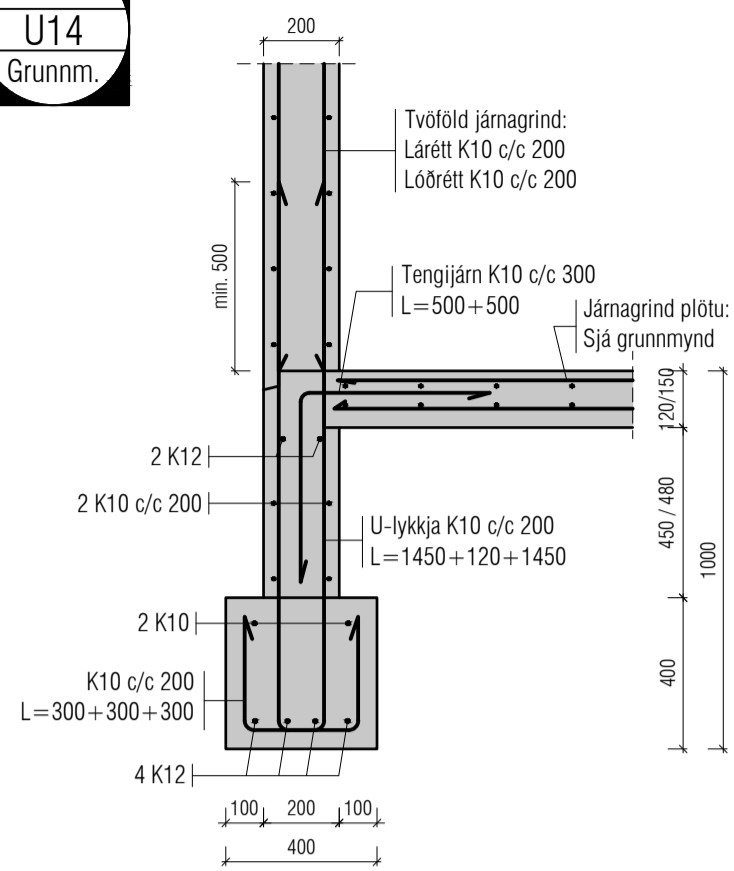

1:20
U15
Grunnm.

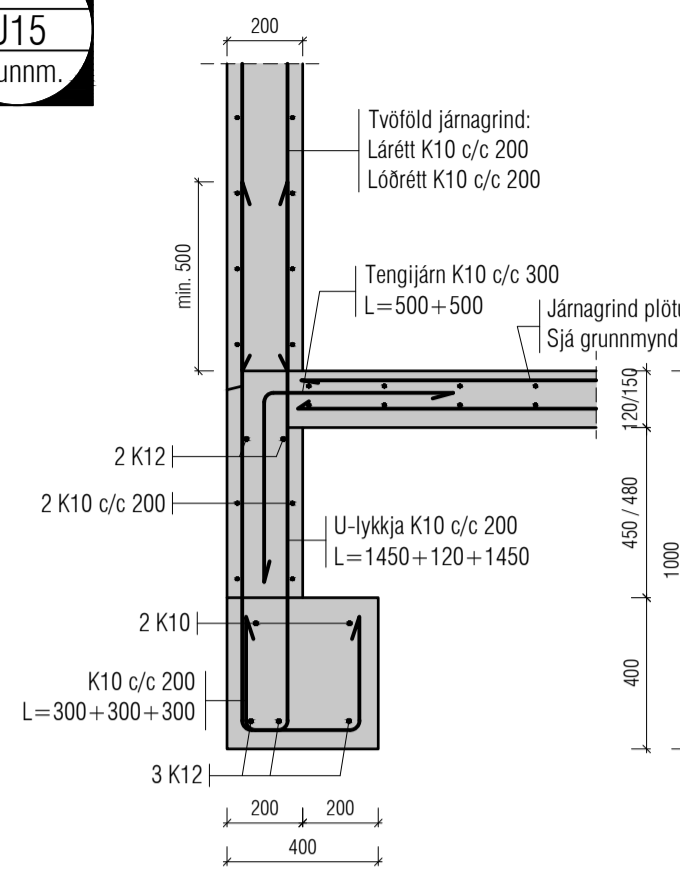

1:20
U16
Grunnm.

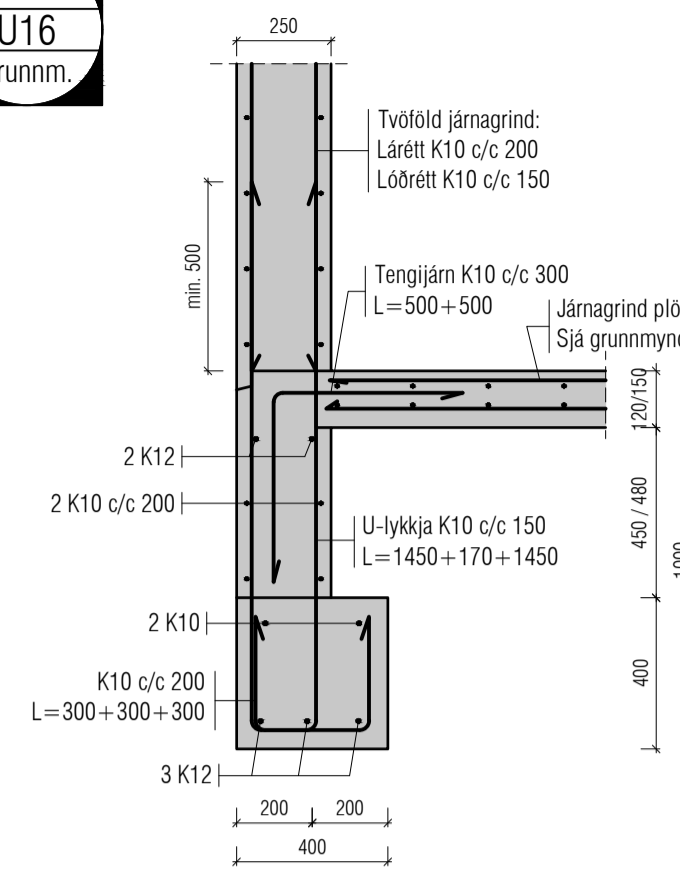

1:20
U17
Grunnm.

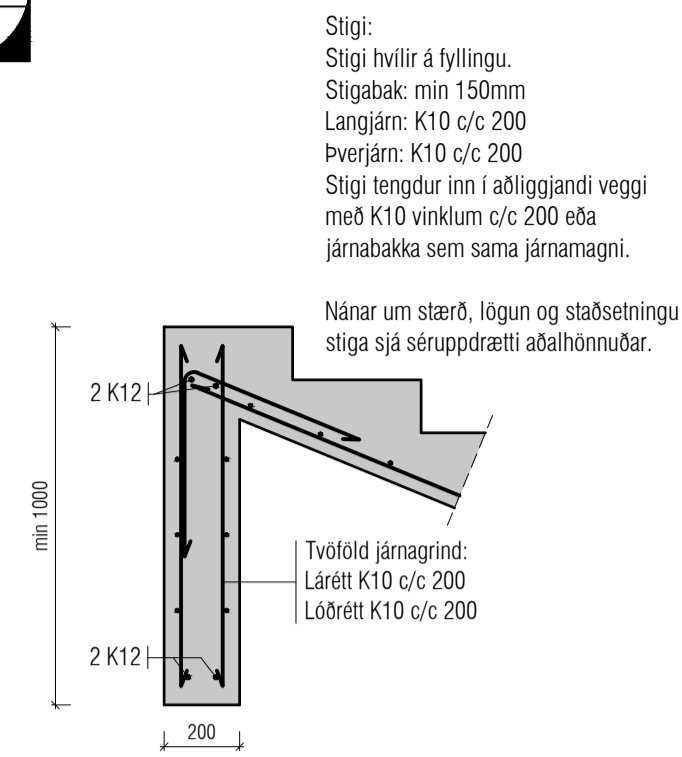

Stigi:
Stigi hvíllir á fyllingu.
Stigabak: mín 150mm
Langjám: K10 c/c 200
Þverjám: K10 c/c 200
Stigi tengdur inn í aðliggjandi vegg með K10 vinklum c/c 200 eða járnabakka sem sama járnagnni.

Nánar um stærð, lögun og staðsetningu stiga sjá sérupprætti aðalhönnuðar.

1:20
U18
Grunnm.

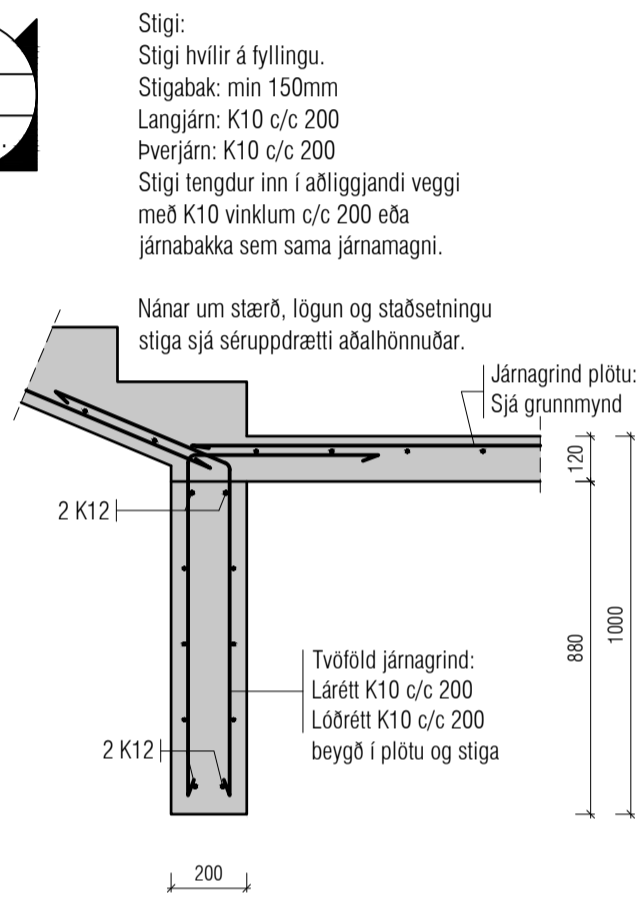

Stigi:
Stigi hvíllir á fyllingu.
Stigabak: mín 150mm
Langjám: K10 c/c 200
Þverjám: K10 c/c 200
Stigi tengdur inn í aðliggjandi vegg með K10 vinklum c/c 200 eða járnabakka sem sama járnagnni.

Nánar um stærð, lögun og staðsetningu stiga sjá sérupprætti aðalhönnuðar.

1:20
U19
Grunnm.

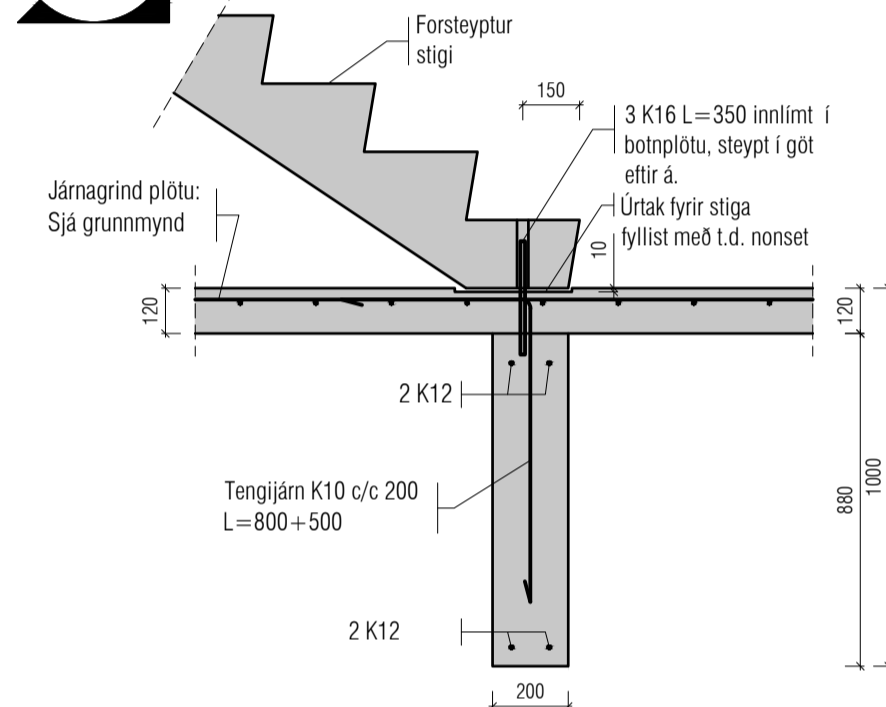

Forsteyptur stigi
3 K16 L=350 innlitt í botnplötu, steypt í gót eflir á
Úrtak fyrir stiga
Útivist með t.d. nosset

1:20
U20
Grunnm.

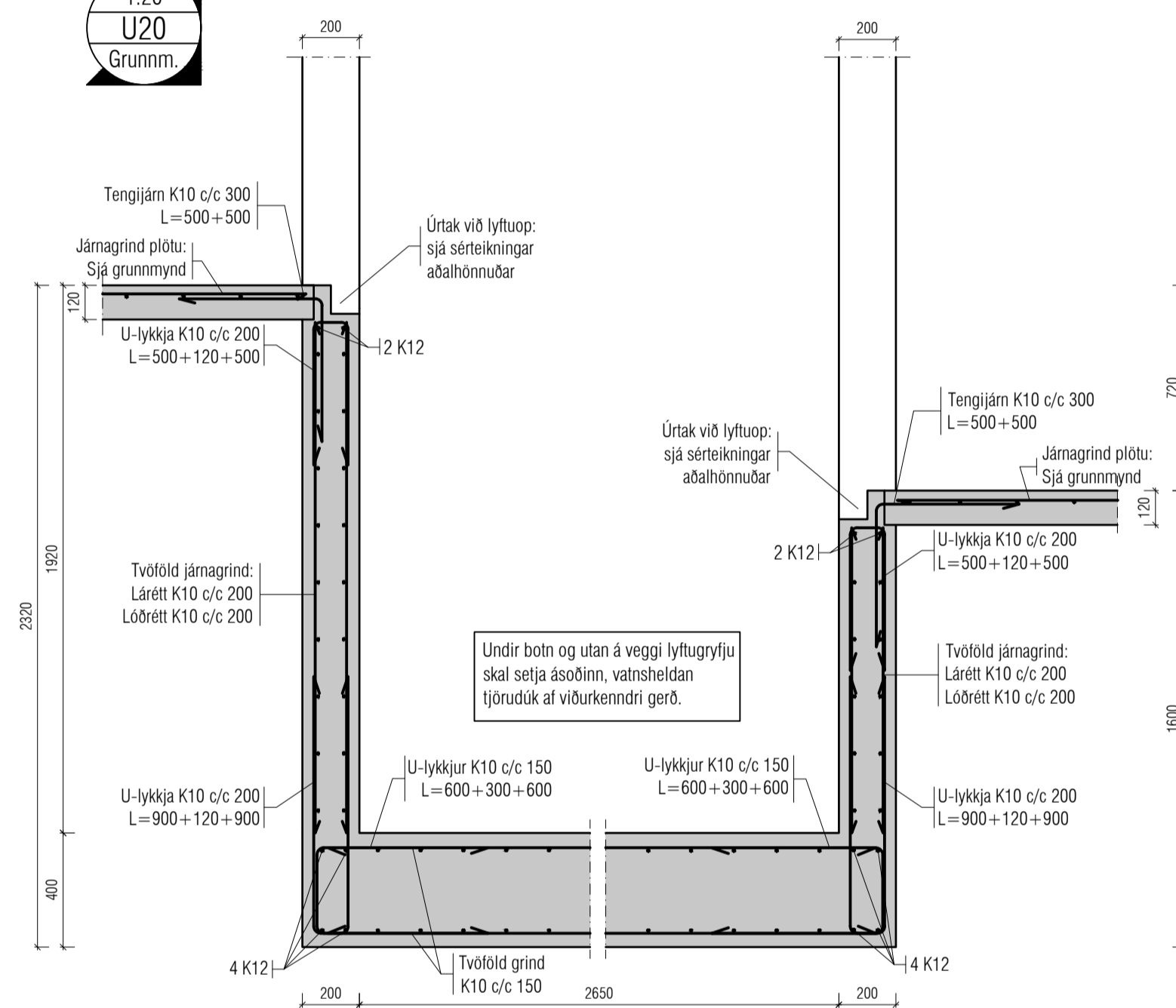

Úrtak við lyftuþö: sjá sérteikningar aðalhönnuðar

Úndir botn og utan á veggj lyftugryfju skal setja ásóðinn, vatnsheldan tjórudúk af viðurkenndri gerð.

1:20
U21
Grunnm.

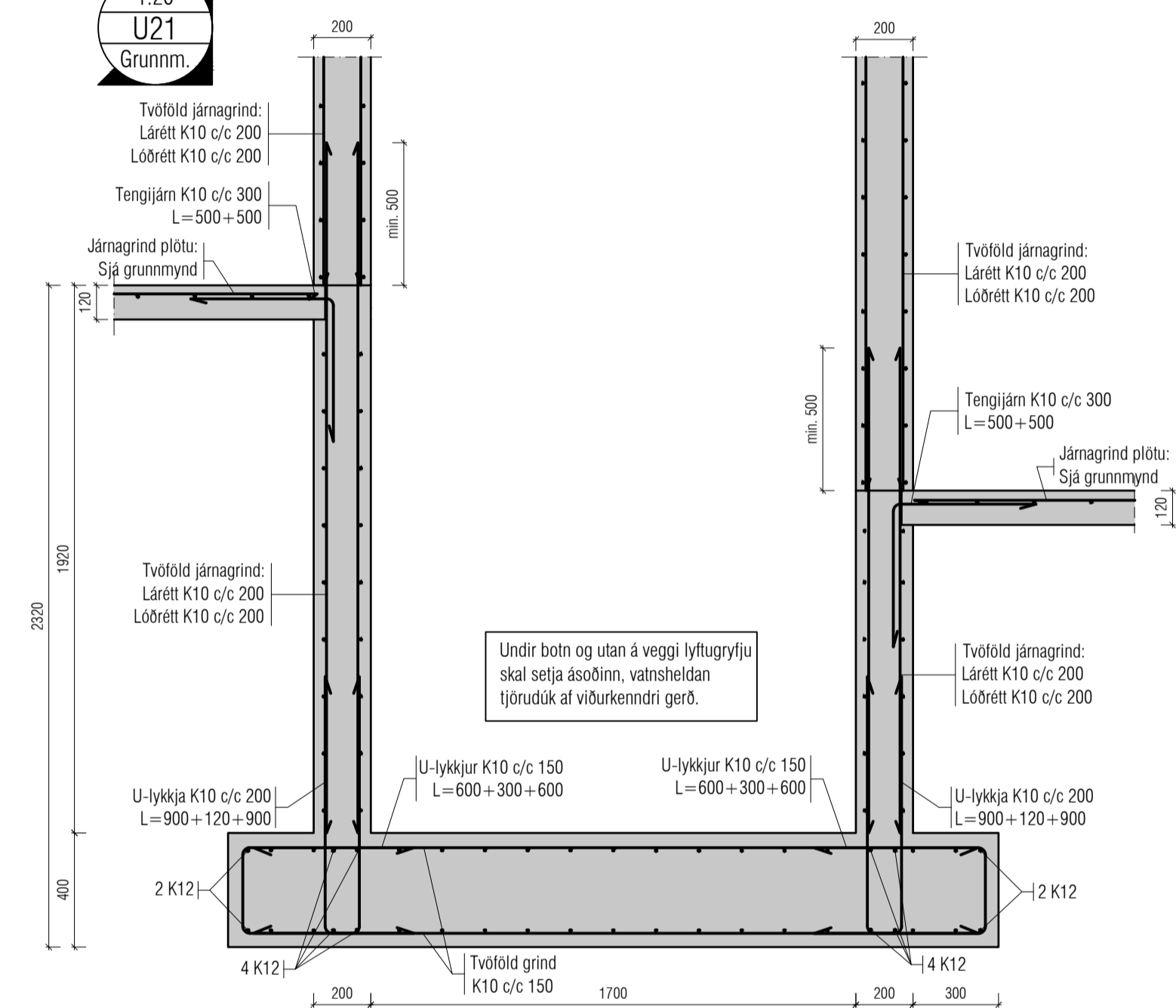

Úrtak við lyftuþö: sjá sérteikningar aðalhönnuðar

Úndir botn og utan á veggj lyftugryfju skal setja ásóðinn, vatnsheldan tjórudúk af viðurkenndri gerð.

1:20
U22
Grunnm.

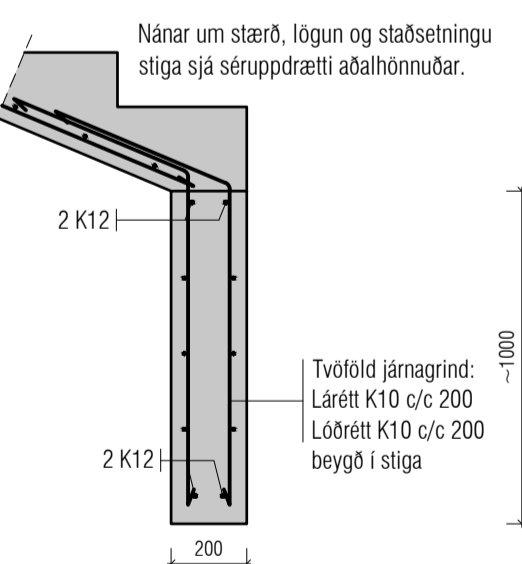

Stigi:
Stigi hvíllir á fyllingu.
Stigabak: mín 150mm
Langjám: K10 c/c 200
Þverjám: K10 c/c 200
Stigi tengdur inn í aðliggjandi vegg með K10 vinklum c/c 200 eða járnabakka sem sama járnagnni.

Nánar um stærð, lögun og staðsetningu stiga sjá sérupprætti aðalhönnuðar.

1:20
U23
Grunnm.

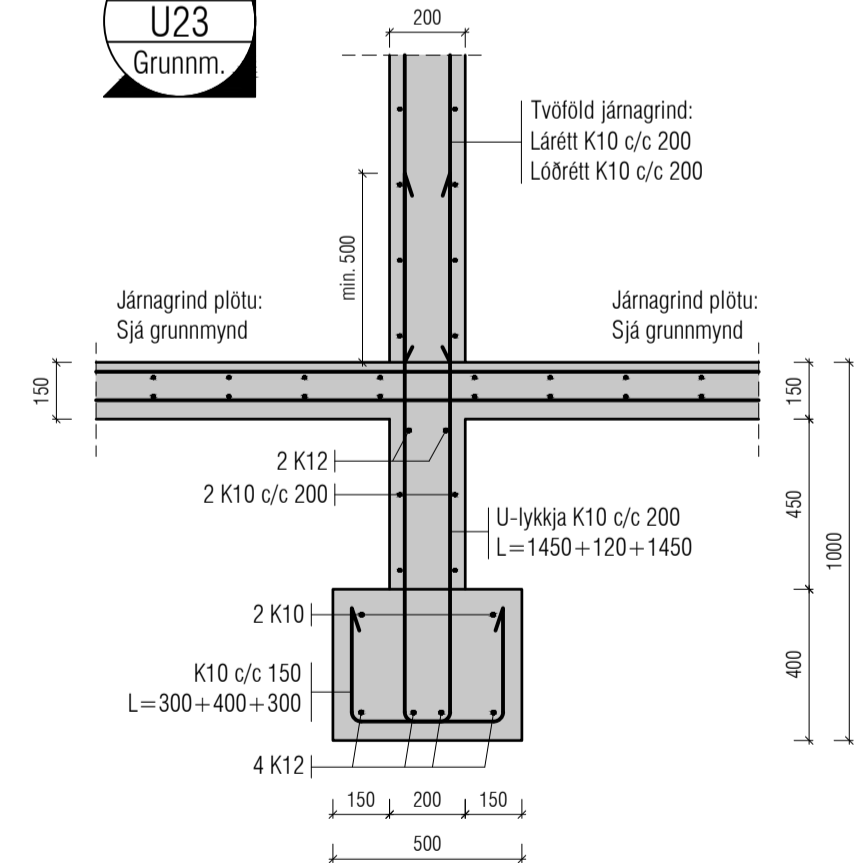

Utgáfa	Dags.	Skýring	Breytt af
-			
-			
-			
-			

Skýringar:
Á teikningu B-01 eru almennar skýringar og öll lágmarks ákvæði varðandi steypu og bendistál t.d. frágangur á járnum kringum op og brúnir og fl.

Uppgefnir kótar eru steypukótar. Upplýsingar um vatnshalla og hvort kótar eru endanlegir, sjá arkitekt.
Um nákvæma stærð og staðsetningu einstakra byggingahluta. Sjá nánar á sérteikningum aðalhönnuðar.
Göt og rautar (sjá lagnaþeikn.)

ATH!
Heimilt er að nota járnabakka, með sama járnagnni og fyrirskrifað er á uppráttum, í stað tengjarna úr veggjum í plötur.

ATH!
Varðandi einangrun undir botnplötu og meðfram sökkulveggjum, sjá sérteikningar aðalhönnuðar. Ekki skal einangra undir 150mm botnplötum þar sem álag vegna bílaumferðar er. Þar sem einangrun er undir botnplötum skal einangrun vera 24kg/m³ polystyrenasteinangrun.

ATH!
ÖLL MÁL SKULU YFIRFARIN ÁÐUR EN FRAMKVÆMDIR HEFJAST.

VEKTOR
hönnun og ráðgjöf

Sigurur Helguson	Byggingarteknafræðingur	sigurur@vektor.is	030859-7749
Emil Þ. Kristjánsson	Ókuáskilnaðingur	emil@vektor.is	260268-4539
Martín M. Andersen	Byggingarteknafræðingur	martin@vektor.is	020459-2989
Ólafur Arnarson	Byggingarteknafræðingur	olaf@vektor.is	040964-2669
Ólafur Jónsson	Byggingarteknafræðingur	olaf@vektor.is	270588-2719
Ólafur Jónsson	Byggingarteknafræðingur	olaf@vektor.is	090883-5859

Verkhendi: **Baughamar 5-7, Hafnarfjörði**

Verkhendi: **Undirstöður**
Deili

Hannað: ÚJ / SH
Telmað: ÚJ / JM

Mkv. 1:20
Dags. 18/09/2024

Samþykkt hönnuðar: _____
Telmað: _____

Samþykkt aðalhönnuðar / samræmingarhönnuðar: _____ **BUD-2**

Utgáfa	Dags	Skýring	Breytt af
A	23/01/2025	Deilamerkingum bætt við.	ÓJ
-	-	-	-
-	-	-	-
-	-	-	-

ALMENNT, JÄRNABENDING:

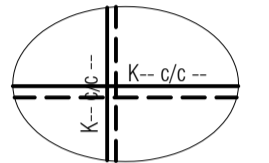

GRUNNBENDING Í NEDRI BRÚN:
Sjá tákni á viðkomandi plötu.
Járn spanna alla plötuna og skeytilengd yfir ásetur milli veggja. Neðribrúnarjárnnum skal skeyta yfir ásetum.

GRUNNBENDING Í EFRI BRÚN:
Sjá tákni á viðkomandi plötu.
Efribrúnarjárnnum skal skeytt á hafi.

ATH: ÖLL JÄRN SEM ERU SÉRSTAKLEGA TEIKNUÐ Á GRUNNMYND ERU VIÐBÓTARJÄRN SEM BÆTAST VIÐ ÞESSA GRUNNBENDINGU.
Járn með heilli línu í neðri brún. _____
Járn með slitrótti línu í efri brún. - - - - -

Skýringar:
Á teikningu B-01 eru almennar skýringar og öll lágmarks ákvæði varðandi steypu og bendistál t.d. frágangur á járnnum kringum op og brúnir og fl.

Uppgefnir kótar eru steypukótar. Upplýsingar um vátshalla og hvort kótar eru endanlegir, sjá arkitekt.
Um nákvæma stærð og staðsetningu einstakra byggingahluta. Sjá nánar á sérteikningum aðalhönnuðar.
Gót og raular (sjá lagnateikn.)

ATH!
Heimilt er að nota járnabakka, með sama járnsmagni og fyrirskrifað er á uppdráttum, í stað tengjárnna úr veggjum í plötur.

ATH!
ÖLL MÁL SKULU YFIRFARIN ÁÐUR EN FRAMKVÆMDIR HEFJAST.

Plata yfir Kjallara

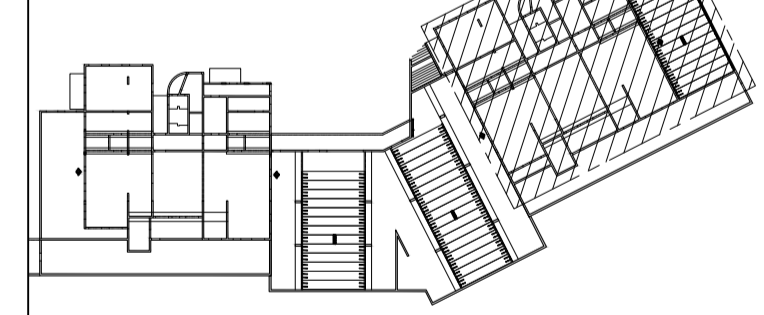

LYKILMYND, MKV. 1:1000

VEKTOR
hönnun og ráðgjöf

Síðumíla 3 - 108 Reykjavík - S.554-6650
Sígurður Helgisson Byggingarteiknaðingur sigurdur@vektor.is 030859-7749
Emil Þ. Kristjánsson Ókuvaldiðteiknaðingur emil@vektor.is 280268-4539
Marta M. Andersen Byggingarteiknaðingur marta@vektor.is 020459-2989
Ón Arnason Byggingarteiknaðingur on@vektor.is 040964-2669
Óvar Jonsson Byggingarteiknaðingur ovar@vektor.is 270588-2719
Ón Jónardóttir Byggingarteiknaðingur onj@vektor.is 090883-5859

Baughamar 5-7, Hafnarfirði

Verkhluti: **Plata yfir kjallara**
Grunnmynd

Hannað: ÓJ / SH Teknað: ÓJ / JM
Mkv. 1:50 Dags. 15/01/2025

Samþykkt hönnuðar: _____
Samþykkt aðalhönnuðar / samræmingarhönnuðar: _____

Bláttákni: BP-1

Áritun á teikningu er á ábyrgð Vektors, hönnuð og ráðgjöf ehf. kt. 700896-2429 blaðstöð: A1

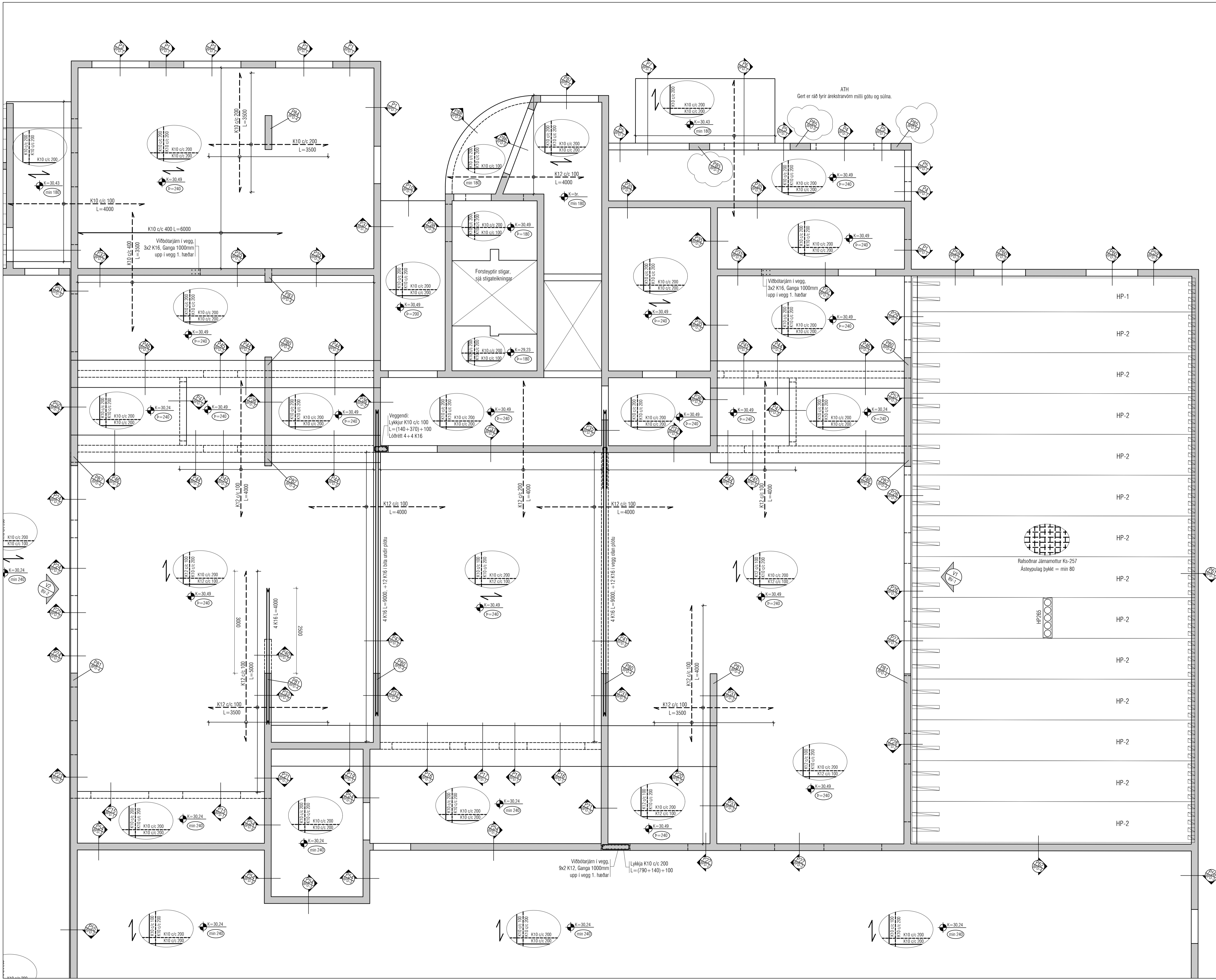

Utgáfa	Dags	Skýring	Breytt af
-	-	-	-
-	-	-	-
-	-	-	-
-	-	-	-
-	-	-	-

ALMENNT, JÁRNABENDING:

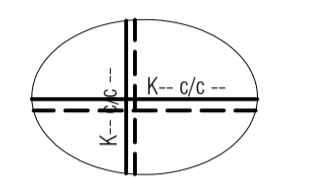

GRUNNBENDING Í NEDRI BRÚN:
Sjá tákni á viðkomandi plötu.
Járn spanna alla plötuna og skeytilengd yfir ásetur milli veggja. Neðribrúnaárjárnur skal skeyta yfir ásetum.

GRUNNBENDING Í EFRI BRÚN:
Sjá tákni á viðkomandi plötu.
Efribrúnaárjárnur skal skeytt á hafi.

ATH: ÖLL JÁRN SEM ERU SÉRSTAKLEGA TEIKNUÐ Á GRUNNMYND ERU VIÐBÓTARJÁRN SEM BÆTAST VIÐ ÞESSA GRUNNBENDINGU.
Járn með heilli línu í neðri brún.
Járn með slitrótti línu í efri brún.

Skýringar:
Á teikningu B-01 eru almennar skýringar og öll lágmarks ákvæði varðandi steypu og bendistál t.d. frágangur á járnnum kringum op og brúnir og fl.

Uppgæfnir kótar eru steypukótar. Upplýsingar um vátshalla og hvort kótar eru endanlegir, sjá arkitekt.
Um nákvæma stærð og staðsetningu einstakra byggingahluta. Sjá nánar á sérteikningum aðalhönnuðar.
Göt og rautar (sjá lagnateikn.)

ATH!
Heimilt er að nota járnabakka, með sama járnsmágnni og fyrirskrifað er á uppdráttum, í stað tengjárnna úr veggjum í plötur.

ATH!
ÖLL MÁL SKULU YFIRFARIN ÁÐUR EN FRAMKVÆMDIR HEFJAST.

Plata yfir Kjallara

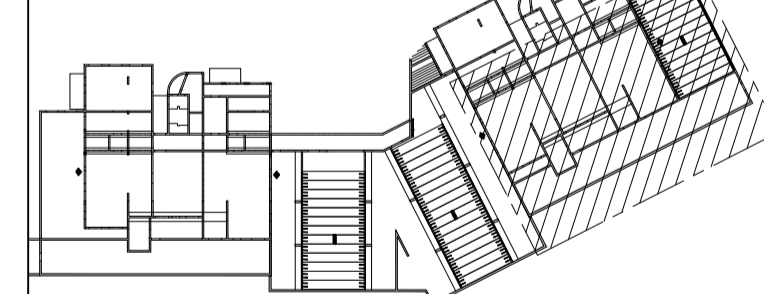

LYKILMYND, MKV. 1:1000

VEKTOR
hönnun og ráðgjöf

Síðumála 3 - 108 Reykjavík - S.554-6650

Sigrður Haldrupsson	Byggingarteknikráðgjafi	sigrdur@vektor.is	030859-7749
Emil Þ. Kristjánsson	Ökuvæðingur	emil@vektor.is	260268-4539
Martín M. Andersen	Byggingarteknikráðgjafi	martin@vektor.is	020459-2989
Ólafur Arnarson	Byggingarteknikráðgjafi	olaf@vektor.is	040964-2669
Ólafur Ólafsson	Byggingarteknikráðgjafi	olaf@vektor.is	270568-2719
Ólafur Ólafsson	Byggingarteknikráðgjafi	olaf@vektor.is	090883-5859

Baughamar 5-7, Hafnarfjörði

**Plata yfir kjallara
Grunnmynd**

Hammá:	ÚJ / SH	Telmað:	ÚJ / JM
--------	---------	---------	---------

Mkv.	1:50	Dags.	15/01/2025
------	------	-------	------------

Samþykkt hönnuðar: _____
Tiltektar: _____

Samþykkt aðalhönnuðar / samræmingarhönnuðar: _____ **BP-2**

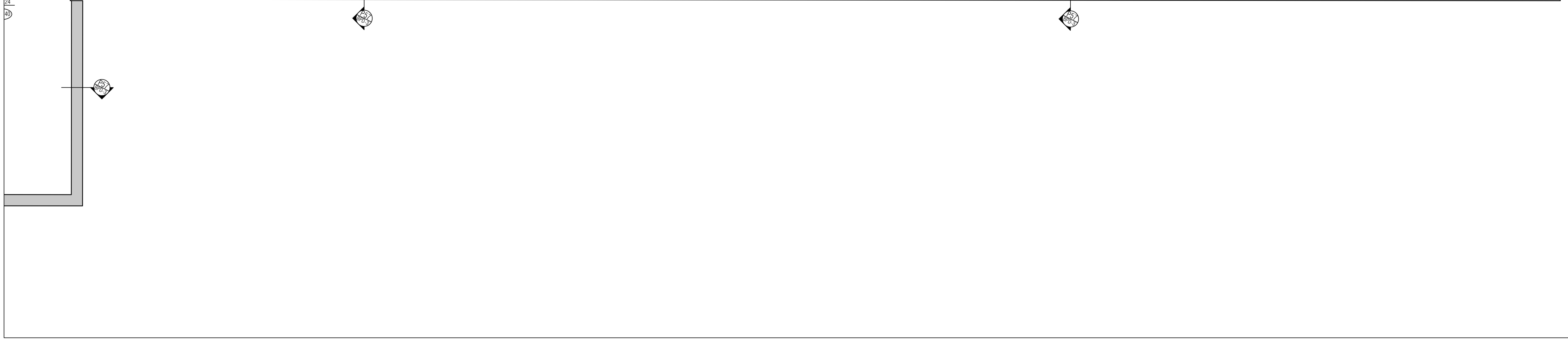
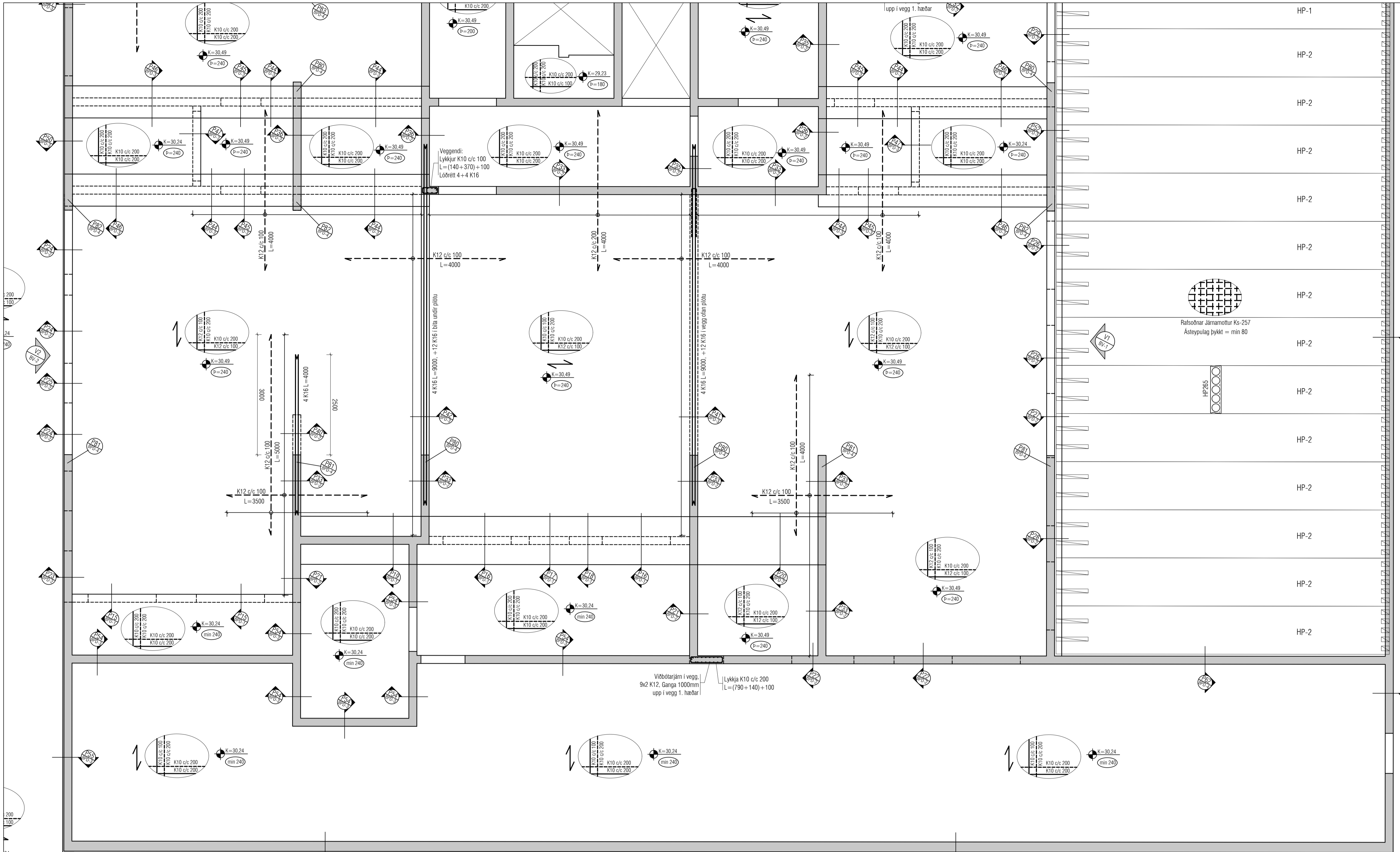

Utgáfa	Dags	Skýring	Breytt af

ALMENNT, JÄRNABENDING:

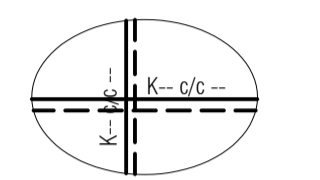

GRUNNBENDING Í NEDRI BRÚN:
Sjá tákni á viðkomandi plötu.
Járn spanna alla plötuna og skeytlingd yfir ásetur milli veggja. Neðribrúnarjárnur skal skeyta yfir ásetum.

GRUNNBENDING Í EFRI BRÚN:
Sjá tákni á viðkomandi plötu.
Efribrúnarjárnur skal skeytt á hafi.

ATH: ÖLL JÄRN SEM ERU SÉRSTAKLEGA TEIKNUÐ Á GRUNNMYND ERU VIÐBÓTARJÄRN SEM BÆTAST VIÐ ÞESSA GRUNNBENDINGU.
Járn með heilli línu í neðri brún. ---
Járn með slitrótti línu í efri brún. - - -

Skýringar:
Á teikningu B-01 eru almennar skýringar og öll lágmarks ákvæði varðandi steypu og bendistál t.d. frágangur á jörnum kringum op og brúnir og fl.

Upplýsingar um vöðubólur eru á teikningu B-01. Um nákvæma stærð og staðsetningu einstakra byggingahluta. Sjá nánar á sérteikningum aðalhönnuðar.
Göt og raufar (sjá lagnateikn.)

ATH!
Heimilt er að nota járnabakka, með sama járn magni og fyrirskrifað er á uppdráttum, í stað tengjarna úr veggjum í plötur.

ATH!
ÖLL MÁL SKULU YFIRFARIN AÐUR EN FRAMKVÆMDIR HEFJAST.

Plata yfir Kjallara

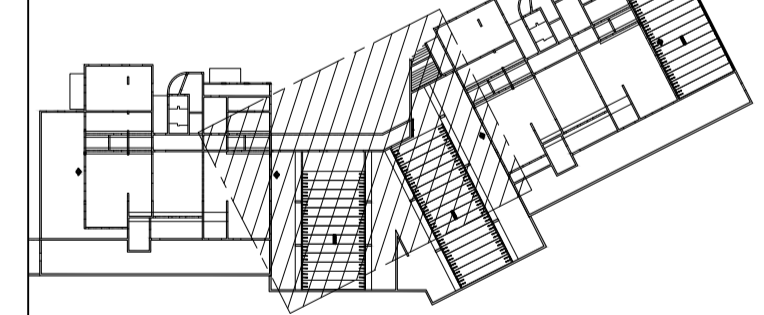

LYKILMYND, MKV. 1:1000

VEKTOR
hönnun og ráðgjöf

Sigurður Helgason	Byggingarteknikaðingur	sigurdur@vektor.is	030859-7749
Emil Þ. Kristjánsson	Öskubakkaáæðingur	emil@vektor.is	280268-4539
Martín M. Andersen	Byggingarteknikaðingur	martin@vektor.is	020459-2989
Ólafur Arnarson	Byggingarteknikaðingur	olafur@vektor.is	040964-2669
Ólafur Jónsson	Byggingarteknikaðingur	olafur@vektor.is	270588-2719
Ólafur Jónsson	Byggingarteknikaðingur	olafur@vektor.is	090883-5859

Verkefni: **Baughamar 5-7, Hafnarfirði**

Verkefni: **Plata yfir kjallara**
Grunnmynd

Hannað: ÚJ / SH Teknað: ÚJ / JM

Mkv. 1:50 Dags. 15/01/2025

Samþykkt hönnuðar: _____ Teknir: _____

Samþykkt aðalhönnuðar / samræmingarhönnuðar: _____ **BP-3**

Áritun á teikningu er á ábyrgð Vektor, hönnun og ráðgjöf ehf. kt. 700896-2429 blaðstærð: A1

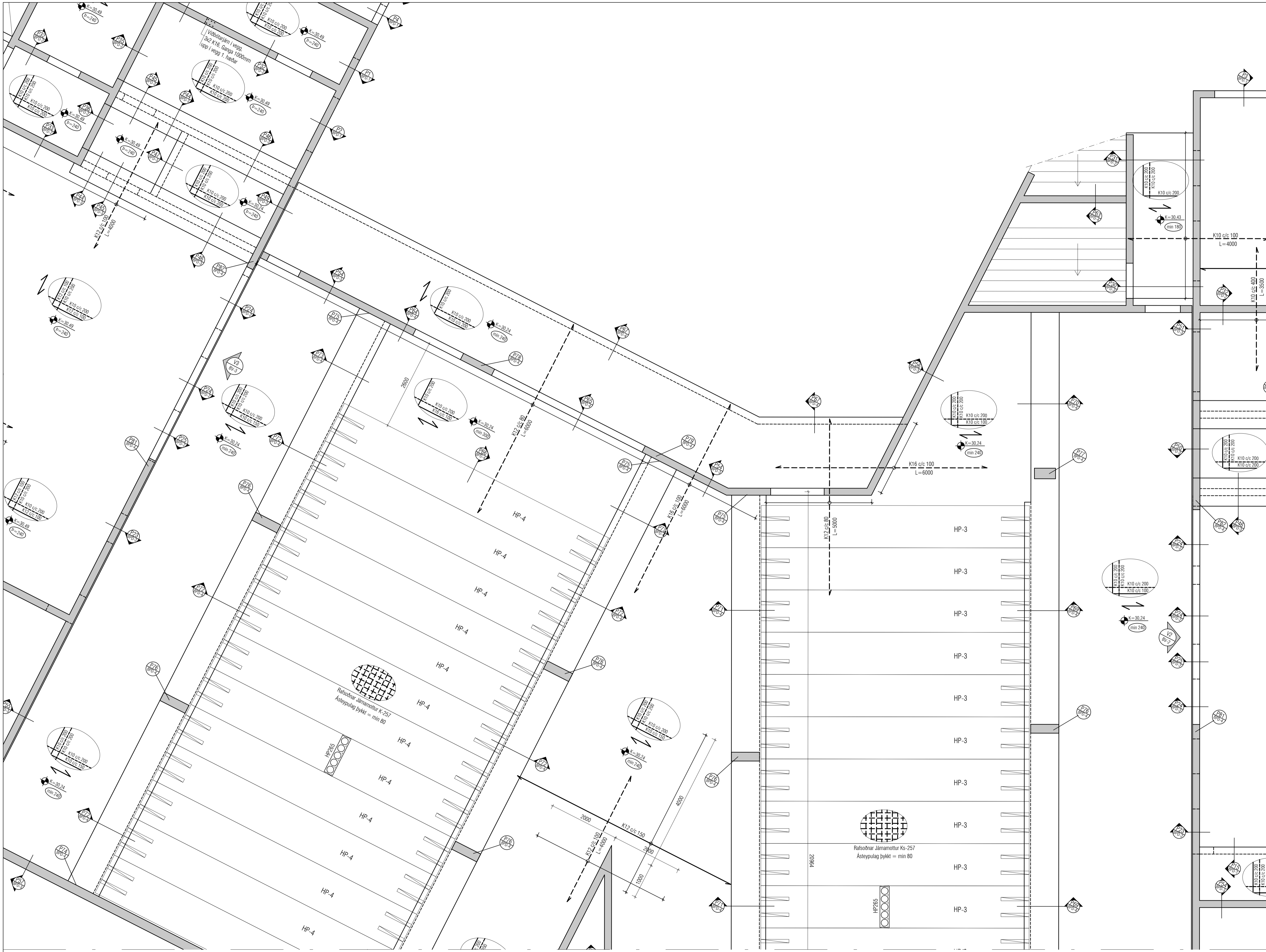

Utgáfa	Dags	Skýring	Breytt af

ALMENNT, JÄRNABENDING:

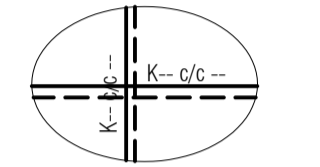

GRUNNBENDING Í NEDRI BRÚN:
Sjá tákni á viðkomandi plötu.
Járn spanna alla plötuna og skeytilengd yfir ásetur milli veggja. Neðribrúnarjárnur skal skeyta yfir ásetum.

GRUNNBENDING Í EFRRI BRÚN:
Sjá tákni á viðkomandi plötu.
Eðribrúnarjárnur skal skeytt á hafi.

ATH: ÖLL JÄRN SEM ERU SÉRSTAKLEGA TEIKNUÐ Á GRUNNMYND ERU VIÐBÓTARJÄRN SEM BÆTAST VIÐ ÞESSA GRUNNBENDINGU. Járn með heilli línu í neðri brún. Járn með slitrótti línu í eðri brún.

Skýringar:
Á teikningu B-01 eru almennar skýringar og öll lágmarks ákvæði varðandi steypu og bendistál t.d. frágangur á járnnum kringsum op og brúnir og fl.

Upplýsingar um vöðstærðir og hvort kótar eru endanlegir, sjá arkitekt.
Um nákvæma stærð og staðsetningu einstakra byggingahluta. Sjá nánar á sérteikningum aðalhönnuðar.
Göt og raurar (sjá lagnateikn.)

ATH!
Heimilt er að nota járnabakka, með sama járnarnagni og fyrirskrifað er á uppdráttum, í stað tengjárnna yfir veggjum í plötur.

ATH!
ÖLL MÁL SKULU YFIRFARIN ÁÐUR EN FRAMKVÆMDIR HEFJAST.

Plata yfir Kjallara

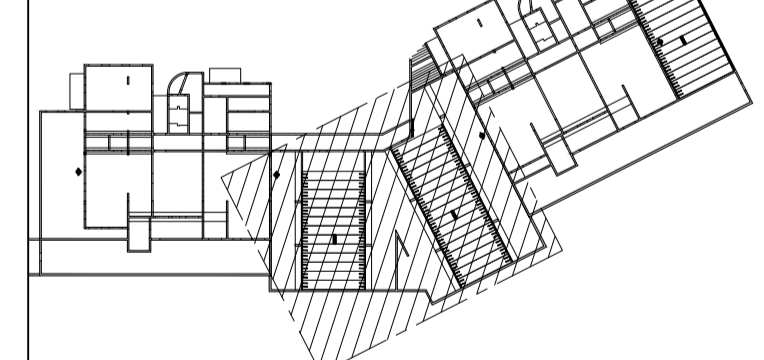

LYKILMYND, MKV. 1:1000

VEKTOR
hönnun og ráðgjöf

Sigurður Helgason	Byggingarteknikaðingur	sigurdur@vektor.is	030859-7749
Emil Þ. Kristjánsson	Ólúskilnaðingur	emil@vektor.is	260268-4539
Martín M. Andersen	Byggingarteknikaðingur	martin@vektor.is	020459-2989
Ólafur Arnarson	Byggingarteknikaðingur	olafur@vektor.is	040964-2669
Ólafur Jónsson	Byggingarteknikaðingur	olafur@vektor.is	270588-2719
Ólafur Jónsson	Byggingarteknikaðingur	olafur@vektor.is	090883-5859

Verkefni: **Baughamar 5-7, Hafnarfirði**
Verkhúdi: **Plata yfir kjallara**
Grunnmynd

Hannað:	ÚJ / SH	Telmað:	ÚJ / JM
Mkv.	1:50	Dags.	15/01/2025

Samþykkt hönnuðar: _____
Samþykkt aðalhönnuðar / samræmingarhönnuðar: _____

BP-4

Utgáfa	Dags	Skýring	Breytt af
A	23/01/2025	Deilamerkingum bætt við.	ÓJ
-	-	-	-
-	-	-	-

ALMENNT, JÁRNABENDING:

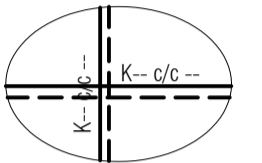

GRUNNBENDING Í NEDRI BRÚN:
Sjá tákni á viðkomandi plötu.
Járn spanna alla plötuna og skeytilengd yfir ásetur milli vegja. Neðribrúnarjárnur skal skeyta yfir ásetum.

GRUNNBENDING Í EFRRI BRÚN:
Sjá tákni á viðkomandi plötu.
Efrirúnarjárnur skal skeytt á hafi.

ATH: ÖLL JÁRN SEM ERU SÉRSTAKLEGA TEIKNUÐ Á GRUNNMYND ERU VIÐBÓTARJÁRN SEM BÆTAST VIÐ ÞESSA GRUNNBENDINGU. Járn með heilli línu í neðri brún. Járn með slótrótti línu í efrri brún.

Skýringar:
Á teikningu B-01 eru almennar skýringar og öll lágmarks ákvæði varðandi steypu og bendistál t.d. frágangur á jarnum kringsum op og brúnir og fl.

Upplýsingar um vinnshalla og hvort kótar eru endanlegir, sjá arkitekt.
Um nákvæma stærð og staðsetningu einstakra byggingahluta. Sjá nánar á sérteikningum aðalhönnuðar.
Göt og rautar (sjá lagnateikn.)

ATH! Heimilt er að nota jarnbakka, með sama jarnmagni og fyrirskrifað er á uppdráttum, í stað tengjarna úr veggjum í plötur.

ATH! ÖLL MÁL SKULU YFIRFARIN AÐUR EN FRAMKVÆMIR HEFJAST.

Plata yfir Kjallara

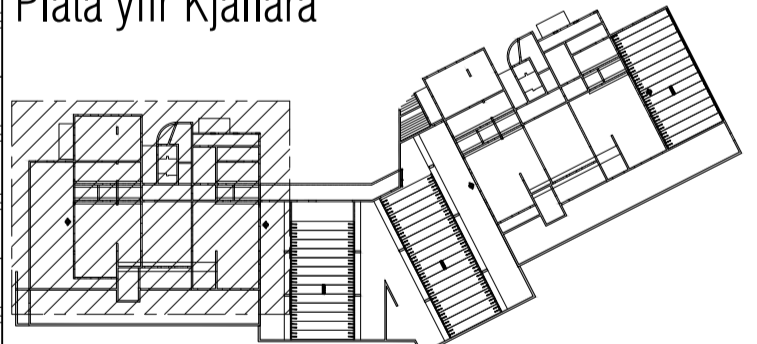

LYKILMYND, MKV. 1:1000

VEKTOR

hönnun og ráðgjöf

Sigurður Helgisson	Byggingarteknikaðingur	sigurdur@vektor.is	030859-7749
Emil Þ. Kristjánsson	Ökuáskilnaðingur	emil@vektor.is	260658-4539
Mattis M. Andersen	Byggingarteknikaðingur	mattis@vektor.is	020459-2989
Ólafur Arnarson	Byggingarteknikaðingur	olaf@vektor.is	040964-2669
Ólafur Jónsson	Byggingarteknikaðingur	olafur@vektor.is	270558-2719
Ólafur Jónsson	Byggingarteknikaðingur	olaf@vektor.is	090883-5859

Baughamar 5-7, Hafnarfirði

Verkhúdi: Plata yfir kjallara

Grunnmynd

Hannað: ÓJ / SH Teknað: ÓJ / JM

Mkv. 1:50 Dags. 15/01/2025

Sambýkkt hönnuður: Tölkun.

Sambýkkt aðalhönnuður / samræmingarhönnuður: BP-5

Áritun á teikningu er á byrjun Vektor, hönnun og ráðgjöf eht. kt. 700896-2429 blaðstöð: A1

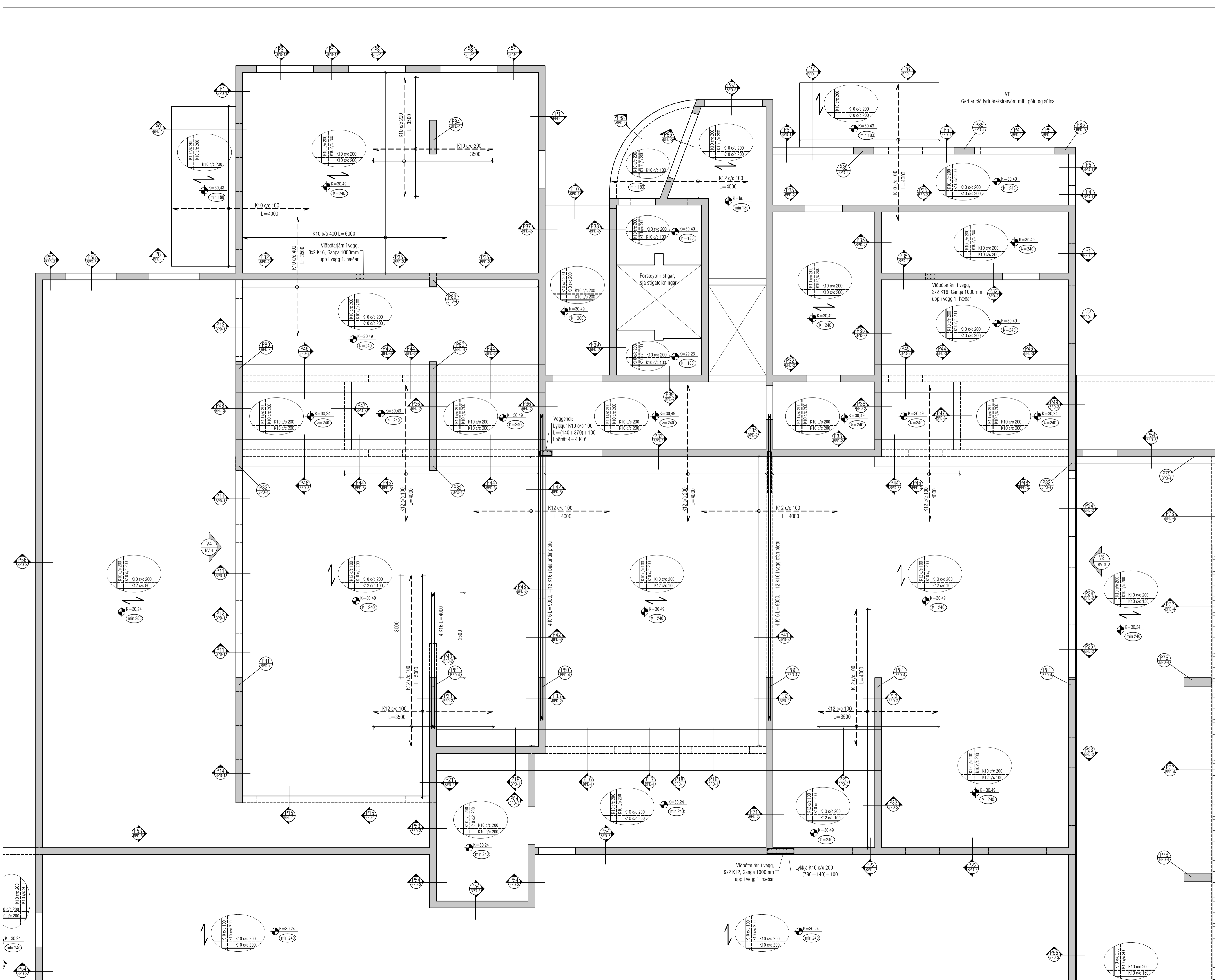

Utgáfa	Dags	Skýring	Breytt af
A	29/01/2025	Veggjum og plötu yfir flóttaleið bætt við.	ÓJ

ALMENNT, JÁRNABENDING:

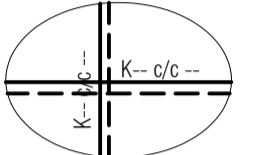

GRUNNBENDING Í NEDRI BRÚN:
Sjá tákni á viðkomandi plötu.
Járn spanna alla plötuna og skeytilengd yfir ásetur milli veggja. Neðribrúnarjárnur skal skeyta yfir ásetum.

GRUNNBENDING Í EFRI BRÚN:
Sjá tákni á viðkomandi plötu.
Eribrúnarjárnur skal skeytt á hafi.

ATH: ÖLL JÁRN SEM ERU SÉRSTAKLEGA TEIKNUÐ Á GRUNNMYND ERU VIÐBÓTARJÁRN SEM BÆTAST VIÐ ÞESSA GRUNNBENDINGU.
Járn með heilli línu í neðri brún. ---
Járn með slitrótri línu í efri brún. - - - -

Skýringar:
Á teikningu B-01 eru almennar skýringar og öll lágmarks ákvæði varðandi steypu og bendistál t.d. frágangur á járnnum kringum op og brúnir og fl.

Upplýsingar eru um vátshalla og hvort kótar eru endanlegir, sjá arkitekt.
Um nákvæma stærð og staðsetningu einstakra byggingahluta. Sjá nánar á sérteikningum aðalhönnuðar.
Gót og rautar (sjá lagnateikn.)

ATH!
Heimilt er að nota járnabakka, með sama járnsmágn og fyrirskrifað er á uppdráttum, í stað tengjarna úr veggjum í plötur.

ATH!
ÖLL MÁL SKULU YFIRFARIN ÁÐUR EN FRAMKVÆMDIR HEFJAST.

Plata yfir Kjallara

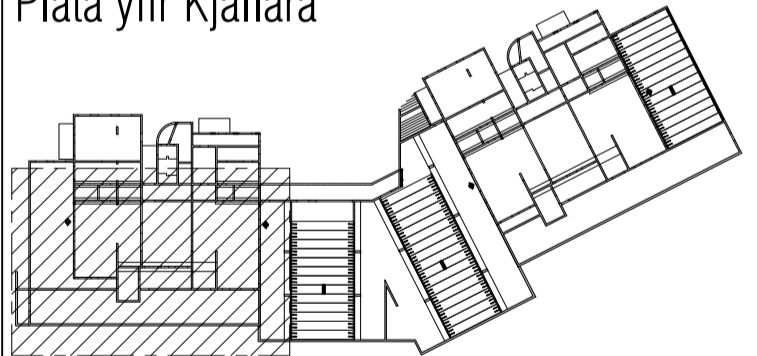

LYKILMYND, MKV. 1:1000

VEKTOR

hönnun og ráðgjöf

Sigurður Helguson	Byggingarteknikaðingur	sigurdur@vektor.is	030859-7749
Emil Þ. Kristjánsson	Ókuáskilnaðingur	emil@vektor.is	260268-4539
Martin M. Andersen	Byggingarteknikaðingur	martin@vektor.is	020459-2989
Ólafur Arnarson	Byggingarteknikaðingur	olafur@vektor.is	040964-2669
Ólafur Jónsson	Byggingarteknikaðingur	olafur@vektor.is	270568-2719
Ólafur Jónsson	Byggingarteknikaðingur	olafur@vektor.is	090883-5859

Verkhæfi: **Baughamar 5-7, Hafnarfirði**

Verkhæfi: **Plata yfir kjallara**
Grunnmynd

Hannað: ÓJ / SH Teknað: ÓJ / JM

Mkv. 1:50 Dags. 15/01/2025

Samþykkt hönnuðar: Tekið er.

Samþykkt aðalhönnuðar / samræmingarhönnuðar: **BP-6**

Utgáfa	Dags.	Skýring	Breytt af
-	-	-	-
-	-	-	-
-	-	-	-

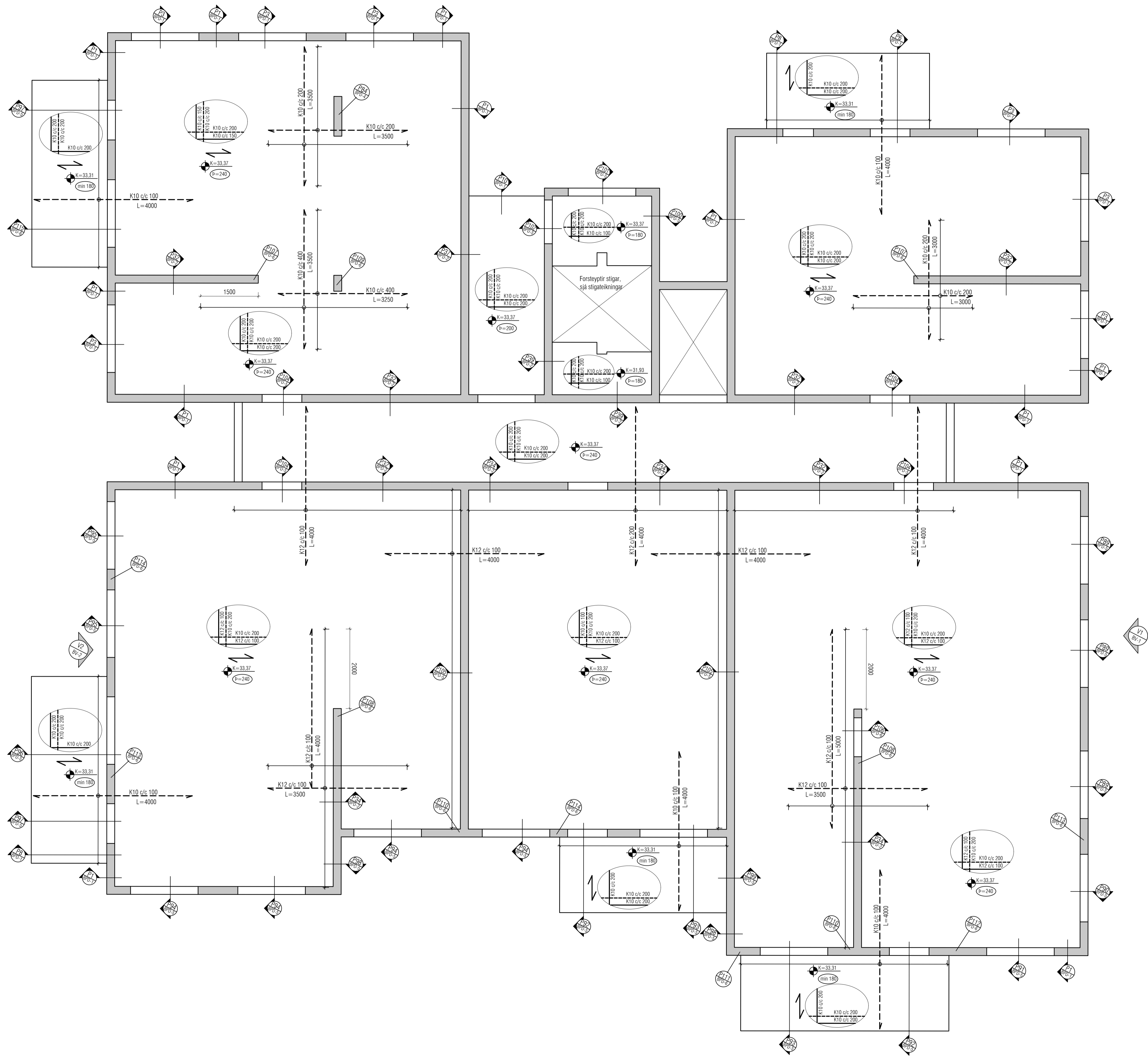

ALMENNT, JÄRNABENDING:

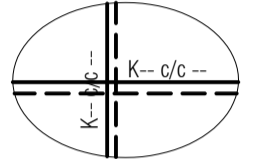

GRUNNBENDING Í NEDRI BRÚN:
Sjá tákni á viðkomandi plötu.
Járn spanna alla plötuna og skeytilengd yfir ásetur milli veggja. Neðribrúnarjárnur skal skeyta yfir ásetum.

GRUNNBENDING Í EFRI BRÚN:
Sjá tákni á viðkomandi plötu.
Efribrúnarjárnur skal skeytt á hafi.

ATH: ÖLL JÄRN SEM ERU SÉRSTAKLEGA TEIKNUÐ Á GRUNNMYND ERU VIÐBÓTARJÄRN SEM BÆTAST VIÐ ÞESSA GRUNNBENDINGU. Járn með heilli línu í neðri brún. Járn með slítrótti línu í efri brún.

Skýringar:
Á teikningu B-01 eru almennar skýringar og öll lágmarks ákvæði varðandi steypu og bendistál t.d. frágangur á járnnum kringum op og brúnir og fl.

Uppgefnir kótar eru steypu kótar. Upplýsingar um vatnshalla og hvort kótar eru endanlegir, sjá arkitekt.

Um nákvæma stærð og staðsetningu einstakra byggingahluta. Sjá nánar á sérteikningum aðalhönuðar.

Göt og raurar (sjá lagnateikn.)

ATH!
Heimilt er að nota járnabakka, með sama járnarnagni og fyrirskrifað er á uppdráttum, í stað tengjána úr veggjum í plötur.

ATH!
ÖLL MÁL SKULU YFIRFARIN ÁÐUR EN FRAMKVÆMDIR HEFJAST.

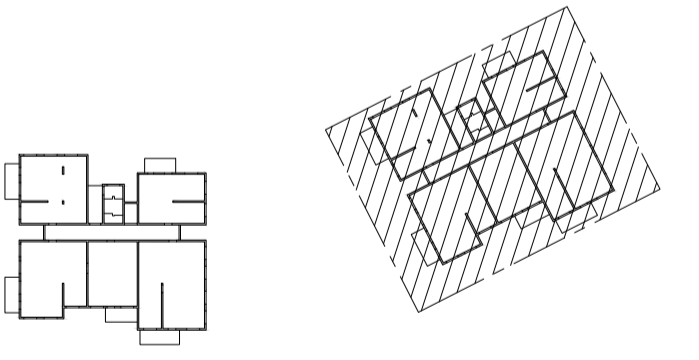

LYKILMYND, MKV. 1:1000

VEKTOR
hönnun og ráðgjöf

Sigurður Helguson	Byggingarteknikaðingur	sigurdur@vektor.is	030859-7749
Emil Þ. Kristjánsson	Ökuáskilnaðingur	emil@vektor.is	260268-4539
Martín M. Andersen	Byggingarteknikaðingur	martin@vektor.is	020459-2989
Ólafur Arnarson	Byggingarteknikaðingur	olaf@vektor.is	040964-2669
Ólafur Jónsson	Byggingarteknikaðingur	olafur@vektor.is	270568-2719
Ólafur Jónsson	Byggingarteknikaðingur	olafur@vektor.is	090883-5859

Verkefni: **Baughamar 5-7, Hafnarfirði**

Verkhliði: **Plata yfir 1. hæð
Grunnmynd, Baughamar 5**

Hannað: ÚJ / SH Teknað: ÚJ / JM

Mkv. 1:50 Dags. 15/01/2025

Samþykkt hönnuðar: Teiknir.

Samþykkt aðalhönnuðar / samræmingarhönnuðar: **BP-7**

Utgáfa	Dags.	Skýring	Breytt af
-	-	-	-
-	-	-	-
-	-	-	-

ALMENNT, JÄRNABENDING:

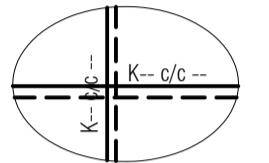

GRUNNBENDING Í NEDRI BRÚN:
Sjá tákni á viðkomandi plötu.
Járn spanna alla plötuna og skeytilengd yfir ásetur milli veggja. Neðribrúnarjárnur skal skeyta yfir ásetum.

GRUNNBENDING Í EFRRI BRÚN:
Sjá tákni á viðkomandi plötu.
Efrribrúnarjárnur skal skeytt á hafi.

ATH: ÖLL JÄRN SEM ERU SÉRSTAKLEGA TEIKNUÐ Á GRUNNMYND ERU VIÐBÓTARJÄRN SEM BÆTAST VIÐ ÞESSA GRUNNBENDINGU. Járn með heilli línu í neðri brún. Járn með slittröti línu í efri brún.

Skýringar:
Á teikningu B-01 eru almennar skýringar og öll lágmarks ákvæði varðandi steypu og bendistál t.d. frágangur á járnnum kringum op og brúnir og fl.

Uppgefnir kótar eru steypukótar. Upplýsingar um vatnhalla og hvort kótar eru endanlegir, sjá arkitekt.
Um nákvæma stærð og staðsetningu einstakra byggingahluta. Sjá nánar á sérteikningum aðalhönnuðar.
Göt og rautar (sjá lagnateikn.)

ATH!
Heimilt er að nota járnbakka, með sama járnagnni og fyrirskrifað er á uppdráttum, í stað tengjarna úr veggjum í plötur.

ATH!
ÖLL MÁL SKULU YFIRFARIN ÁÐUR EN FRAMKVÆMDIR HEFJAST.

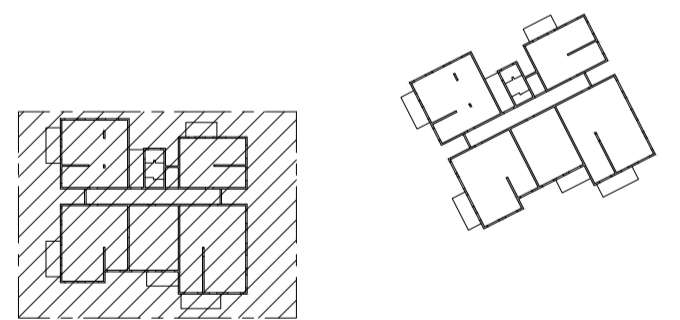

LYKILMYND, MKV. 1:1000

VEKTOR
hönnun og ráðgjöf

Sigrður Helgadóttir	Byggingarteknikaðingur	sigrdur@vektor.is	030859-7749
Emil Þ. Kjartansson	Óskululeiknaðingur	emil@vektor.is	280268-4539
Martín M. Andersen	Byggingarteknikaðingur	martin@vektor.is	020459-2989
Óni Arnason	Byggingarteknikaðingur	oni@vektor.is	040964-2669
Óvar Jónsson	Byggingarteknikaðingur	ovar@vektor.is	270588-2719
Óni Jónsson	Byggingarteknikaðingur	oni@vektor.is	090883-5859

Verkheiti : **Baughamar 5-7, Hafnarfirði**

Verkhluti : **Plata yfir 1. hæð
Grunnmynd, Baughamar 7**

Hannað : ÚJ / SH Teknað : ÚJ / JM

Mkv. 1:50 Dags. 15/01/2025

Samþykkt hönnuðar : Tekin nr.

Samþykkt aðalhönnuðar / samræmingarhönnuðar : **BP-8**

Áritun á teikningu er á alþyngi Vektor, hönnun og ráðgjöf ehf. kt. 700896-2429 blaðstærð: A1

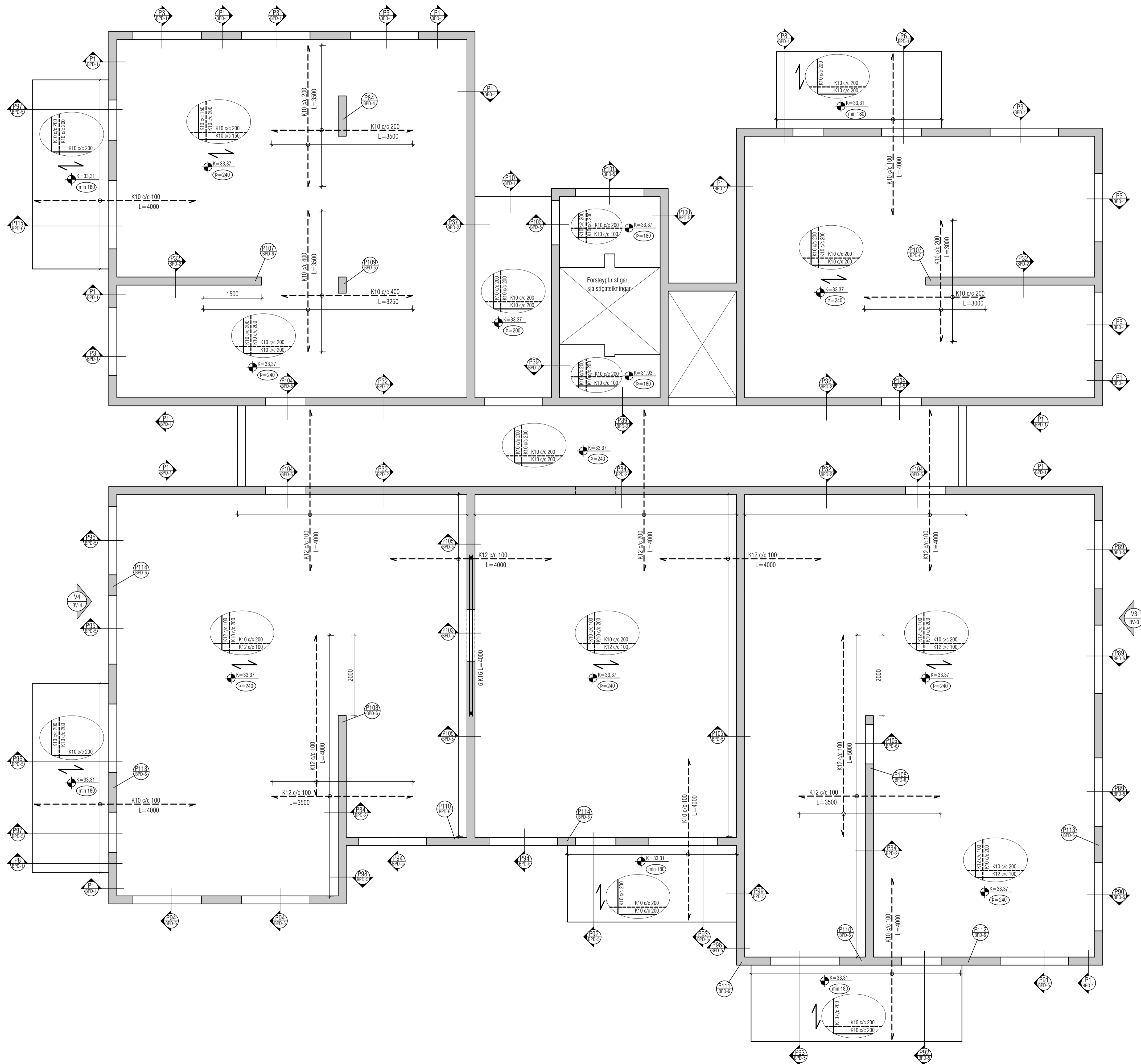

Utgáfa	Dags	Skýring	Breytt af
-	-	-	-
-	-	-	-
-	-	-	-

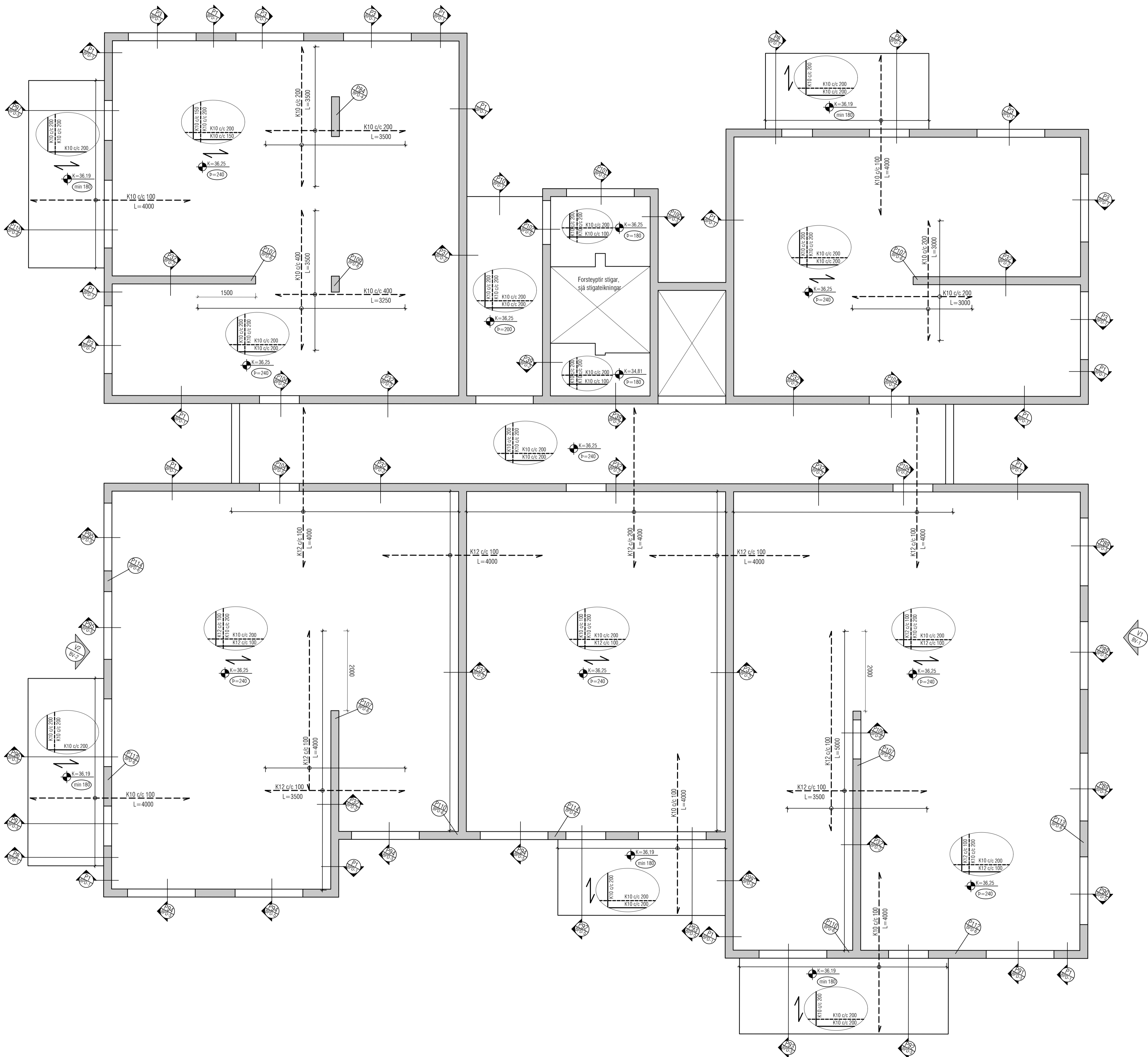

ALMENNT, JÄRNABENDING:

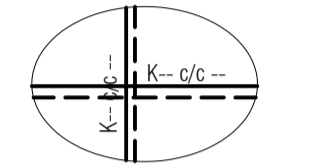

GRUNNBENDING Í NEDRI BRÚN:
Sjá tákni á viðkomandi plötu.
Járn spanna alla plötuna og skeytilengd yfir ásetur milli veggja. Neðribrúnarjárnur skal skeyta yfir ásetum.

GRUNNBENDING Í EFRI BRÚN:
Sjá tákni á viðkomandi plötu.
Efribrúnarjárnur skal skeytt á hafi.

ATH: ÖLL JÄRN SEM ERU SÉRSTAKLEGA TEIKNUÐ Á GRUNNMYND ERU VIÐBÓTARJÄRN SEM BÆTAST VIÐ ÞESSA GRUNNBENDINGU.
Járn með heilli línu í neðri brún.
Járn með slítrótti línu í efri brún.

Skýringar:
Á teikningu B-01 eru almennar skýringar og öll lágmarks ákvæði varðandi steypu og bendistál t.d. frágangur á járnnum kringum op og brúnir og fl.

Uppgæfnir kótar eru steypukótar. Upplýsingar um vátshalla og hvort kótar eru endanlegir, sjá arkitekt.

Um nákvæma stærð og staðsetningu einstakra byggingahluta. Sjá nánar á sérteikningum aðalhönuðar.

Göt og raurar (sjá lagnateikn.)

ATH!
Heimilt er að nota járnabakka, með sama járnnamagni og fyrirskrifað er á uppdráttum, í stað tengijárna úr veggjum í plötur.

ATH!
ÖLL MÁL SKULU YFIRFARIN ÁÐUR EN FRAMKVÆMDIR HEFJAST.

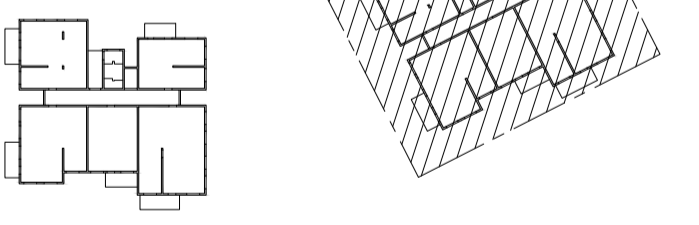

LYKILMYND, MKV. 1:1000

VEKTOR
hönnun og ráðgjöf

Sigurður Helguson	Byggingarteknikaðingur	sigurdur@vektor.is	030859-7749
Emil Þ. Kristjánsson	Ökuvæðingur	emil@vektor.is	280268-4539
Martín M. Andersen	Byggingarteknikaðingur	martin@vektor.is	020459-2989
Óni Arnason	Byggingarteknikaðingur	oni@vektor.is	040964-2669
Óvar Jónsson	Byggingarteknikaðingur	ovar@vektor.is	270568-2719
Óni Jónsson	Byggingarteknikaðingur	oni@vektor.is	090883-5859

Verkefni: **Baughamar 5-7, Hafnarfirði**

Verkhliði: **Plata yfir 2. hæð, Baughamar 5**

Hammab: ÚJ / SH Teknað: ÚJ / JM

Mkv. 1:50 Dags. 15/01/2025

Samþykkt hönnuðar: Teiknir.

Samþykkt aðalhönnuðar / samræmingarhönnuðar: **BP-9**

Utgáfa	Dags.	Skýring	Breytt af
-	-	-	-
-	-	-	-
-	-	-	-

ALMENNT, JÄRNABENDING:

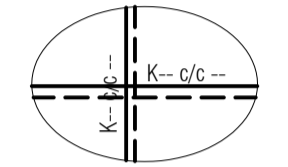

GRUNNBENDING Í NEDRI BRÚN:
Sjá tákn á viðkomandi plötu.
Járn spanna alla plötuna og skeytilengd yfir ásetur milli veggja. Neðribrúnarjárnur skal skeyta yfir ásetum.

GRUNNBENDING Í EFRI BRÚN:
Sjá tákn á viðkomandi plötu.
Efribrúnarjárnur skal skeytt á hafi.

ATH: ÖLL JÄRN SEM ERU SÉRSTAKLEGA TEIKNUÐ Á GRUNNMYND ERU VIÐBÓTARJÄRN SEM BÆTAST VIÐ ÞESSA GRUNNBENDINGU. Járn með heilli línu í neðri brún. Járn með slitrótti línu í efri brún.

Skýringar:
Á teikningu B-01 eru almennar skýringar og öll lágmarks ákvæði varðandi steypu og bendistál t.d. frágangur á járnnum kringum op og brúnir og fl.

Upplýsingar um vöðstærðir og hvort kótar eru endanlegir, sjá arkitekt.
Um nákvæma stærð og staðsetningu einstakra byggingahluta. Sjá nánar á sérteikningum aðalhönnuðar.
Göt og rautar (sjá lagnateikn.)

ATH!
Heimilt er að nota járnbakka, með sama járn magni og fyrirskrifað er á uppdráttum, í stað tengjarna úr veggjum í plötur.

ATH!
ÖLL MÁL SKULU YFIRFARIN ÁÐUR EN FRAMKVÆMDIR HEFJAST.

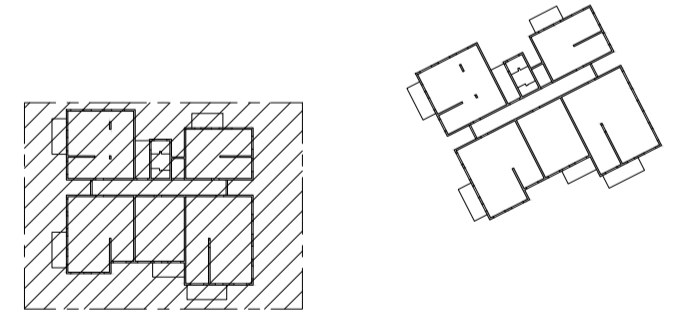

LYKILMYND, MKV. 1:1000

VEKTOR
hönnun og ráðgjöf

Sigurður Helgisson	Byggingarteknikaðingur	sigurd@vektor.is	030859-7749
Emil Þ. Kristjánsson	Ólúskuleiknaðingur	emil@vektor.is	280268-4539
Martín M. Andersen	Byggingarteknikaðingur	martin@vektor.is	020459-2989
Ólafur Arnarson	Byggingarteknikaðingur	olaf@vektor.is	040964-2669
Ólafur Jónsson	Byggingarteknikaðingur	olafj@vektor.is	270588-2719
Ólafur Jónsson	Byggingarteknikaðingur	olafj@vektor.is	090883-5859

Verkefni: **Baughamar 5-7, Hafnarfirði**

Verkefni: **Plata yfir 2. hæð**
Grunnmynd, Baughamar 7

Hannað: ÚJ / SH Teknað: ÚJ / JM

Mkv. 1:50 Dags. 15/01/2025

Samþykkt hönnuðar: _____ Tölu nr. _____

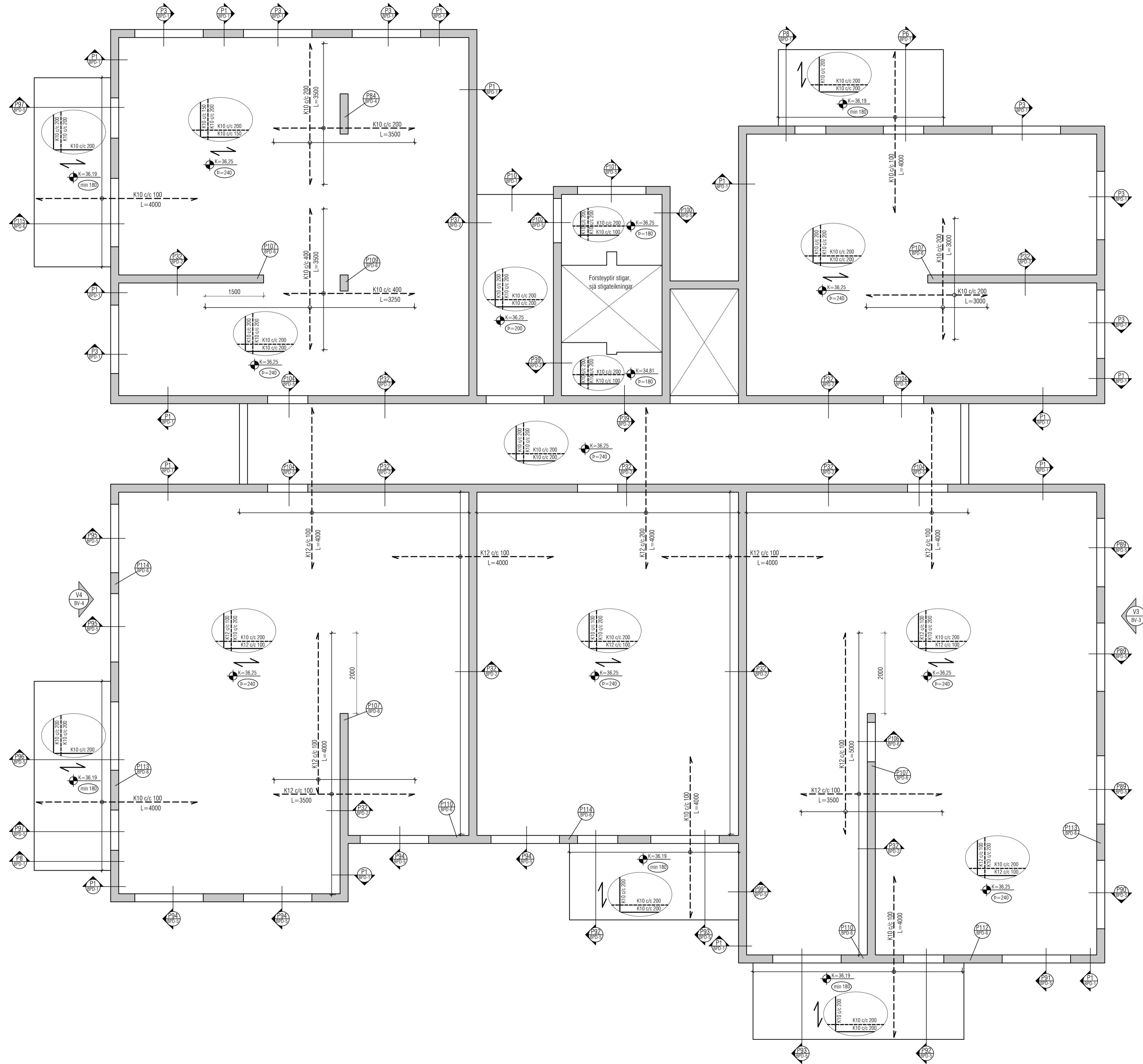

Utgáfa	Dags.	Skýring	Breytt af
-	-	-	-
-	-	-	-
-	-	-	-

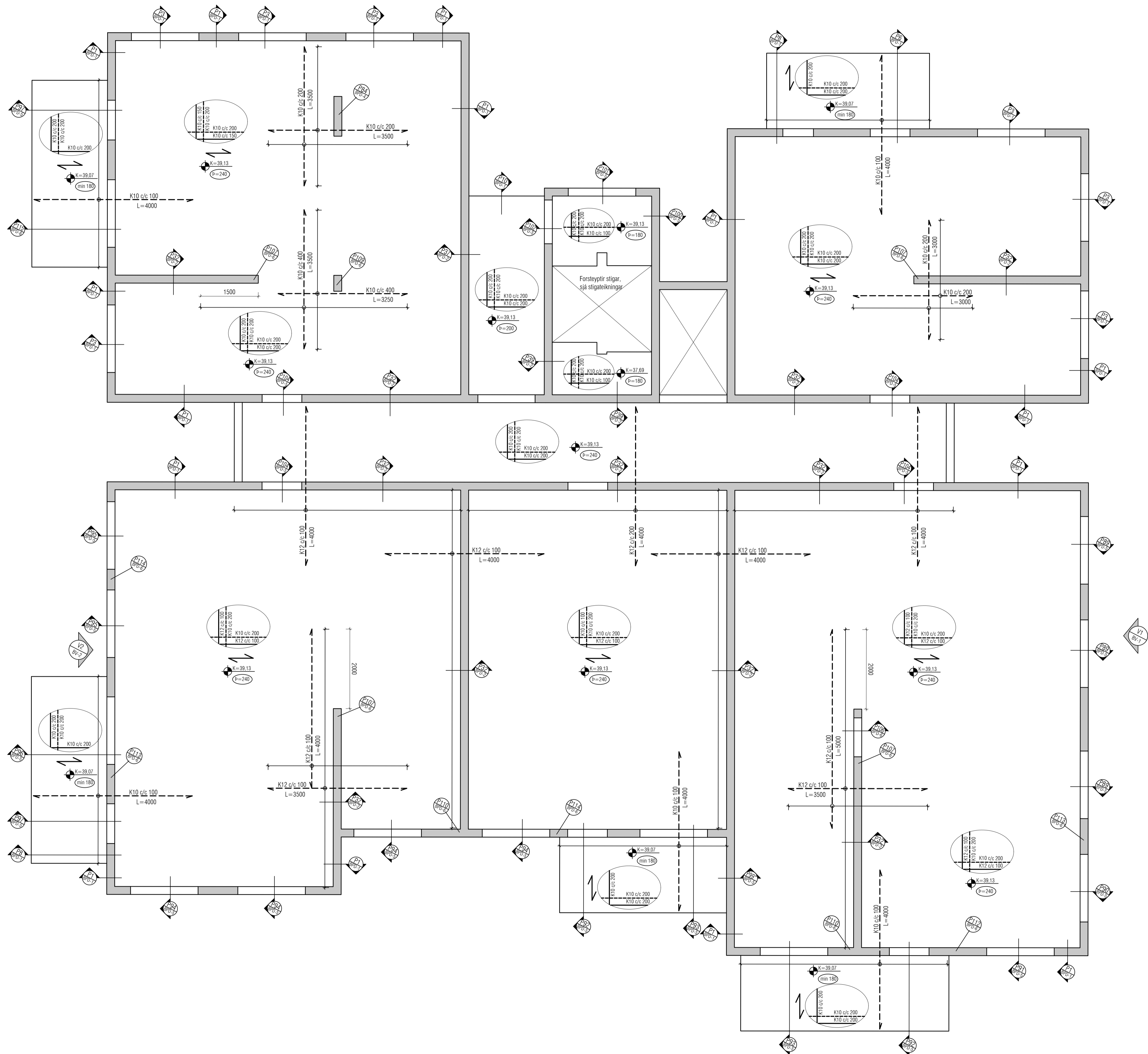

ALMENNT, JÄRNABENDING:

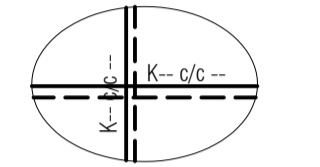

GRUNNBENDING Í NEDRI BRÚN:
Sjá tákni á viðkomandi plötu.
Járn spanna alla plötuna og skeytilengd yfir ásetur milli veggja. Neðribrúnarjárnur skal skeyta yfir ásetum.

GRUNNBENDING Í EFRRI BRÚN:
Sjá tákni á viðkomandi plötu.
Efrirúnarjárnur skal skeytt á hafi.

ATH: ÖLL JÄRN SEM ERU SÉRSTAKLEGA TEIKNUÐ Á GRUNNMYND ERU VIÐBÓTARJÄRN SEM BÆTAST VIÐ ÞESSA GRUNNBENDINGU.
Járn með heilli línu í neðri brún.
Járn með slítrótti línu í efrri brún.

Skýringar:
Á teikningu B-01 eru almennar skýringar og öll lágmarks ákvæði varðandi steypu og bendistál t.d. frágangur á járnnum kringum op og brúnir og fl.

Uppgefnir kótar eru steypukótar. Upplýsingar um vátshalla og hvort kótar eru endanlegir, sjá arkitekt.
Um nákvæma stærð og staðsetningu einstakra byggingahluta. Sjá nánar á sérteikningum aðalhönnuðar.
Göt og raurfar (sjá lagnateikn.)

ATH!
Heimilt er að nota járnabakka, með sama járnarnagni og fyrirskrifað er á uppdráttum, í stað tengjána úr veggjum í plötur.

ATH!
ÖLL MÁL SKULU YFIRFARIN ÁÐUR EN FRAMKVÆMDIR HEFJAST.

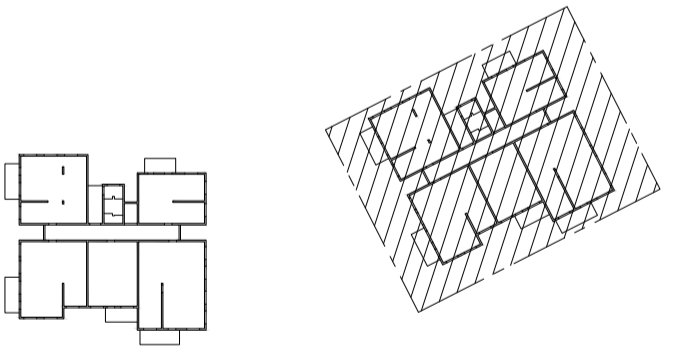

LYKILMYND, MKV. 1:1000

VEKTOR
hönnun og ráðgjöf

Síðumíla 3 - 108 Reykjavík - S.554-6650
Sigrður Helguson Byggingarteknikaðingur sigdur@vektor.is 030859-7749
Emil Þ. Kristjánsson Ókuatvæðingur emil@vektor.is 260268-4539
Martín M. Andersen Byggingartekningur marti@vektor.is 020459-2989
Ón Arnason Byggingartekningur on@vektor.is 040964-2669
Óvar Jónsson Byggingartekningur ovar@vektor.is 270568-2719
Ón Jónsson Byggingartekningur onj@vektor.is 090883-5859

Verkefni: Baughamar 5-7, Hafnarfirði

Verkhliði: Plata yfir 3. hæð
Grunnmynd, Baughamar 5

Harnað: ÚJ / SH **Telmað:** ÚJ / JM

Mkv. 1:50 **Dags.** 15/01/2025

Samþykkt hönnuðar: **Telken.nr.**

Utgáfa	Dags.	Skýring	Breytt af
-	-	-	-
-	-	-	-
-	-	-	-

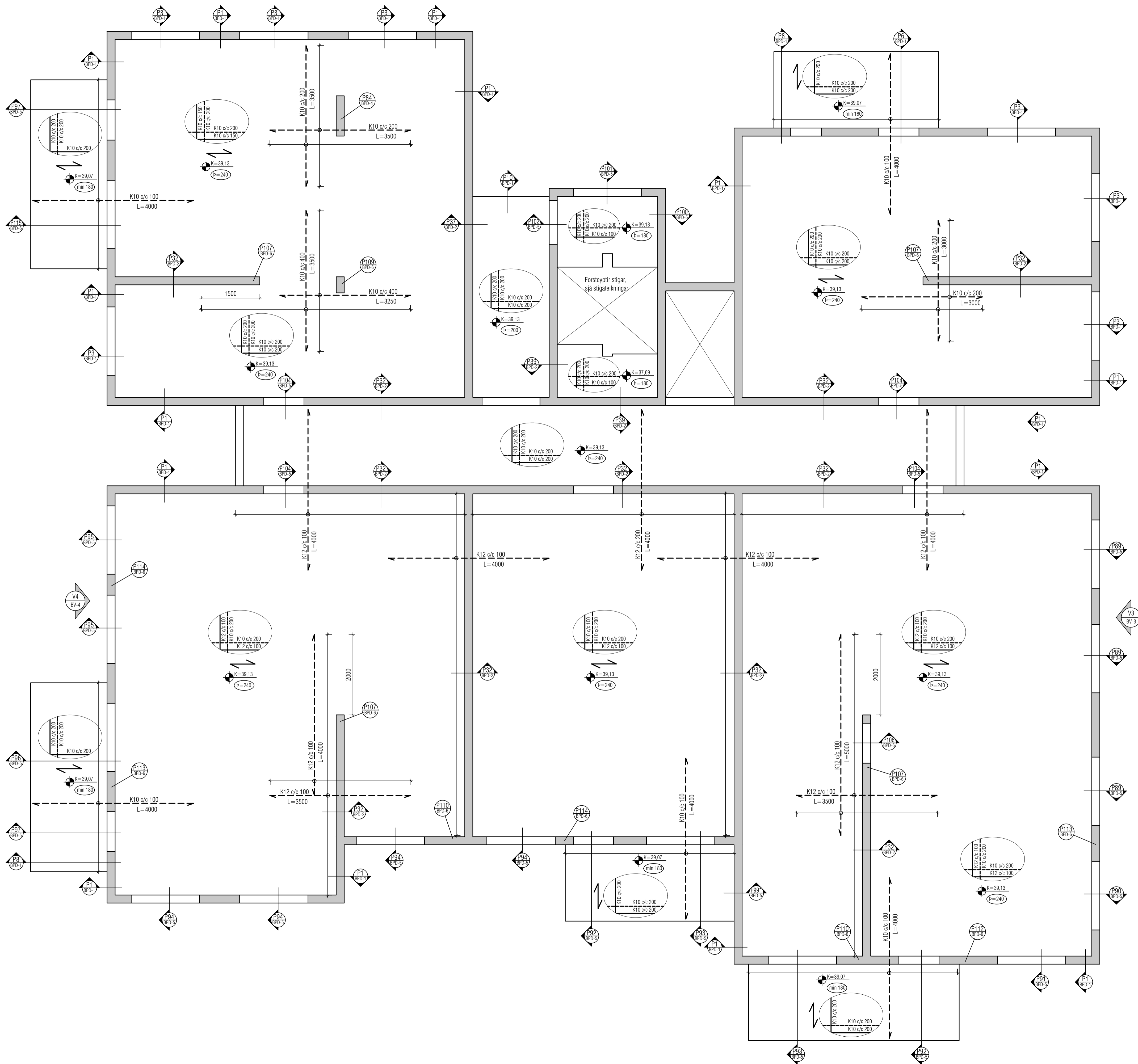

ALMENNT, JÄRNABENDING:

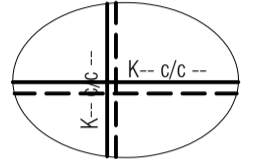

GRUNNBENDING Í NEDRI BRÚN:
Sjá tákn á viðkomandi plötu.
Járn spanna alla plötuna og skeytilengd yfir ásetur milli veggja. Neðribrúnarjárnur skal skeyta yfir ásetum.

GRUNNBENDING Í EFRI BRÚN:
Sjá tákn á viðkomandi plötu.
Efribrúnarjárnur skal skeytt á hafi.

ATH: ÖLL JÄRN SEM ERU SÉRSTAKLEGA TEIKNUÐ Á GRUNNMYND ERU VIÐBÓTARJÄRN SEM BÆTAST VIÐ ÞESSA GRUNNBENDINGU. Járn með heilli línu í neðri brún. Járn með slitrótti línu í efri brún.

Skýringar:
Á teikningu B-01 eru almennar skýringar og öll lágmarks ákvæði varðandi steypu og bendistál t.d. frágangur á járnnum kringum op og brúnir og fl.

Uppgefnir kótar eru steypukótar. Upplýsingar um vatnhalla og hvort kótar eru endanlegir, sjá arkitekt.

Um nákvæma stærð og staðsetningu einstakra byggingahluta. Sjá nánar á sérteikningum aðalhönnuðar.

Göt og raular (sjá lagnateikn.)

ATH!
Heimilt er að nota járnbakka, með sama járn magni og fyrirskrifað er á uppdráttum, í stað tengjarna úr veggjum í plötur.

ATH!
ÖLL MÁL SKULU YFIRFARIN ÁÐUR EN FRAMKVÆMDIR HEFJAST.

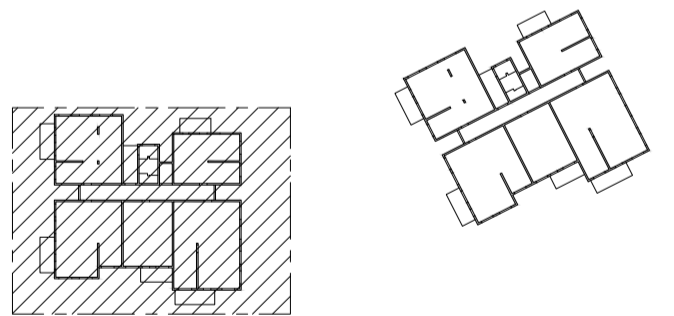

LYKILMYND, MKV. 1:1000

VEKTOR
hönnun og ráðgjöf

Sigrður Helénsson	Byggingarteknikaðingur	sigrdur@vektor.is	030859-7749
Emil Þ. Kristjánsson	Óskululeiknaðingur	emil@vektor.is	260268-4539
Martín M. Andersen	Byggingarteknaðingur	martin@vektor.is	020459-2989
Óni Arnason	Byggingarteknaðingur	oni@vektor.is	040964-2669
Óvar Jónsson	Byggingarteknaðingur	ovar@vektor.is	270588-2719
Óni Jónsson	Byggingarteknaðingur	oni@vektor.is	090883-5859

Verkefni: Baughamar 5-7, Hafnarfirði	
Verkhúdi:	Plata yfir 3. hæð Grunnmynd, Baughamar 7
Hannað:	ÚJ / SH
Mkv.	1:50
Samþykkt hönnuðar:	15/01/2025

Utgáfa	Dags.	Skýring	Breytt af
-			
-			
-			
-			

ALMENNT, JÁRNABENDING:

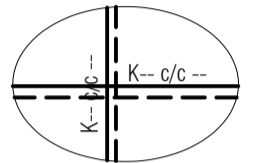

GRUNNBENDING Í NEDRI BRÚN:
Sjá tákni á viðkomandi plötu.
Járn spanna alla plötuna og skeytilengd yfir ásetur milli veggja. Neðribrúnarjárnur skal skeyta yfir ásetum.

GRUNNBENDING Í EFRRI BRÚN:
Sjá tákni á viðkomandi plötu.
Efrirúnarjárnur skal skeytt á hafi.

ATH: ÖLL JÁRN SEM ERU SÉRSTAKLEGA TEIKNUÐ Á GRUNNMYND ERU VIÐBÓTARJÁRN SEM BÆTAST VIÐ ÞESSA GRUNNBENDINGU. Járn með heilli línu í neðri brún. Járn með slítrótti línu í efrri brún.

Skýringar:
Á teikningu B-01 eru almennar skýringar og öll lágmarks ákvæði varðandi steypu og bendistál t.d. frágangur á járnnum kringum op og brúnir og fl.

Upplýsingar um vöðstærðir og hvort kótar eru endanlegir, sjá arkitekt.
Um nákvæma stærð og staðsetningu einstakra byggingahluta. Sjá nánar á sérteikningum aðalhönnuðar.
Göt og raurfar (sjá lagnateikn.)

ATH!
Heimilt er að nota járnabakka, með sama járnnamagni og fyrirskrifað er á uppdráttum, í stað tengjama íir veggjum í plötum.

ATH!
ÖLL MÁL SKULU YFIRFARIN ÁÐUR EN FRAMKVÆMDIR HEFJAST.

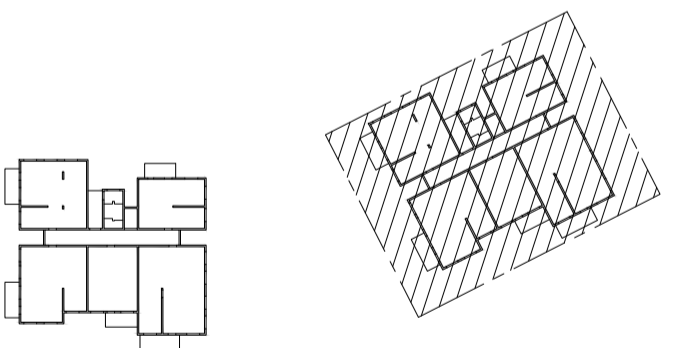

LYKILMYND, MKV. 1:1000

VEKTOR
hönnun og ráðgjöf

Sigurður Haldrupsson	Byggingarteknikaðingur	sigurdur@vektor.is	030859-7749
Emil Þ. Kristjánsson	Ókuáskilnaðingur	emil@vektor.is	280268-4539
Martín M. Andersen	Byggingarteknikaðingur	martin@vektor.is	020459-2989
Óni Arnason	Byggingarteknikaðingur	oni@vektor.is	040964-2669
Óvar Jónsson	Byggingarteknikaðingur	ovar@vektor.is	270568-2719
Óni Jónsson	Byggingarteknikaðingur	oni@vektor.is	090883-5859

Verkheiti: **Baughamar 5-7, Hafnarfirði**

Verkhluti: **Plata yfir 4. hæð
Grunnmynd, Baughamar 5**

Hannað: ÚJ / SH Teknað: ÚJ / JM

Mkv. 1:50 Dags. 15/01/2025

Samþykkt hönnuðar: Teiknir.

Samþykkt aðalhönnuðar / samræmingarhönnuðar: **BP-13**

Áritun á teikningu er á ábyrgð Vektor, hönnun og ráðgjöf ehf. kt. 700896-2429 blaðstærð: A1

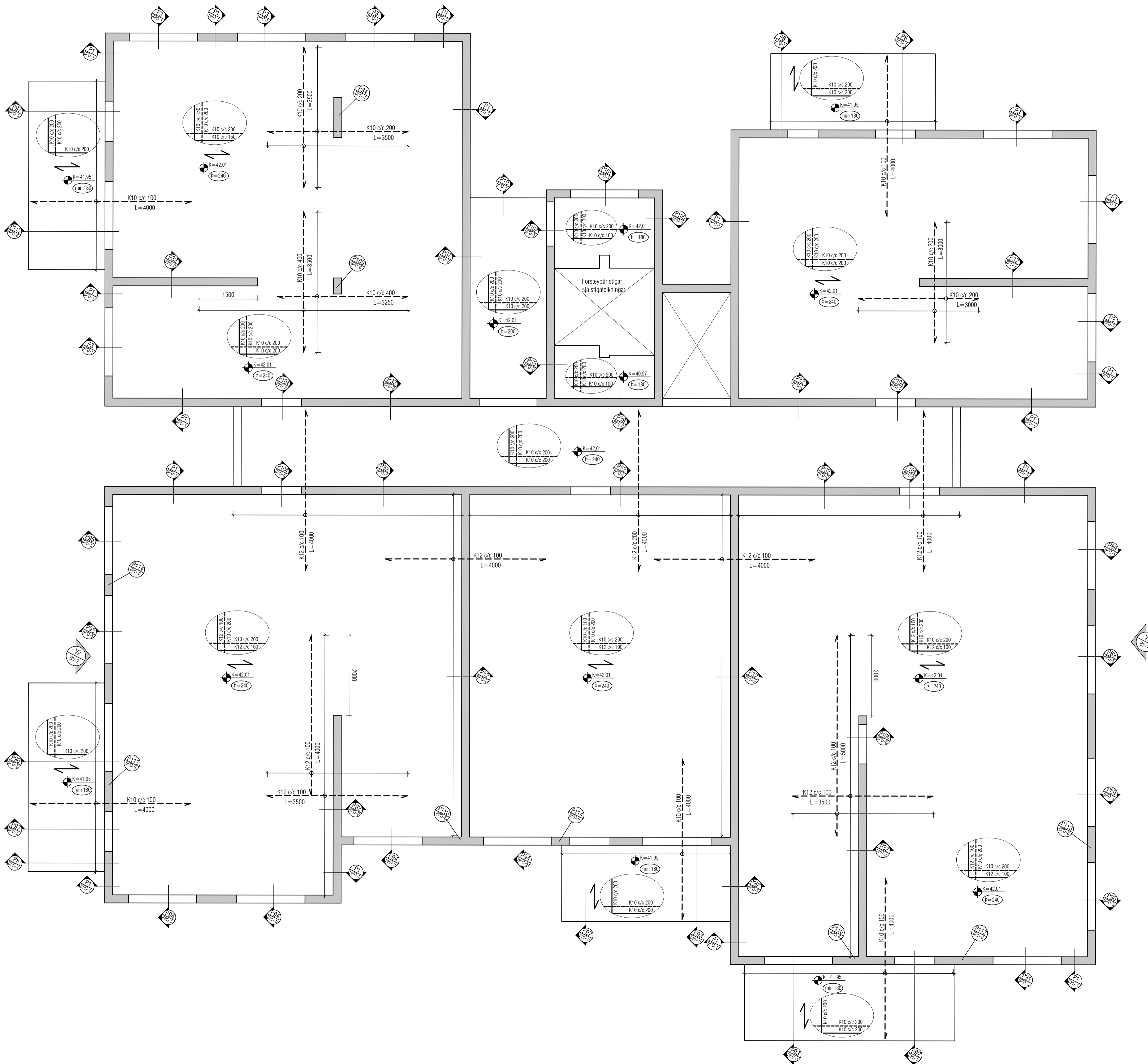

Utgáfa	Dags.	Skýring	Breytt af
-	-	-	-
-	-	-	-
-	-	-	-

ALMENNT, JÄRNABENDING:

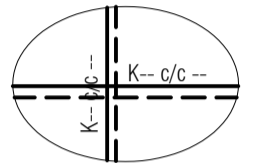

GRUNNBENDING Í NEDRI BRÚN:
Sjá tákn á viðkomandi plötu.
Járn spanna alla plötuna og skeytilengd yfir ásetur milli veggja. Neðribrúnarjárnur skal skeyta yfir ásetum.

GRUNNBENDING Í EFRI BRÚN:
Sjá tákn á viðkomandi plötu.
Efribrúnarjárnur skal skeytt á hafi.

ATH: ÖLL JÄRN SEM ERU SÉRSTAKLEGA TEIKNUÐ Á GRUNNMYND ERU VIÐBÓTARJÄRN SEM BÆTAST VIÐ ÞESSA GRUNNBENDINGU. Járn með heilli línu í neðri brún. Járn með slótrótti línu í efri brún.

Skýringar:
Á teikningu B-01 eru almennar skýringar og öll lágmarks ákvæði varðandi steypu og bendistál t.d. frágangur á járnnum kringum op og brúnir og fl.

Upplýsingar um vöðstærðir og hvort kótar eru endanlegir, sjá arkitekt.

Um nákvæma stærð og staðsetningu einstakra byggingahluta. Sjá nánar á sérteikningum aðalhönnuðar.

Gót og rautar (sjá lagnateikn.)

ATH!
Heimilt er að nota járnbakka, með sama járn magni og fyrirskrifað er á uppdráttum, í stað tengjarna úr veggjum í plötur.

ATH!
ÖLL MÁL SKULU YFIRFARIN ÁÐUR EN FRAMKVÆMDIR HEFJAST.

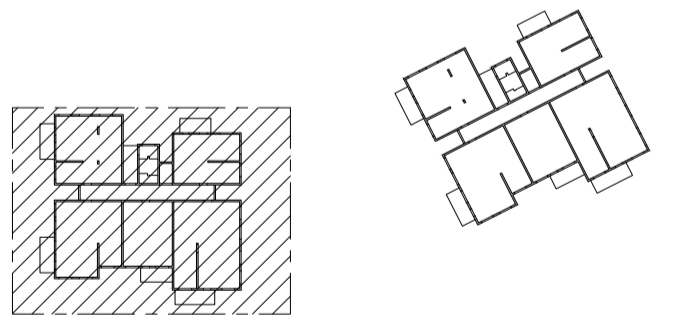

LYKILMYND, MKV. 1:1000

VEKTOR
hönnun og ráðgjöf

Sigurður Helguson	Byggingarteknikaðingur	sigurd@vektor.is	030859-7749
Emil Þ. Kristjánsson	Ókuáskilnaðingur	emil@vektor.is	280268-4539
Martín M. Andersen	Byggingarteknikaðingur	martin@vektor.is	020459-2989
Óni Arnason	Byggingarteknikaðingur	oni@vektor.is	040964-2669
Óvar Jónsson	Byggingarteknikaðingur	ovar@vektor.is	270588-2719
Óni Jónsson	Byggingarteknikaðingur	oni@vektor.is	090883-5859

Verkefni: **Baughamar 5-7, Hafnarfirði**

Verkefni: **Plata yfir 4. hæð
Grunnmynd, Baughamar 7**

Hannað: ÚJ / SH Teknað: ÚJ / JM

Mkv. 1:50 Dags. 15/01/2025

Samþykkt hönnuðar: Teikn.nr.

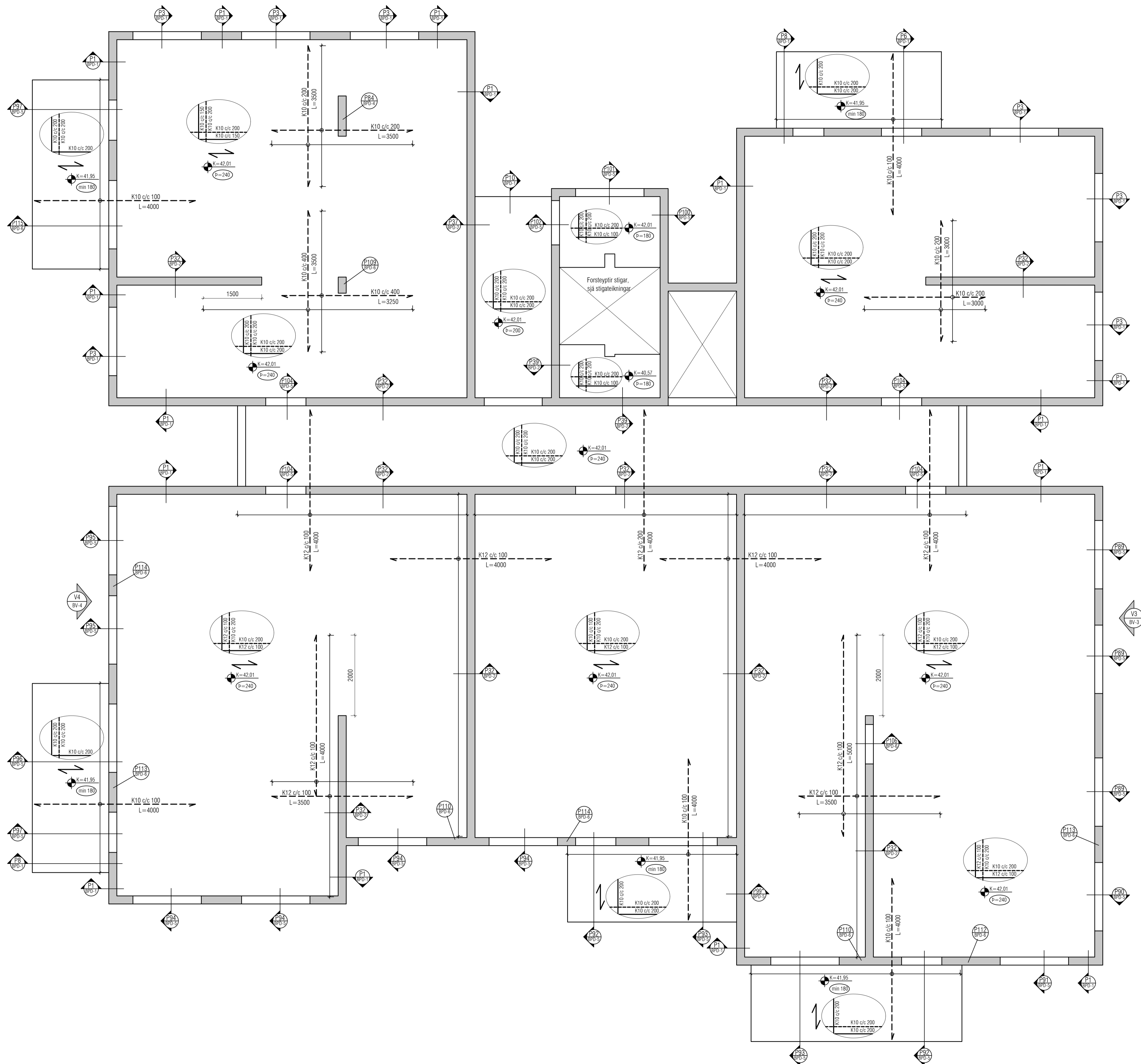

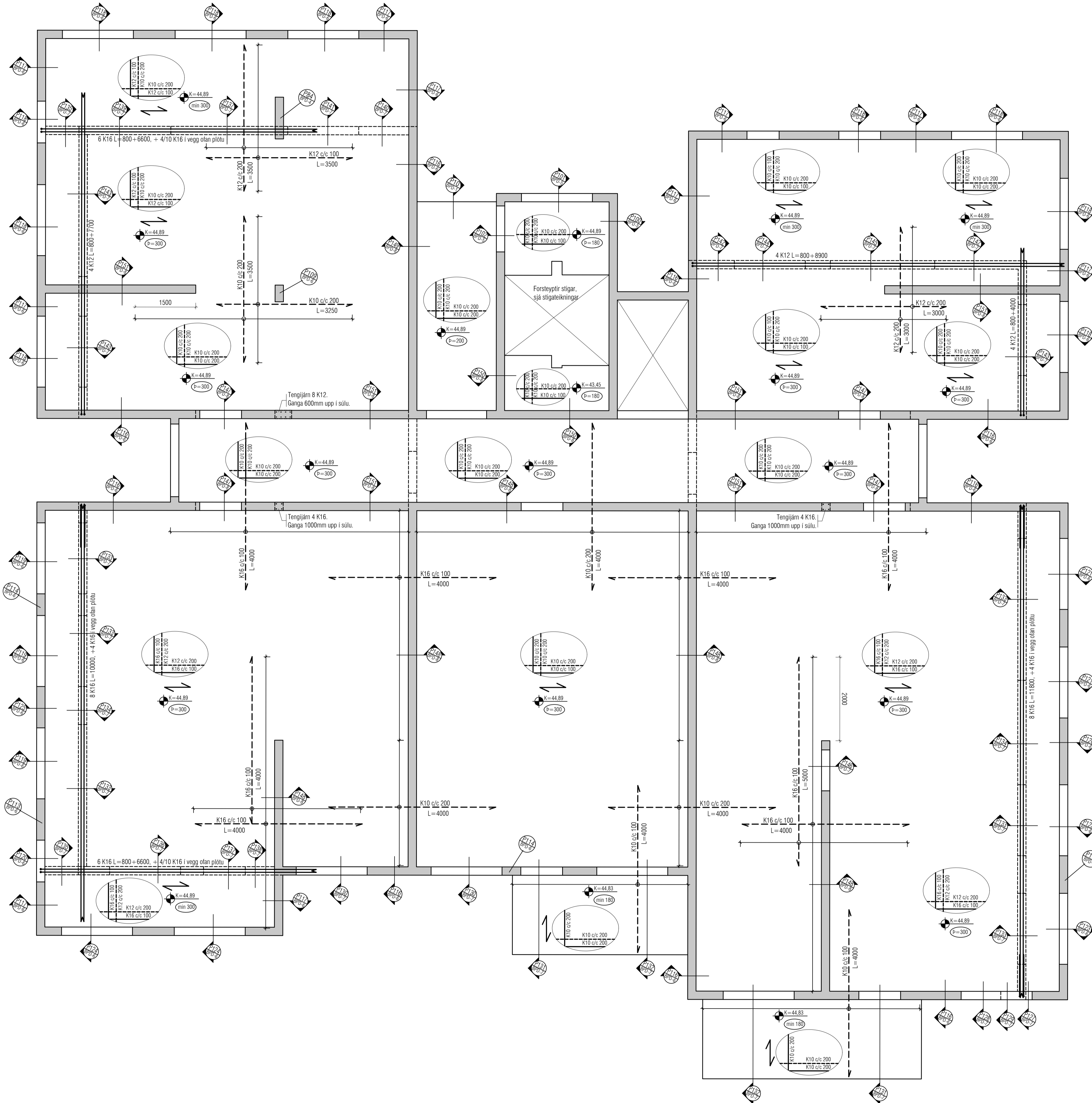

Utgáfa	Dags	Skýring	Breytt af
-	-	-	-
-	-	-	-
-	-	-	-

ALMENNT, JÁRNABENDING:

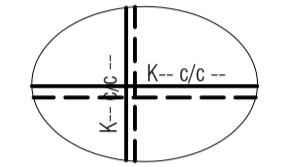

GRUNNBENDING Í NEDRI BRÚN:
Sjá tákni á viðkomandi plötu.
Járn spanna alla plötuna og skeytilengd yfir ásetur milli veggia. Neðribrúnarjárnur skal skeyta yfir ásetum.

GRUNNBENDING Í EFRI BRÚN:
Sjá tákni á viðkomandi plötu.
Efrirúnarjárnur skal skeytt á hafi.

ATH: ÖLL JÁRN SEM ERU SÉRSTAKLEGA TEIKNUÐ Á GRUNNMYND ERU VIÐBÓTARJÁRN SEM BÆTAST VIÐ ÞESSA GRUNNBENDINGU.
Járn með heilli línu í neðri brún.
Járn með slótrótti línu í efri brún.

Skýringar:
Á teikningu B-01 eru almennar skýringar og öll lágmarks ákvæði varðandi steypu og bendistál t.d. frágangur á járnnum kringum op og brúnir og fl.

Uppteikir kótar eru steypukótar. Upplýsingar um vatnshalla og hvort kótar eru endanlegir, sjá arkitekt.
Um nákvæma stærð og staðsetningu einstakra byggingahluta. Sjá nánar á sérteikningum aðalhönnuðar.
Göt og raurfar (sjá lagnateikn.)

ATH!
Heimilt er að nota járnabakka, með sama járnnamagni og fyrirskrifað er á uppdráttum, í stað tengjámna úr veggjum í plötur.

ATH!
ÖLL MÁL SKULU YFIRFARIN ÁÐUR EN FRAMKVÆMDIR HEFJAST.

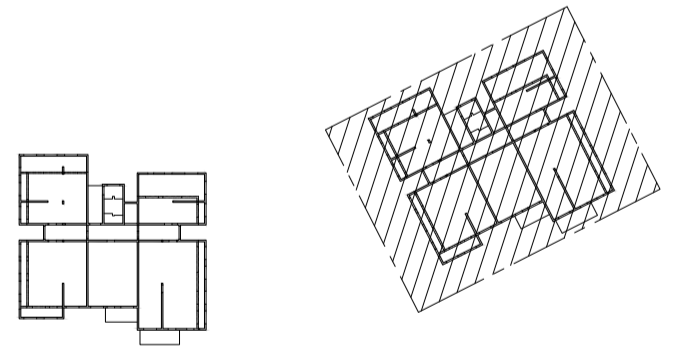

LYKILMYND, MKV. 1:1000

VEKTOR
hönnun og ráðgjöf

Sigurður Helguson	Byggingarteknikaðingur	sigurdur@vektor.is	030859-7749
Emil Þ. Kristjánsson	Ökuáskrifstjórnun	emil@vektor.is	280268-4539
Martín M. Andersen	Byggingarteknikaðingur	martin@vektor.is	020459-2989
Ólafur Arnarson	Byggingarteknikaðingur	olafur@vektor.is	040964-2669
Ólafur Jónsson	Byggingarteknikaðingur	olafur@vektor.is	270568-2719
Ólafur Jónsson	Byggingarteknikaðingur	olafur@vektor.is	090883-5859

Verkefni: **Baughamar 5-7, Hafnarfjörði**

Verkefni: **Plata yfir 5. hæð
Grunnmynd, Baughamar 5**

Hannað: ÚJ / SH Teknað: ÚJ / JM

Mkv. 1:50 Dags. 27/01/2025

Samþykkt hönnuðar: Tekni.nr.

Utgáfa	Dags.	Skýring	Breytt af
-	-	-	-
-	-	-	-
-	-	-	-

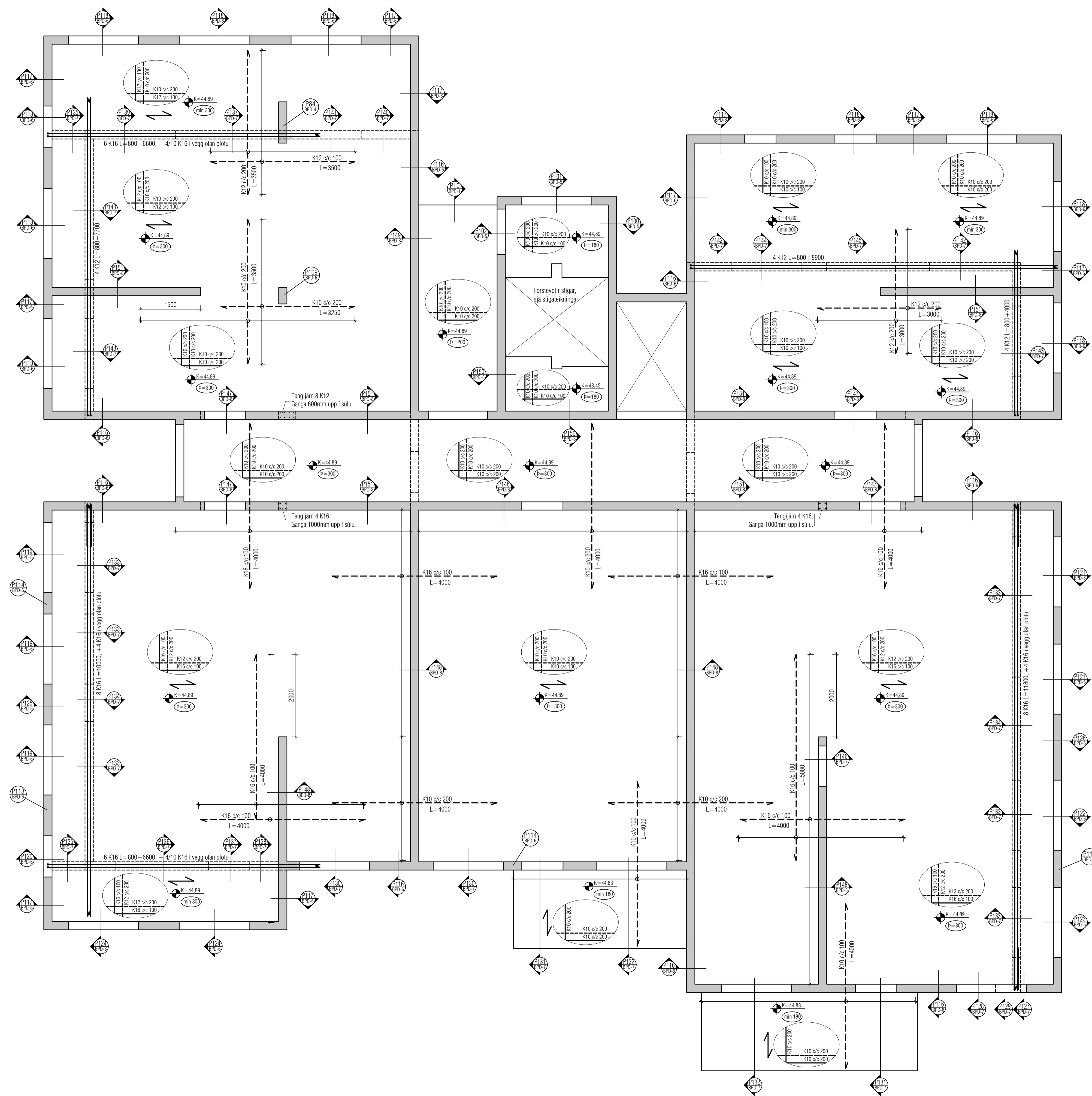

ALMENNT, JÁRNABENDING:

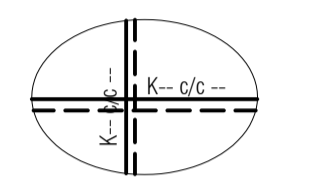

GRUNNBENDING Í NEDRI BRÚN:
Sjá tákni á viðkomandi plötu.
Járn spanna alla plötuna og skýtilengd yfir ásetur milli veggia. Neðribrúnarjárnur skal skeyta yfir ásetum.

GRUNNBENDING Í EFRI BRÚN:
Sjá tákni á viðkomandi plötu.
Efribrúnarjárnur skal skeytt á hafi.

ATH: ÖLL JÁRN SEM ERU SÉRSTAKLEGA TEIKNUÐ Á GRUNNMYND ERU VIÐBÓTARJÁRN SEM BÆTAST VIÐ ÞESSA GRUNNBENDINGU. Járn með heilli línu í neðri brún. Járn með slótrótti línu í efri brún.

Skýringar:
Á teikningu B-01 eru almennar skýringar og öll lágmarks ákvæði varðandi steypu og bendistál t.d. frágangur á járnnum kringum op og brúnir og fl.

Upplýsingar um vatnshalla og hvort kótar eru endanlegir, sjá arkitekt.
Um nákvæma stærð og staðsetningu einstakra byggingahluta. Sjá nánar á sérteikningum aðalhönnuðar.
Göt og rautar (sjá lagnateikn.)

ATH!
Heimilt er að nota járnabakka, með sama járnagnni og fyrirskrifað er á uppdráttum, í stað tengjárnna úr veggjum í plötum.

ATH!
ÖLL MÁL SKULU YFIRFARIN ÁÐUR EN FRAMKVÆMDIR HEFJAST.

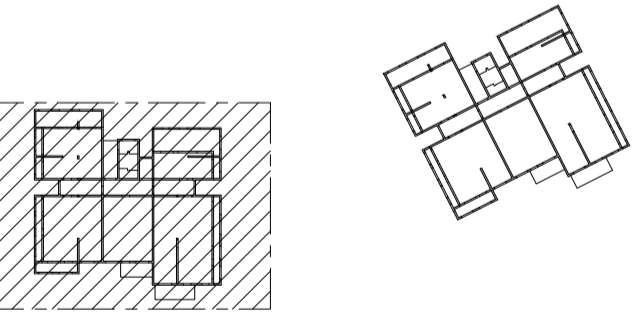

LYKILMYND, MKV. 1:1000

VEKTOR
hönnun og ráðgjöf

Sigurður Helguson	Byggingarteknikaðingur	sigurdur@vektor.is	030859-7749
Emil Þ. Kjartansson	Ökuvæðingur	emil@vektor.is	280268-4539
Martín M. Andersen	Byggingarteknikaðingur	martin@vektor.is	020459-2989
Ólafur Arnason	Byggingarteknikaðingur	olafur@vektor.is	040964-2669
Ólafur Jónsson	Byggingarteknikaðingur	olafur@vektor.is	270588-2719
Ólafur Jónsson	Byggingarteknikaðingur	olafur@vektor.is	090883-5859

Verkefni: **Baughamar 5-7, Hafnarfirði**

Verkhliði: **Plata yfir 5. hæð
Grunnmynd, Baughamar 7**

Hannað: **ÚJ / SH** Teknað: **ÚJ / JM**

Mkv. **1:50** Dags. **27/01/2025**

Samþykkt hönnuðar: _____ Teikn.nr. _____

Utgáfa	Dags.	Skýring	Breytt af
-			
-			
-			
-			

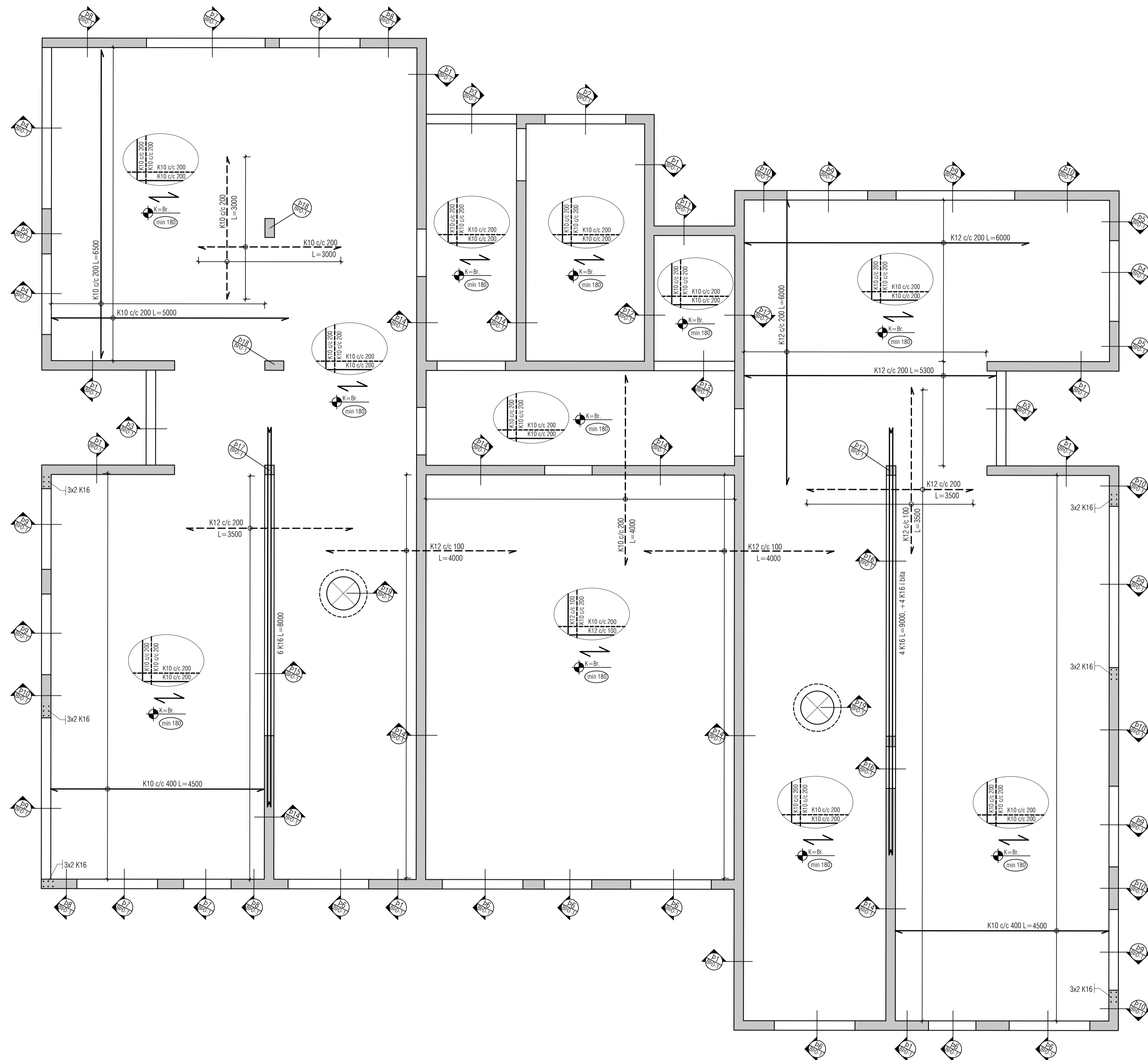

ATH!
ÞAKPLÖTUR ERU STEYPTAR MÆÐ VATNSHALLA,
SJÁ SÉRUPPDRETTI ADALHÖNNUDAR.
EFRI JÁRN Í PLÖTUM SKULU FYLGJA MEGIN
HALLA EFRI BRÚNAR ÞAKPLÖTU.

ALMENNT, JÁRNABENDING:

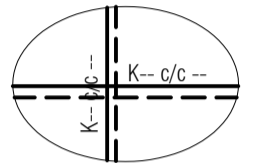

GRUNNBENDING Í NEDRI BRÚN:
Sjá tákni á viðkomandi plötu.
Járn spanna alla plötuna og skeytlingd yfir ásetur milli veggja. Neðribrúnarjárnur skal skeyta yfir ásetum.

GRUNNBENDING Í EFRI BRÚN:
Sjá tákni á viðkomandi plötu.
Efribrúnarjárnur skal skeytt á hafi.

ATH: ÖLL JÁRN SEM ERU SÉRSTAKLEGA TEIKNUÐ Á GRUNNMYND ERU VIÐBÓTARJÁRN SEM BÆTAST VIÐ ÞESSA GRUNNBENDINGU. Járn með heilli línu í neðri brún. Járn með slitrótti línu í efri brún.

Skýringar:
Á teikningu B-01 eru almennar skýringar og öll lágmarks ákvæði varðandi steypu og bendistál t.d. frágangur á járnnum kringum op og brúnir og fl.

Upplýsingar um vatnshalla og hvort kótar eru endanlegir, sjá arkitekt.
Um nákvæma stærð og staðsetningu einstakra byggingahluta. Sjá nánar á sérteikningum aðalhönnuðar.
Göt og rautar (sjá lagnateikn.)

ATH!
Heimilt er að nota járnabakka, með sama járnsmágn og fyrirskrifað er á uppdráttum, í stað tengjána úr veggjum í plötum.

ATH!
ÖLL MÁL SKULU YFIRFARIN ÁÐUR EN FRAMKVÆMDIR HEFJAST.

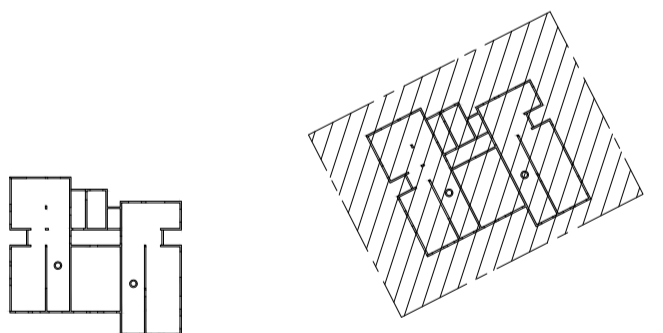

LYKILMYND, MKV. 1:1000

VEKTOR
hönnun og ráðgjöf

Sigurður Helgisson	Byggingarteknikaðingur	sigurdur@vektor.is	030859-7749
Emil Þ. Kristjánsson	Örkuverkfræðingur	emil@vektor.is	280268-4539
Martín M. Andersen	Byggingarteknikaðingur	martin@vektor.is	020459-2989
Ólafur Arnarson	Byggingarteknikaðingur	olafur@vektor.is	040964-2669
Ólafur Jónsson	Byggingarteknikaðingur	olafur@vektor.is	270588-2719
Ólafur Jónsson	Byggingarteknikaðingur	olafur@vektor.is	090883-5859

Verkhendi: **Baughamar 5-7, Hafnarfirði**

Verkhendi: **Þakplata yfir 6. hæð**
Grunnmynd, Baughamar 5

Hannað:	ÚJ / SH	Telmað:	ÚJ / JM
Mkv:	1:50	Dags:	27/01/2025
Samþykkt hönnuðar:		Telken.nr:	

Utgáfa	Dags	Skýring	Breytt af
-	-	-	-
-	-	-	-
-	-	-	-
-	-	-	-

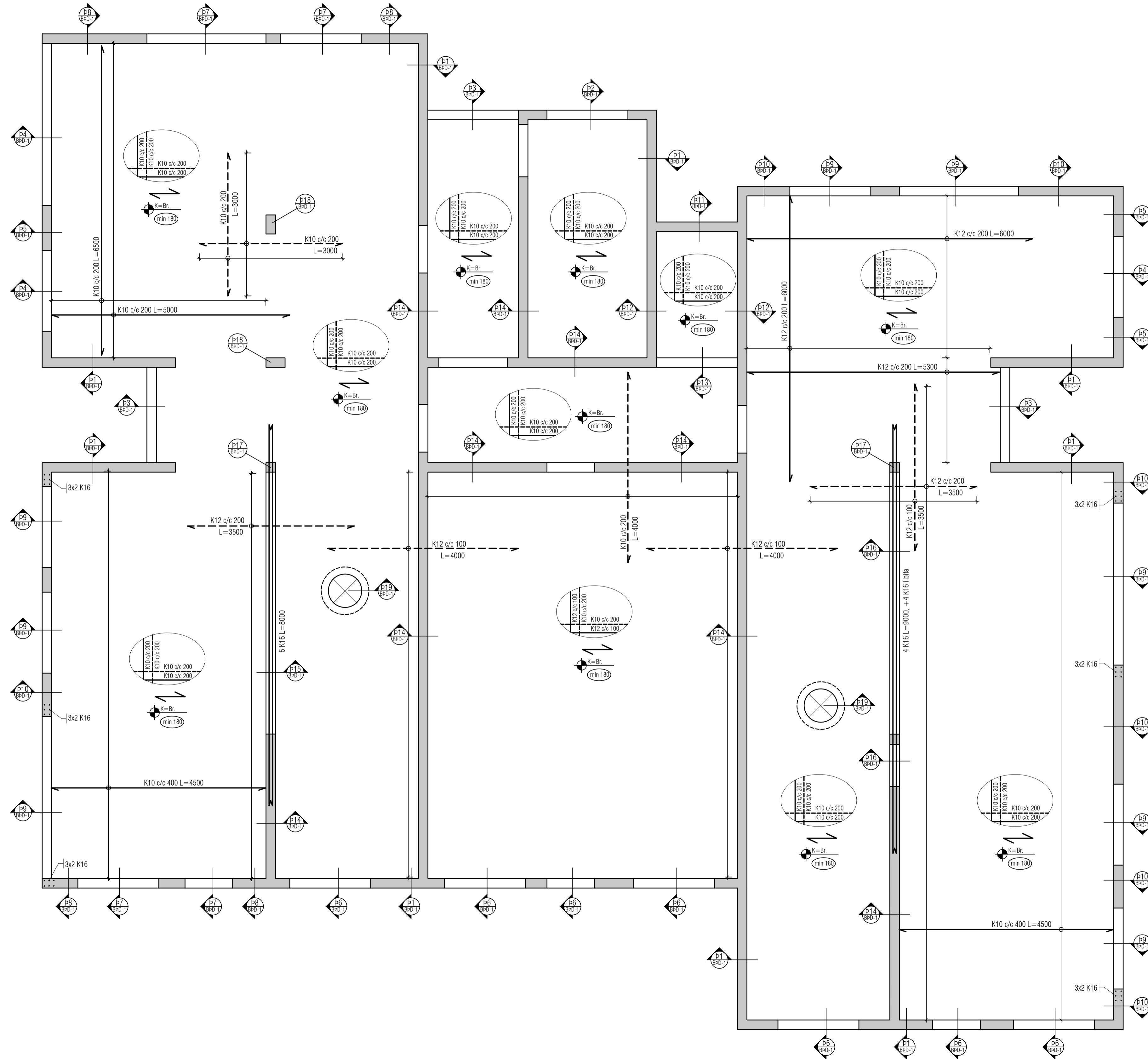

ATH!
ÞAKPLÖTUR ERU STEYPTAR MÆÐ VATNSHALLA,
SÞÁ SÉRUPPRÆTTI AÐALHÖNNUÐAR.
EFRI JÄRN Í PLÖTUM SKULU FYLGJA MEGIN
HALLA EFRI BRÚNAR ÞAKPLÖTU.

ALMENNT, JÄRNABENDING:

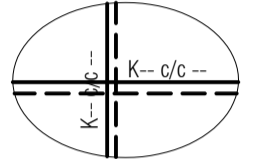

GRUNNBENDING Í NEDRI BRÚN:
SÞÁ TÄKN Á VIÐKOMANDI PLÖTU.
JÄRN SPANNA ALLA PLÖTUNA OG SKEYTILENGÐ
YFIR ÁSETUR MIILIVEGGJA. NEÐRIBRÚNARJÄRNUM
SKAL SKEYTA YFIR ÁSETUM.

GRUNNBENDING Í EFRI BRÚN:
SÞÁ TÄKN Á VIÐKOMANDI PLÖTU.
EFRIBRÚNARJÄRNUM SKAL SKEYTT Á HAFI.

ATH: ÖLL JÄRN SEM ERU SÉRSTAKLEGA
TEIKNUÐ Á GRUNNMYND ERU VIÐBÓTARJÄRN
SEM BÆTAST VIÐ ÞESSA GRUNNBENDINGU.
JÄRN MÆÐ HEILRI LÍNU Í NEÐRI BRÚN.
JÄRN MÆÐ SLITRÖTTI LÍNU Í EFRI BRÚN.

Skýringar:
Á teikningu B-01 eru almennar skýringar og öll
lágmarks ákvæði varðandi steypu og bendistál t.d.
frágangur á jörnum kringum op og brúnir og fl.

Uppteknir kótar eru steypukótar. Upplýsingar um
vatnshalla og hvort kótar eru endanlegir, sjá
arkitekt.

Um nákvæma stærð og staðsetningu einstakra
byggingahluta. SÞÁ NÁNAR Á SÉRTEIKNINGUM
AÐALHÖNNUÐAR.

Göt og rautar (sjá lagnateikn.)

ATH!
Heimilt er að nota jærnbakka, með sama
jærnmagni og fyrirskrifað er á uppdráttum, í stað
tengjárnna úr veggjum í plötum.

ATH!
ÖLL MÁL SKULU YFIRFARIN ÁÐUR EN
FRAMKVÆMDIR HEFJAST.

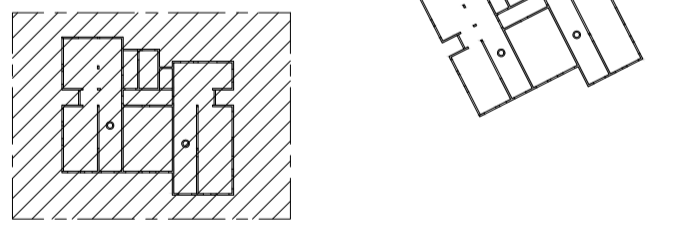

LYKILMYND, MKV. 1:1000

VEKTOR
hönnun og ráðgjöf

Sigurður Helgisson	Byggingarteknikaðingur	sigurdur@vektor.is	030859-7749
Emil Þ. Kristjánsson	Ölkuatvikaðingur	emil@vektor.is	280268-4539
Martín M. Andersen	Byggingartvikaðingur	martin@vektor.is	020459-2989
Ólafur Arnarson	Byggingarteknikaðingur	olafur@vektor.is	040964-2669
Ólafur Jónsson	Byggingarteknikaðingur	olafur@vektor.is	270588-2719
Ólafur Jónsson	Byggingarteknikaðingur	olafur@vektor.is	090883-5859

Verkheiti: **Baughamar 5-7, Hafnarfirði**

Verkhliði: **Þakplata yfir 6. hæð
Grunnmynd, Baughamar 7**

Hannað:	ÓJ / SH	Telmað:	ÓJ / JM
Mkv.	1:50	Dags.	27/01/2025
Samþykkt hönnuðar:		Telken.nr.	

Utgáfa	Dags	Skýring	Breytt af
-	-	-	-
-	-	-	-
-	-	-	-
-	-	-	-

Skýringar:
Á teikningu B-01 eru almennar skýringar og öll lágmarks ákvæði varðandi steypu og bendistál t.d. frágangur á jarnum kringum op og brúnir og fl.

Uppgefnir kótar eru steypukótar. Upplýsingar um vatnhalla og hvort kótar eru endanlegir, sjá arkitekt.
Um nákvæma stærð og staðsetningu einstakra byggingahluta. Sjá nánar á sérteikningum aðalhönnuðar.
Göt og raular (sjá lagnaleikn.)

ATH!
Heimilt er að nota jarnabakka, með sama jarnmagnti og fyrirskrifað er á uppdráttum, í stað tengjama úr veggjum í plötum.

ATH!
Leiðbeiningar um yfirhæð á bitum og plötum, sjá skýringarblað B-01.

ATH!
ÖLL MÁL SKULU YFIRFARIN AÐUR EN FRAMKVÆMDIR HEFJAST.

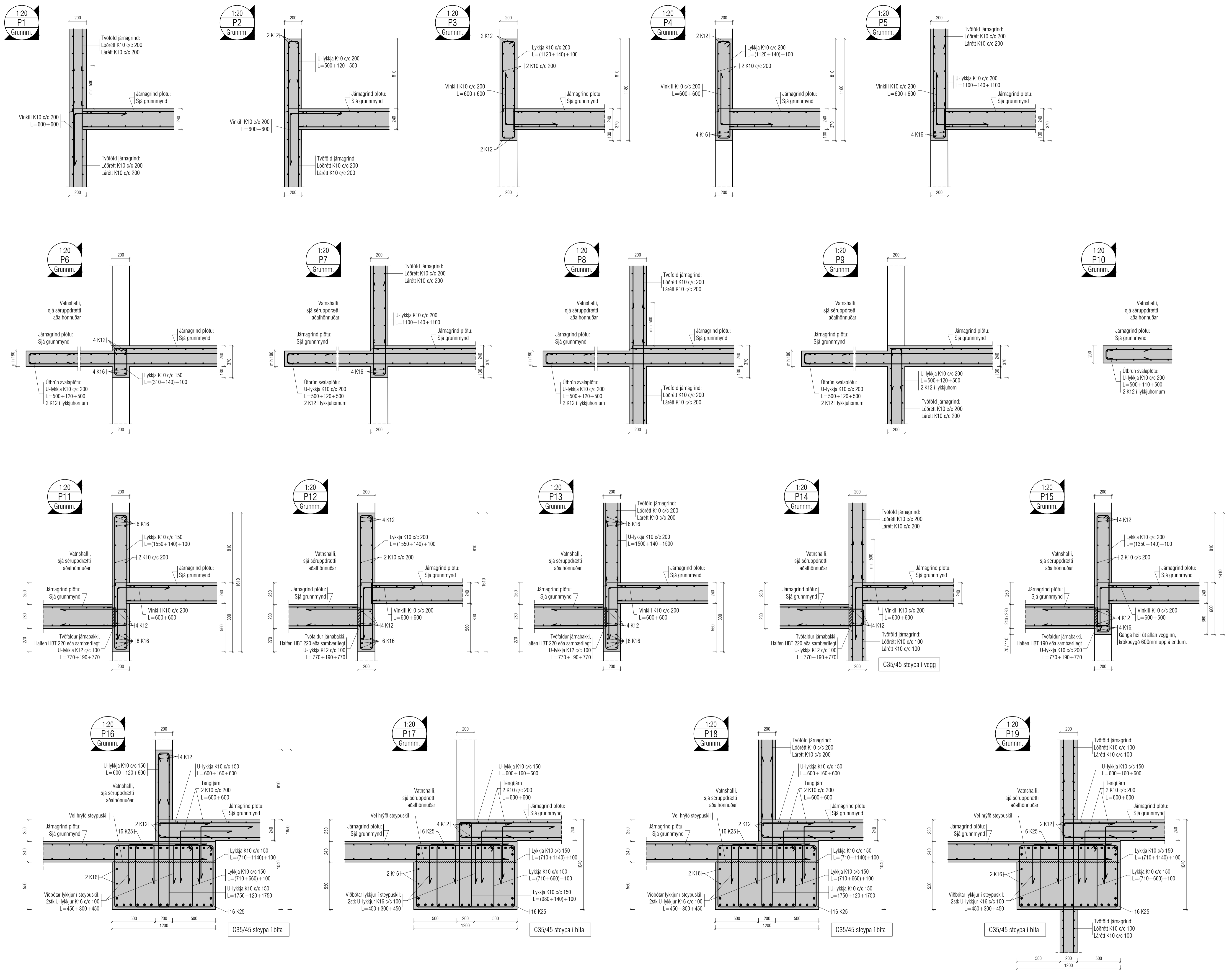

VEKTOR
hönnun og ráðgjöf

Sigður Helgason	Byggingarteknafræðingur	sigdur@vektor.is	030859-7749
Emil Þ. Kristjánsson	Ókuáæðingur	emil@vektor.is	280268-4539
Martin M. Andersen	Byggingarteknafræðingur	martin@vektor.is	020459-2989
Ólafur Arnarson	Byggingarteknafræðingur	olaf@vektor.is	040964-2669
Ólafur Jónsson	Byggingarteknafræðingur	olafj@vektor.is	270588-2719
Ólafur Jónsson	Byggingarteknafræðingur	olafj@vektor.is	090883-5859

Baughamar 5-7, Hafnarfirði

Verkhætti:	Plötur
Verkhætti:	Deili
Hannað:	ÚJ / SH
Telmað:	ÚJ / JM
Mkv.	Dags
1:20	15/01/2025
Samþykkt hönnuðar:	Telmað:

Utgáfa	Dags	Skýring	Breytt af
-	-	-	-
-	-	-	-
-	-	-	-

Skýring:
Á teikningu B-01 eru almennar skýringar og öll lægmarks ákvæði varðandi steypu og bendistál t.d. frágangur á jarnum kringum op og brúnnir og fl.

Uppteignir kótar eru steypukótar. Upplýsingar um vatnshalla og hvort kótar eru endanlegir, sjá arkitekt.
Um nákvæma stærð og staðsetningu einstakra byggingahluta. Sjá nánar á sérteikningum aðalhönnuðar.
Göt og rautar (sjá lagnateikn.)

ATH!
Heimilt er að nota jarnabakka, með sama jarnmagnti og fyrirskrifað er á uppdráttum, í stað tengijama úr veggjum í plötum.

ATH!
Leiðbeiningar um yfirhæð á bitum og plötum, sjá skýringarblað B-01.

ATH!
ÖLL MÁL SKULU YFIRFARIN ÁÐUR EN FRAMKVÆMDIR HEFJAST.

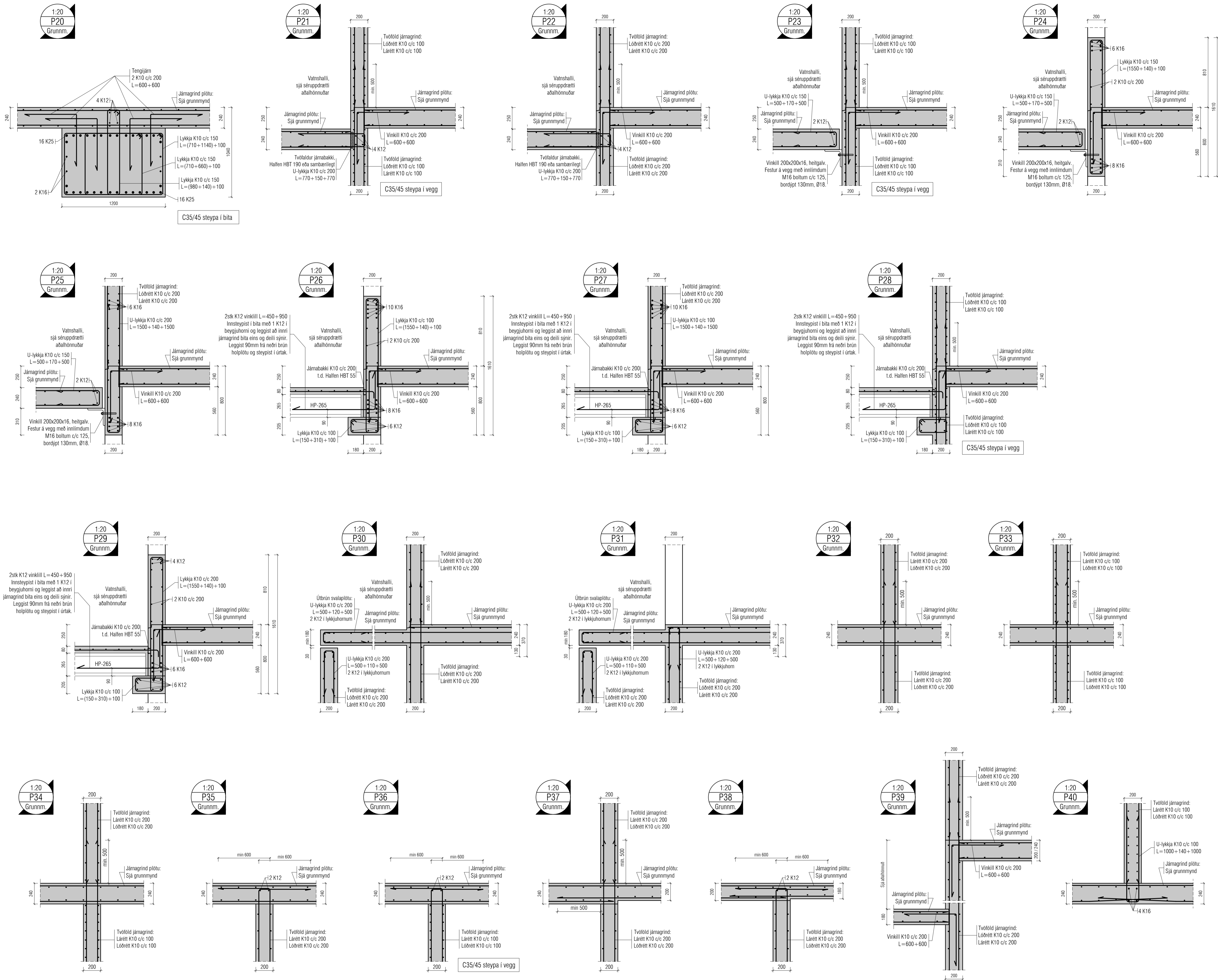

VEKTOR Síðumála 3 - 108 Reykjavík - S.554-6650
hönnun og ráðgjöf

Sigrður Haldrupson	Byggingarteknaðingur	sigrdur@vektor.is	030859-7749
Emil Þ. Kristjánsson	Ökuvaktun	emil@vektor.is	260268-4539
Martín M. Andersen	Byggingarteknaðingur	martini@vektor.is	020459-2989
Ólafur Arnason	Byggingarteknaðingur	olafur@vektor.is	040964-2669
Ólafur Jónsson	Byggingarteknaðingur	olafurj@vektor.is	270568-2719
Ólafur Jónsson	Byggingarteknaðingur	olafurj@vektor.is	090883-5859

Baughamar 5-7, Hafnarfirði

Verkefni: Plötur

Deili: Deili

Hannað: ÚJ / SH
Teiknað: ÚJ / JM

Mkv. 1:20
Dags. 15/01/2025

Sarþykkt hönnuð: Tölu nr. _____

Sarþykkt aðalhönnuðar / samræmingarhönnuðar: _____ **BPD-2**

Utgáfa	Dags.	Skýring	Breytt af
A	23/01/2025	P57, P58 og P60 breytt.	ÖJ
-			
-			
-			

Skýringar:
Á teikningu B-01 eru almennar skýringar og öll lágmarks ákvæði varðandi steypu og bendistál t.d. frágangur á járnur kringum op og brúnir og fl.

Uppteignir kótar eru steypukótar. Upplýsingar um vatnshalla og hvort kótar eru endanlegir, sjá arkitekt.
Um nákvæma stærð og staðsetningu einstakra byggingahluta. Sjá nánar á sérteikningum aðalhönnuðar.
Göt og rautar (sjá lagnaleikn.)

ATH!
Heimilt er að nota járnabakka, með sama járnabakki og fyrirskrifað er á uppdráttum, í stað tengijárna úr geggjum í plötum.

ATH!
Leiðbeiningar um yfirhæð á bitum og plötum, sjá skýringarblað B-01.

ATH!
ÖLL MÁL SKULU YFIRFARIN ÁÐUR EN FRAMKVÆMDIR HEFJAST.

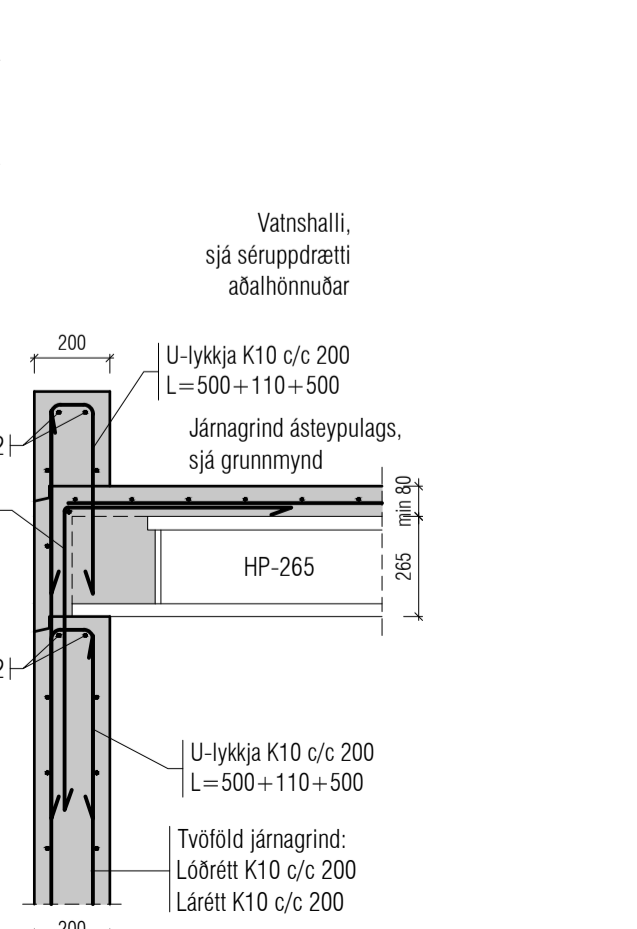
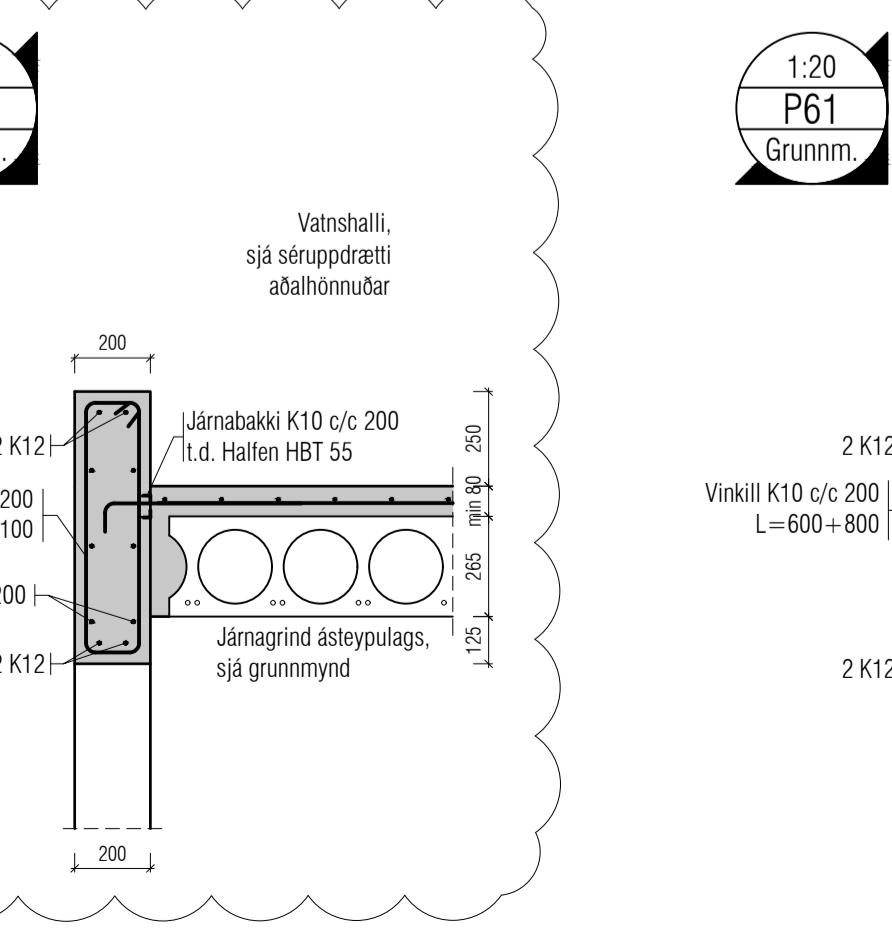
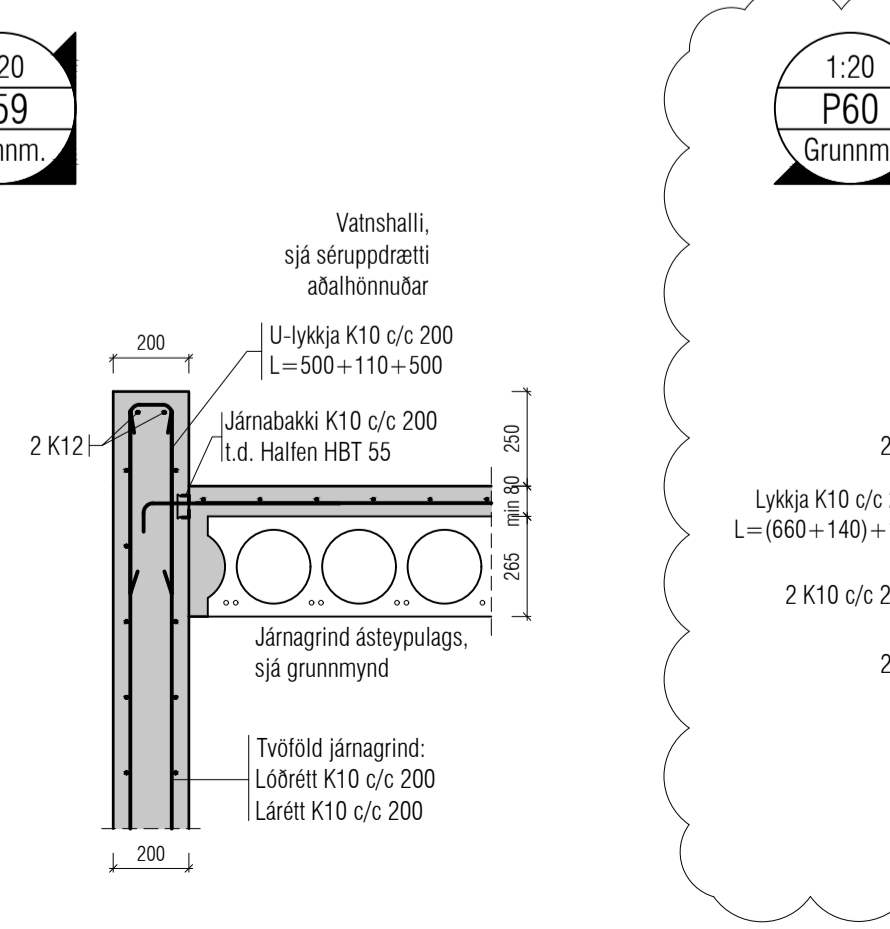
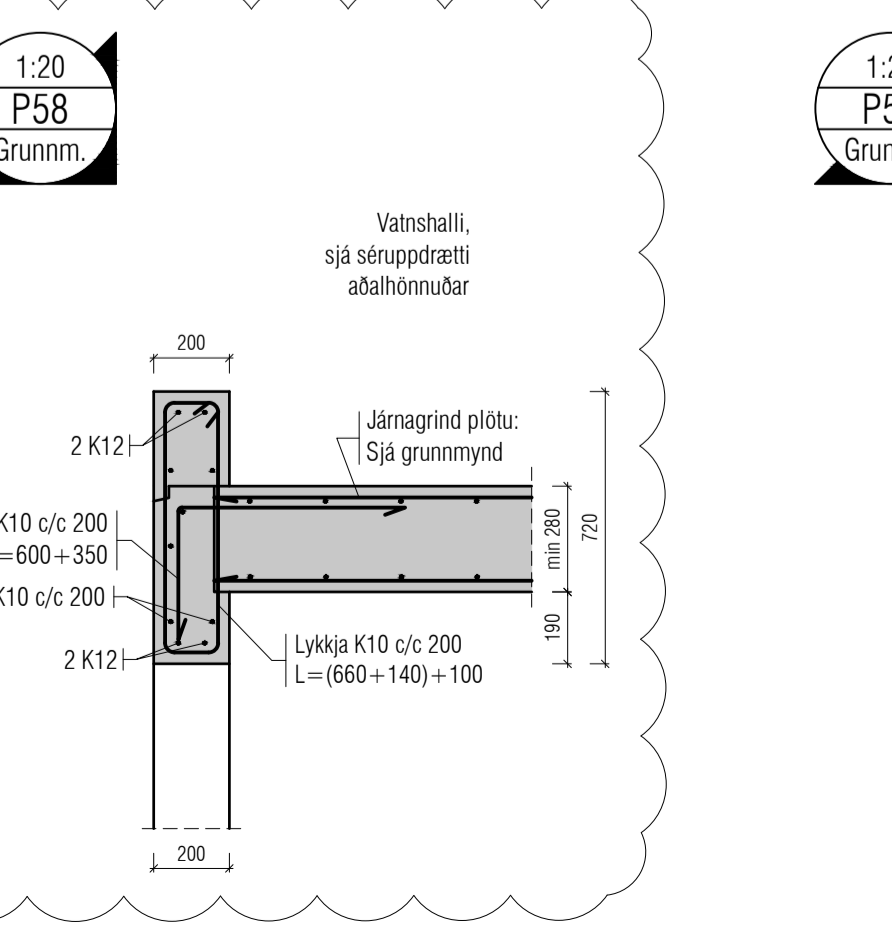
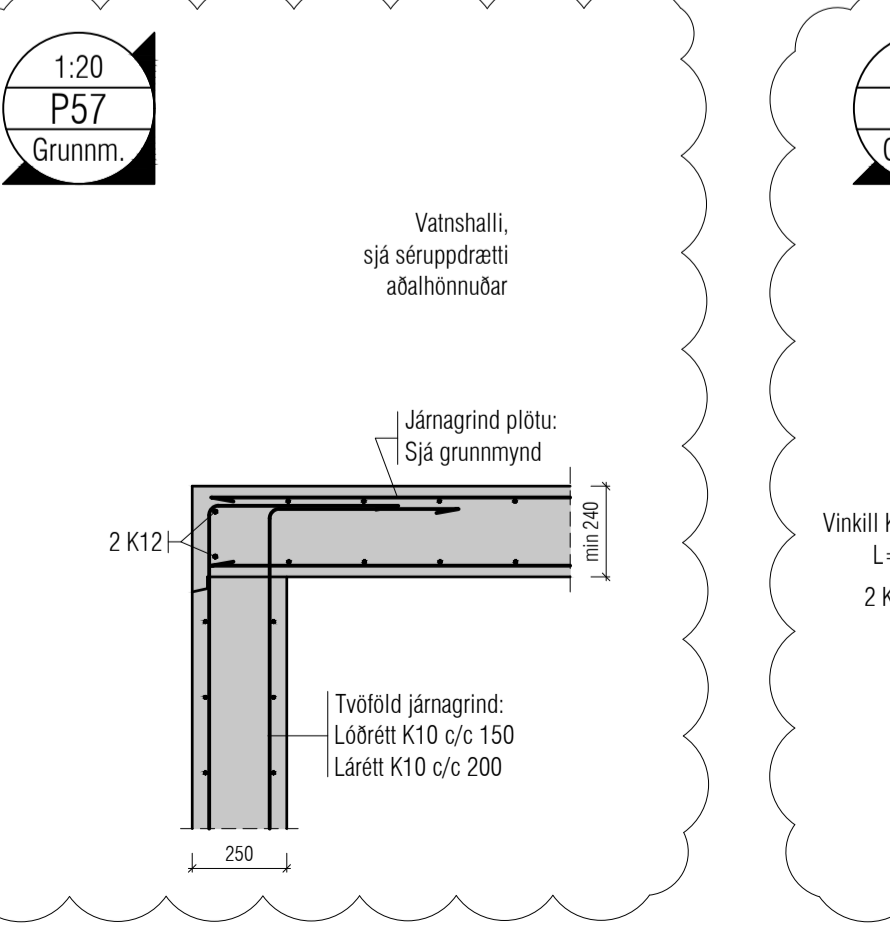
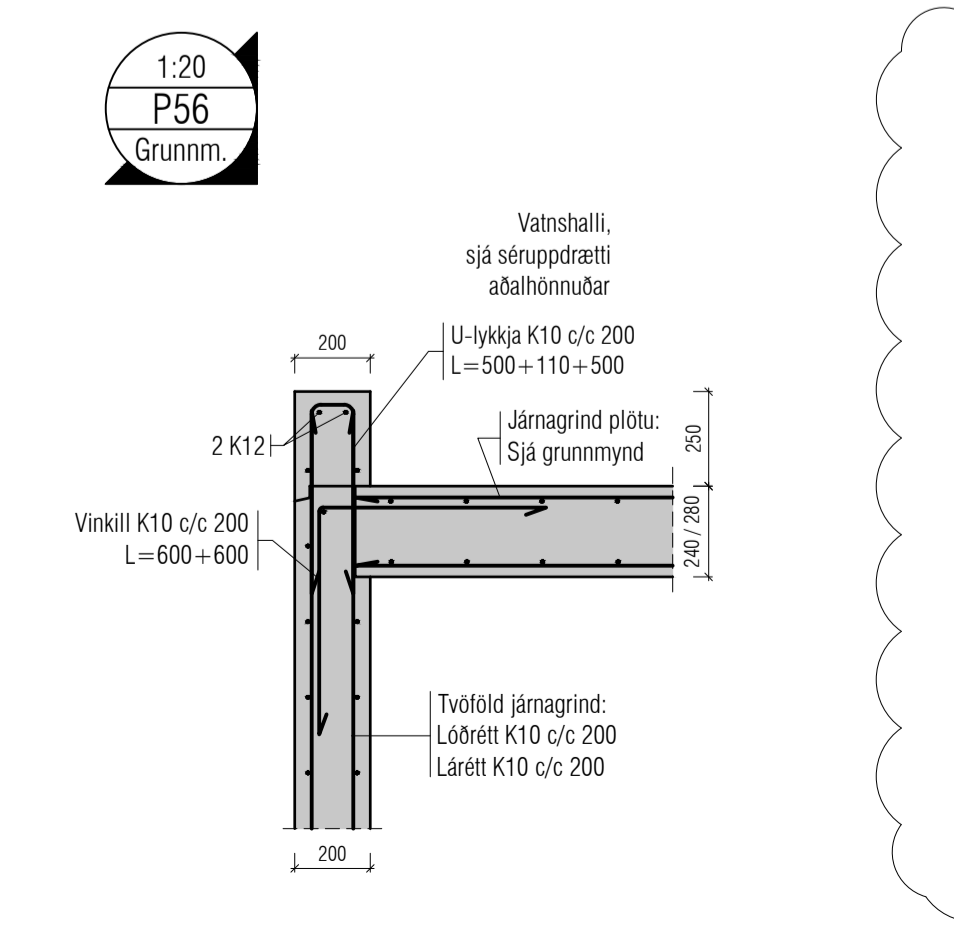
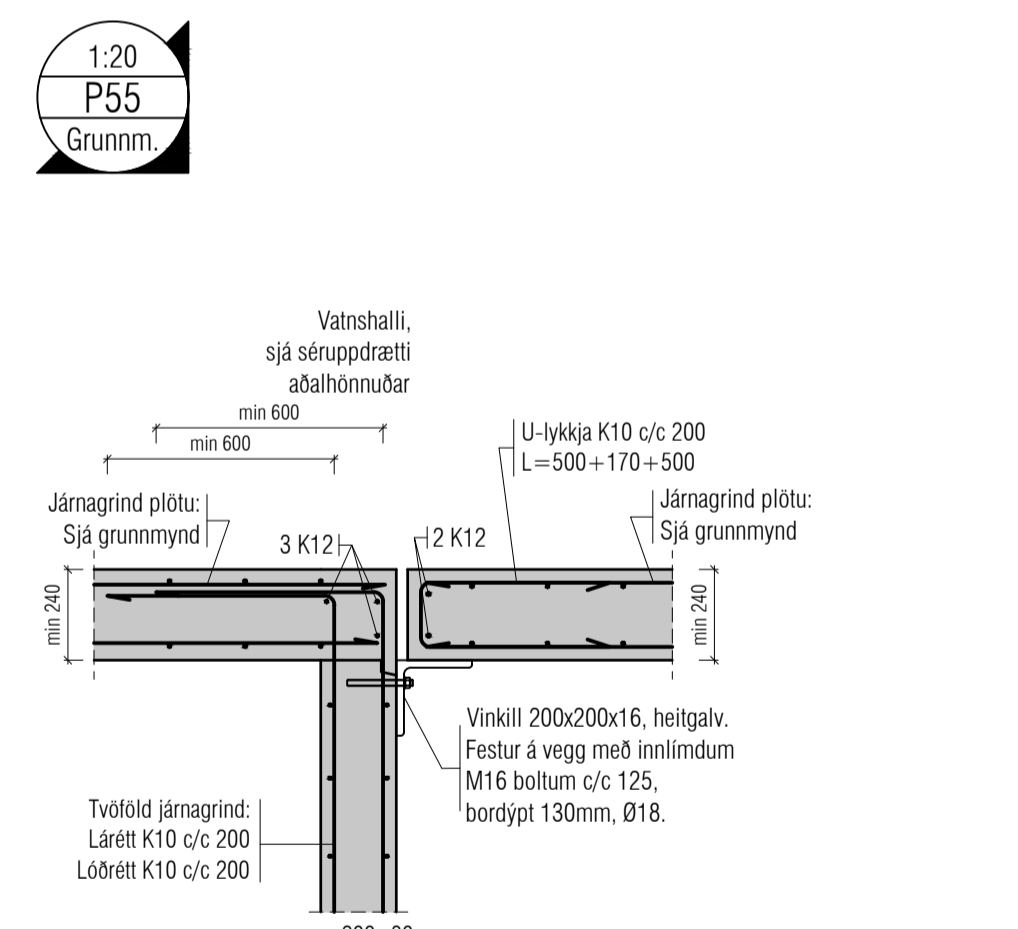
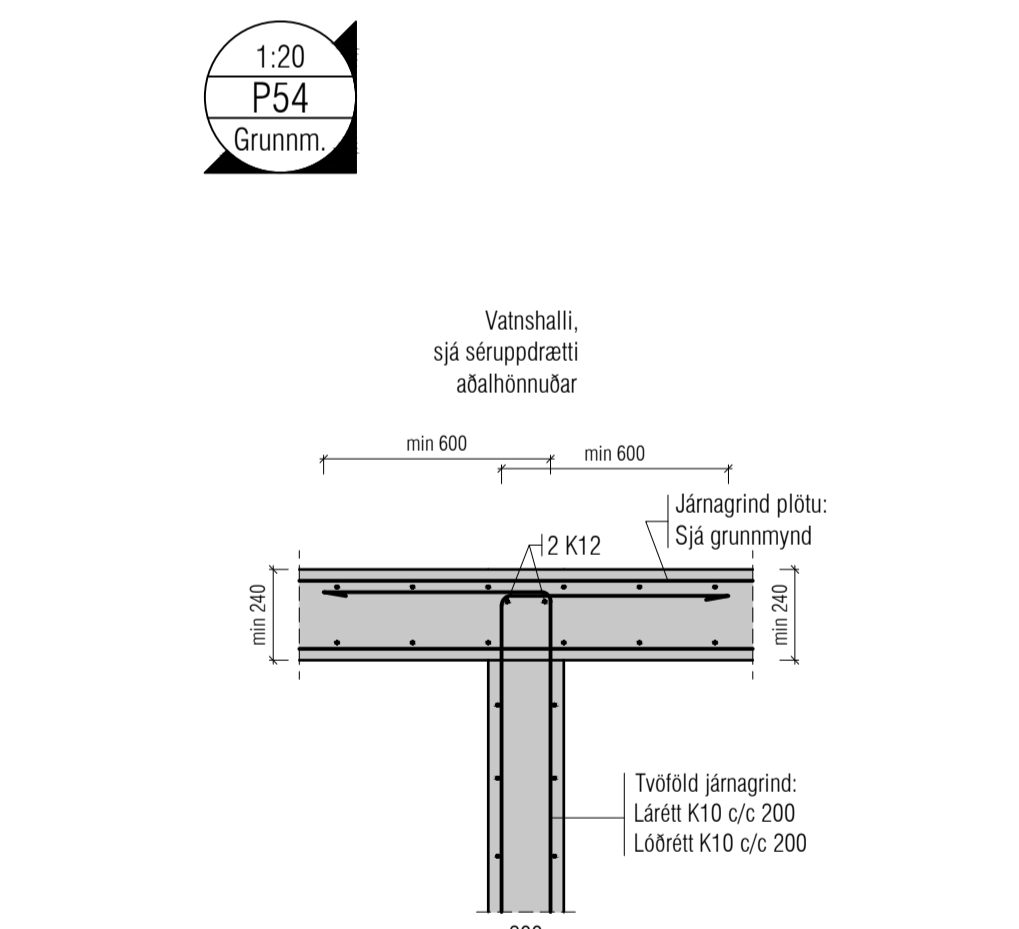
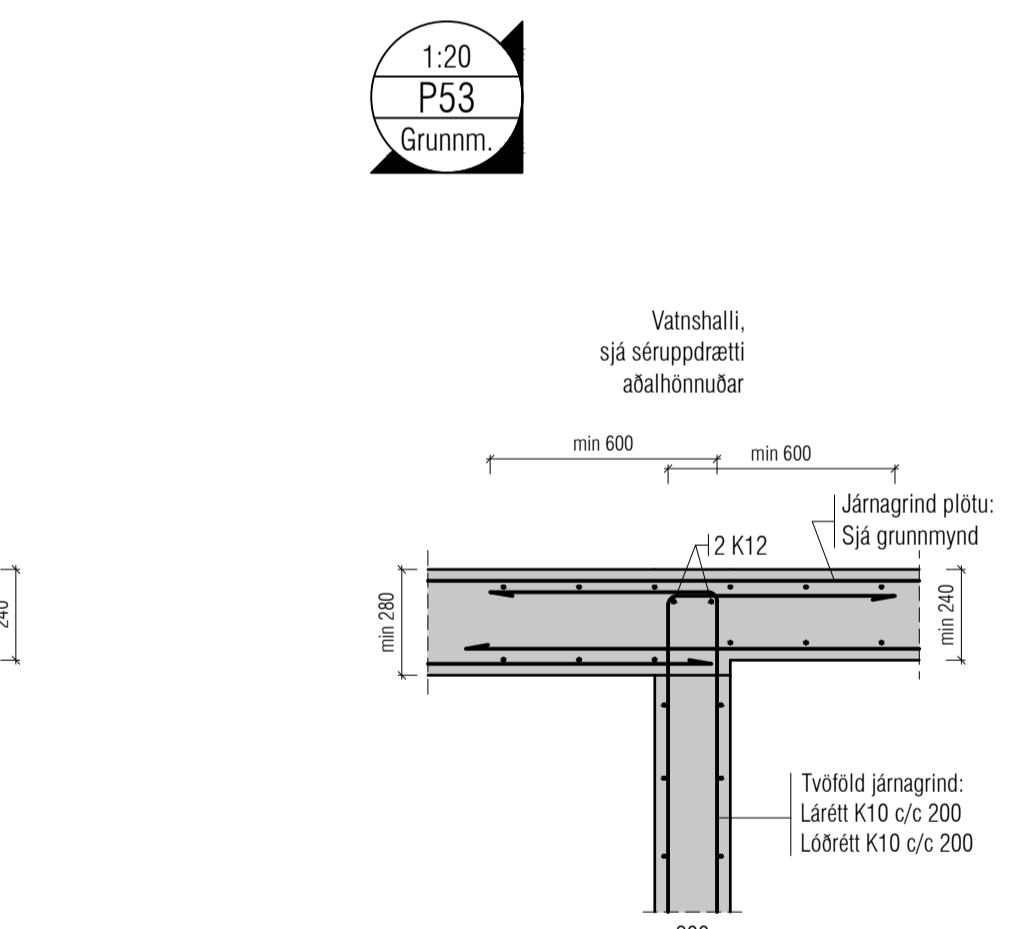
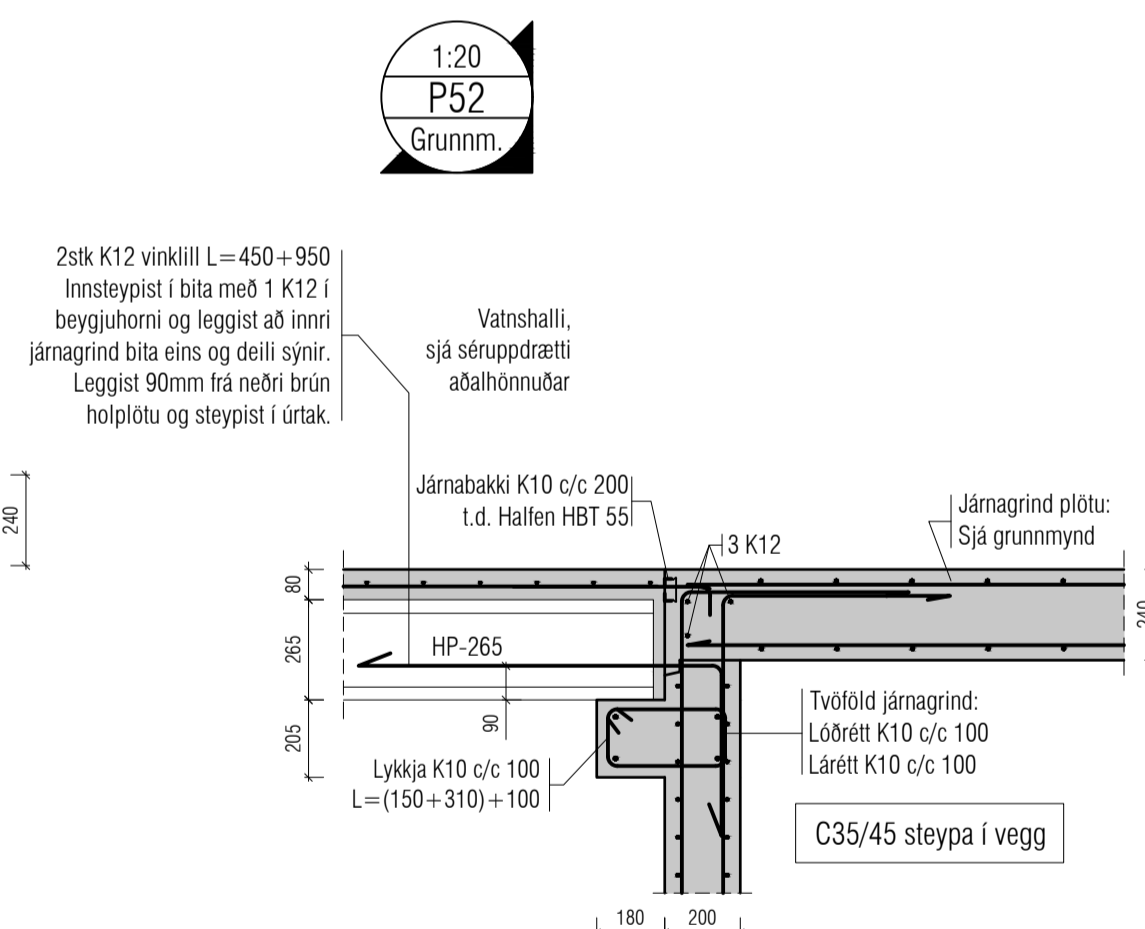
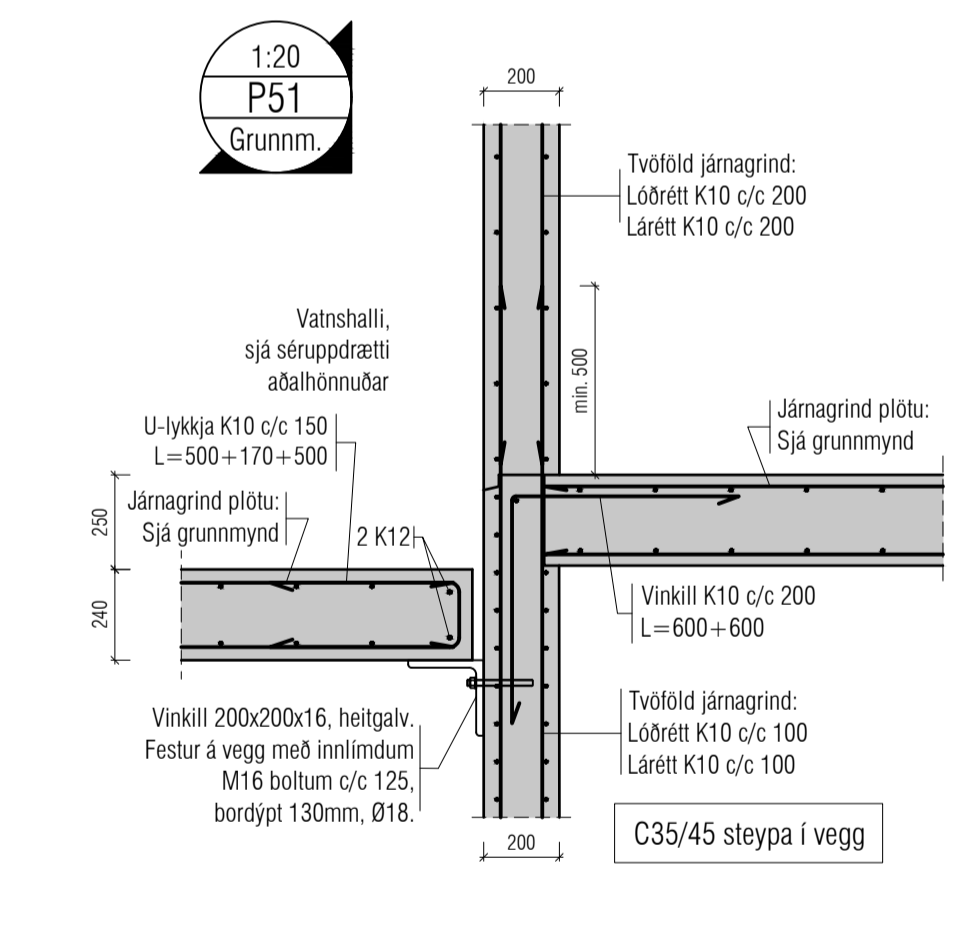
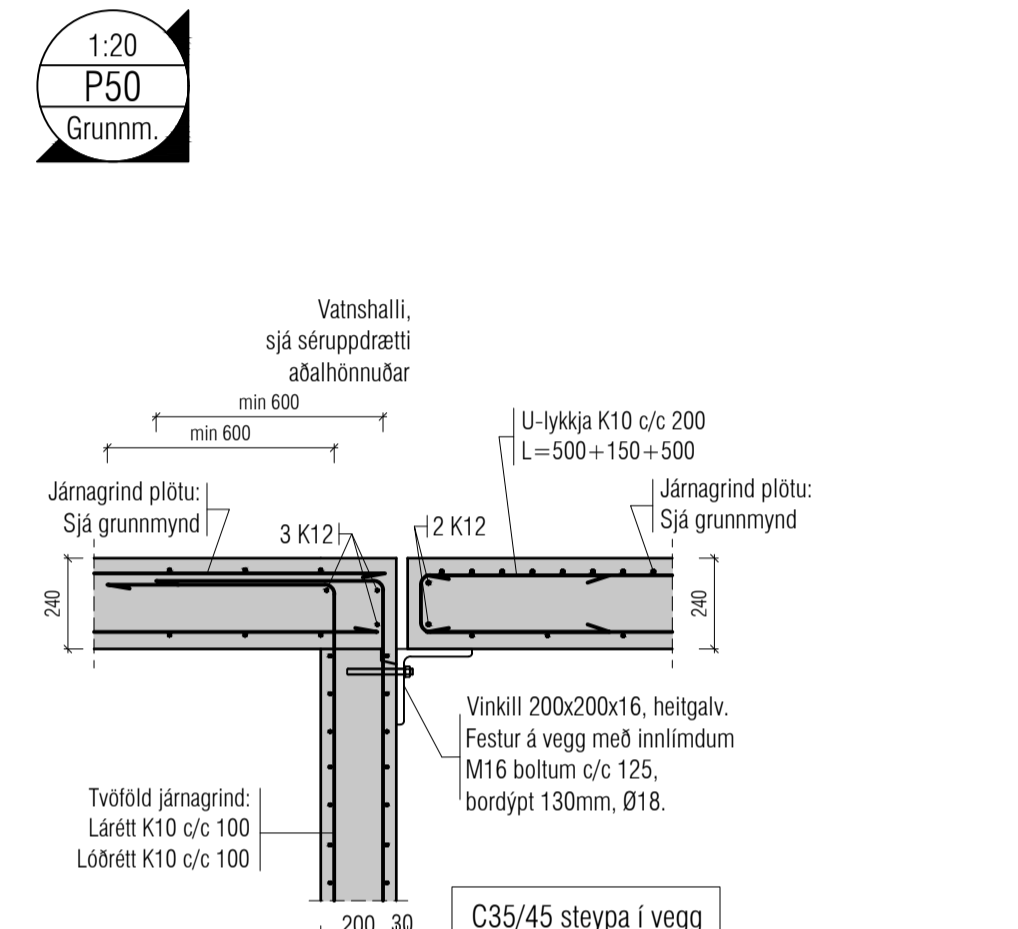
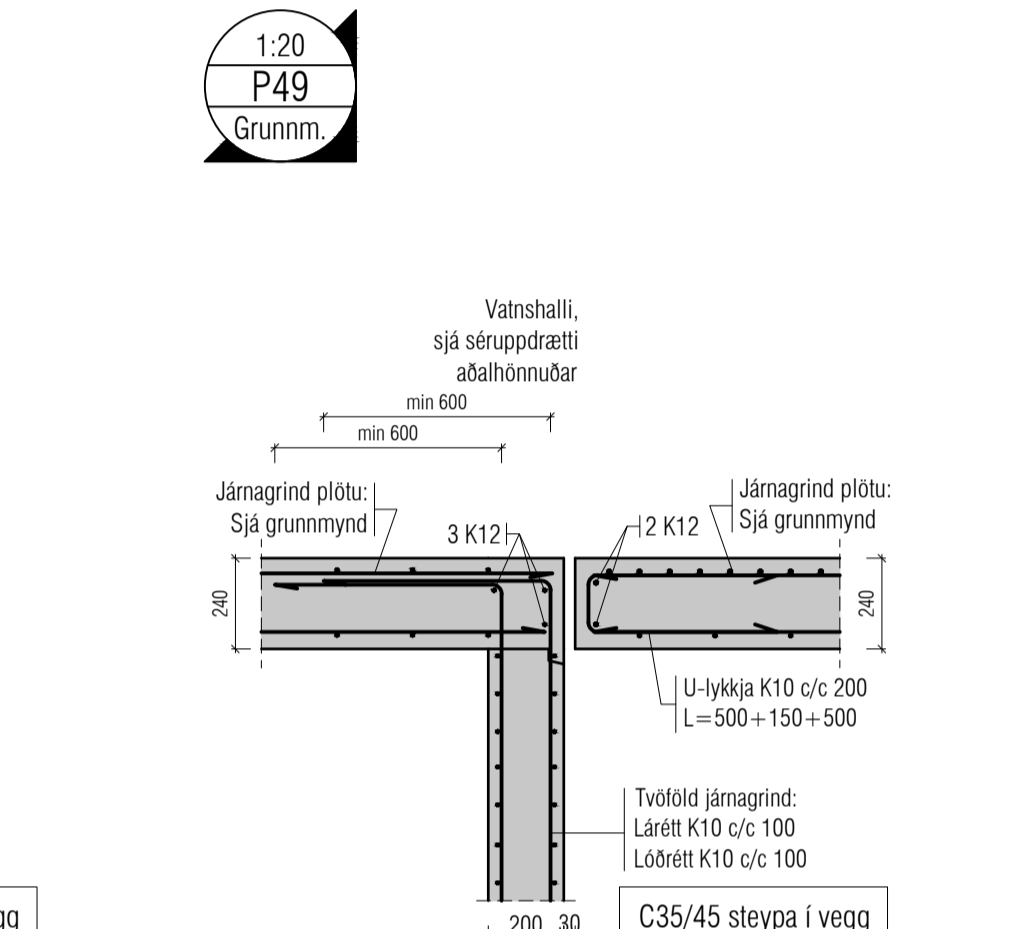
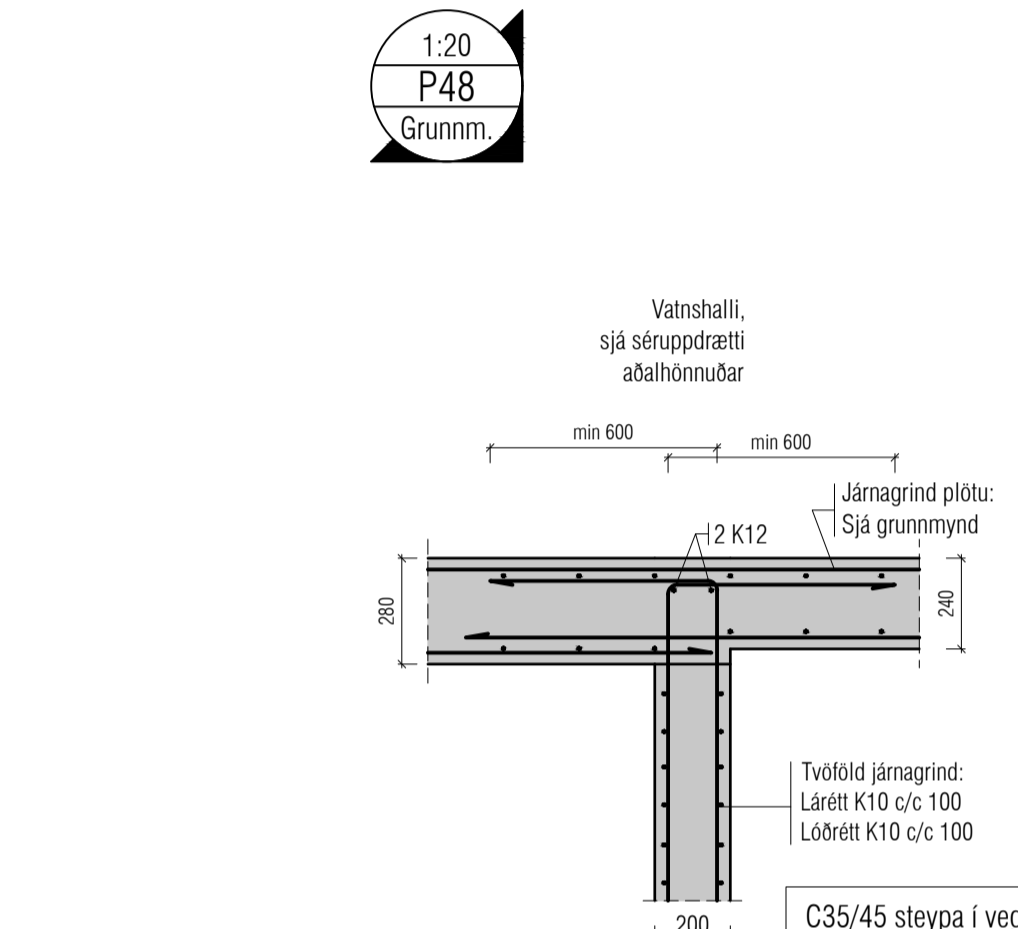
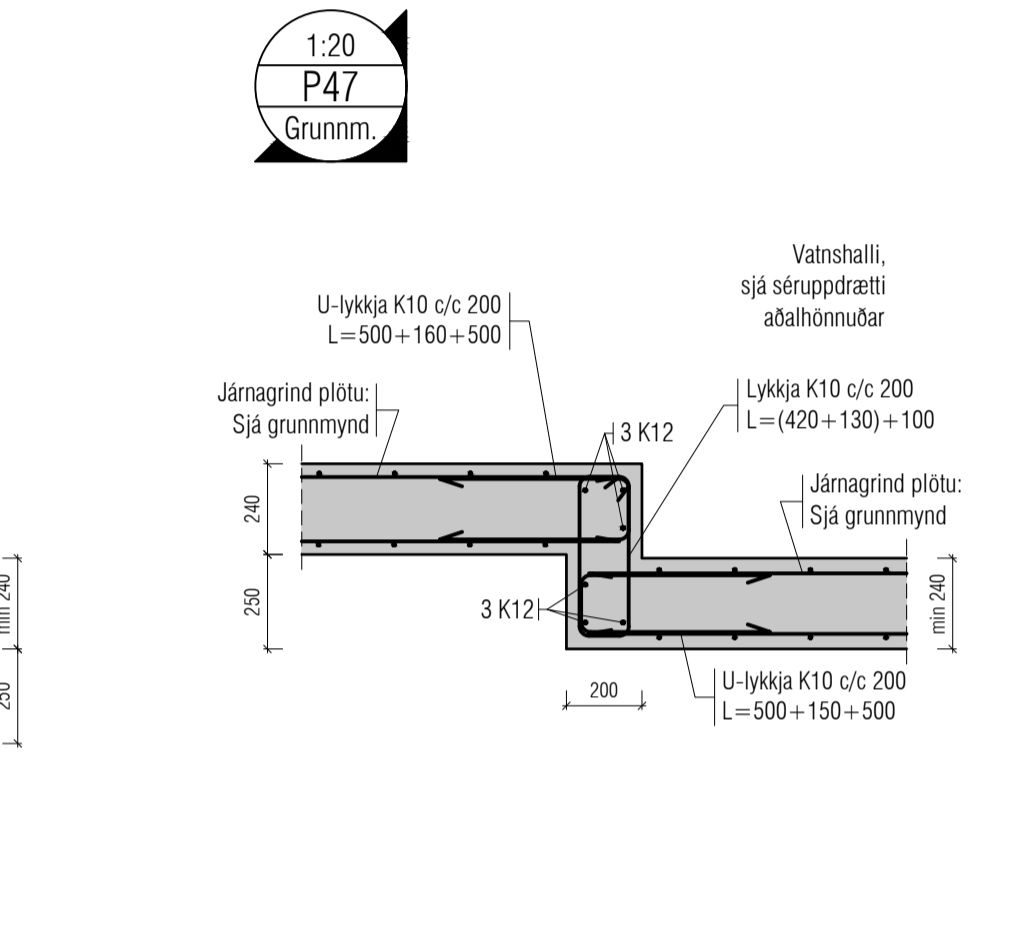
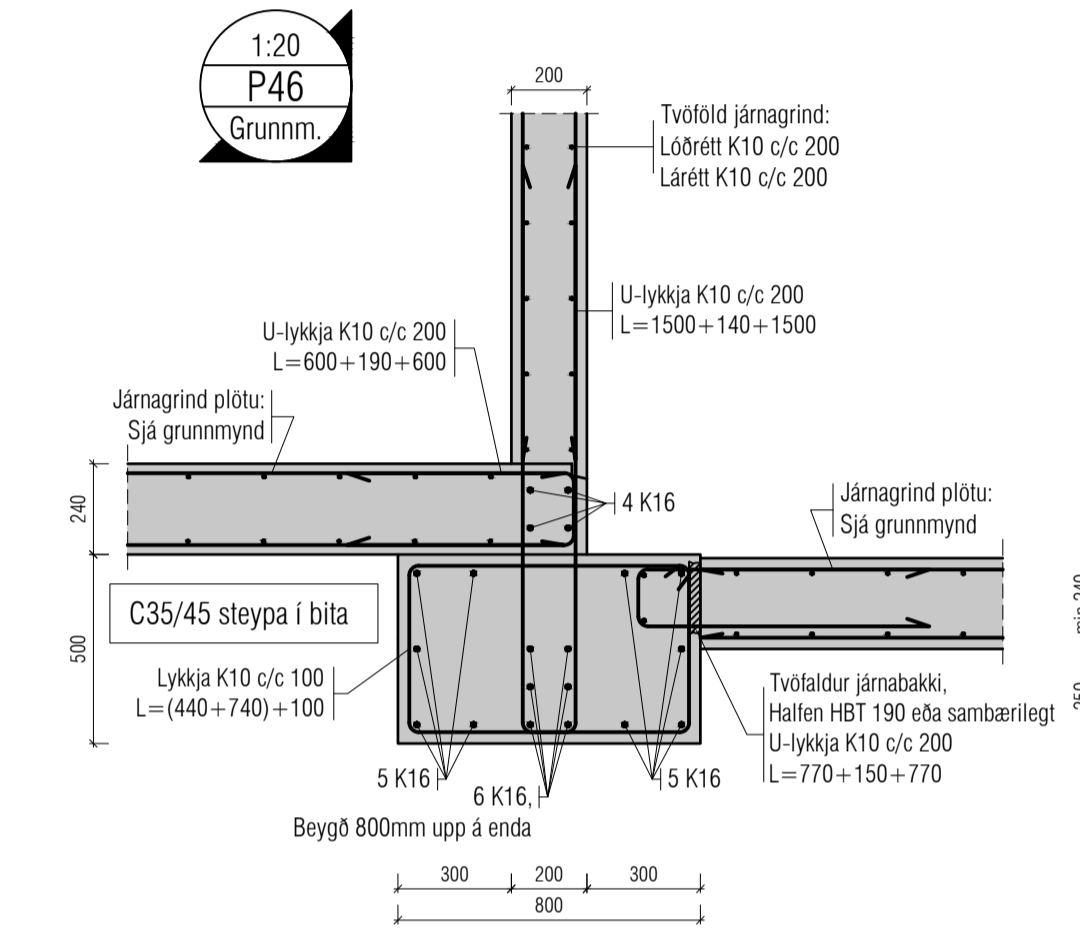
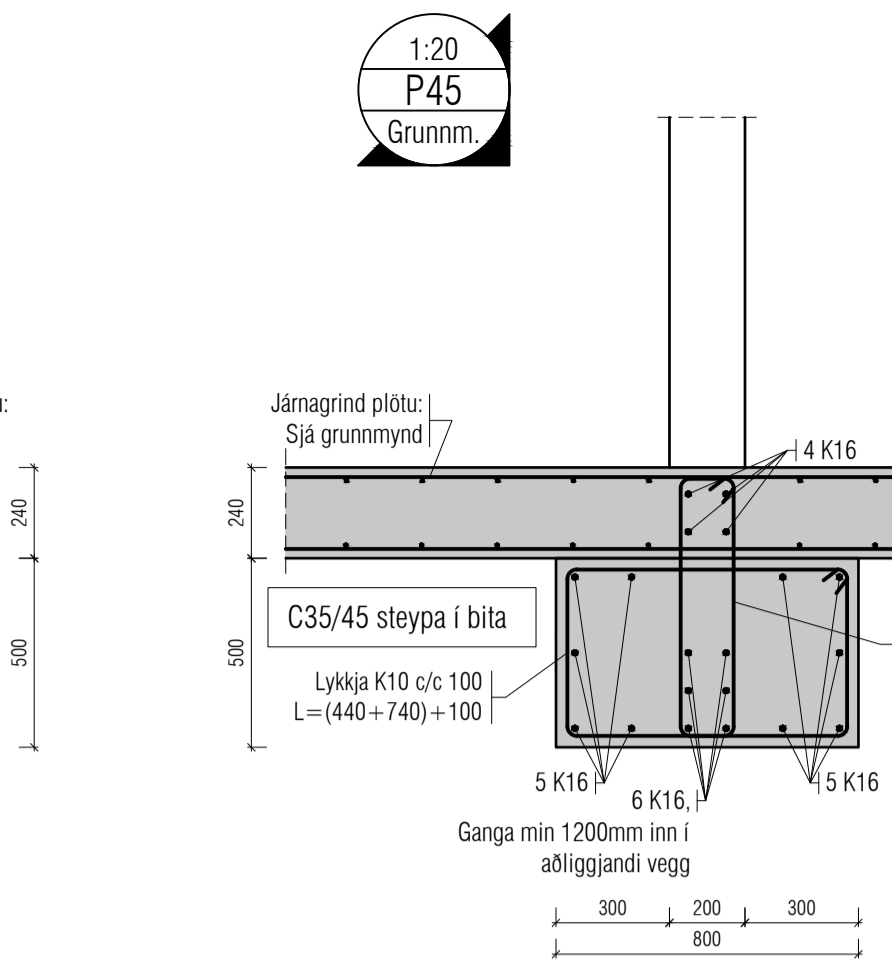
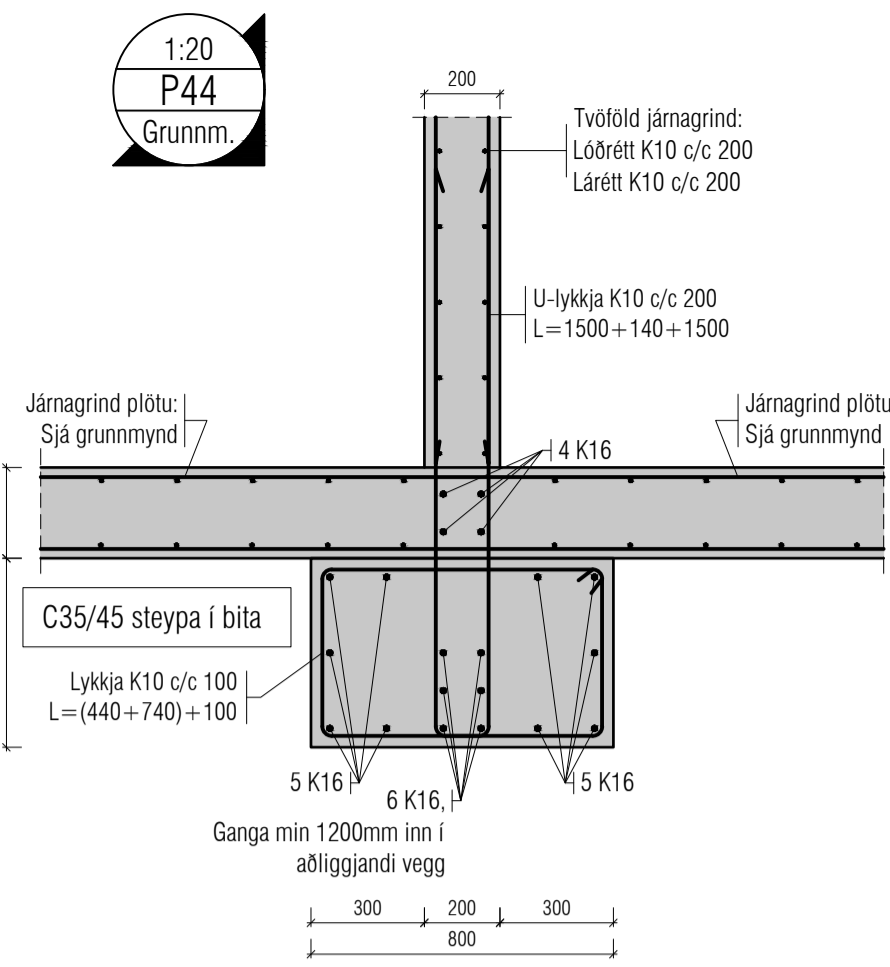
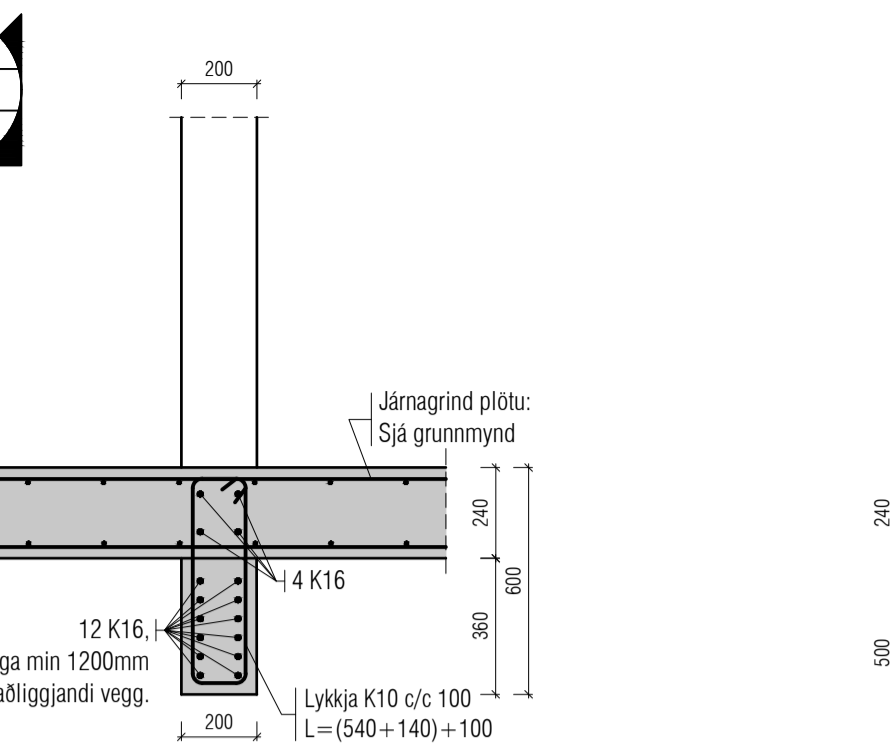
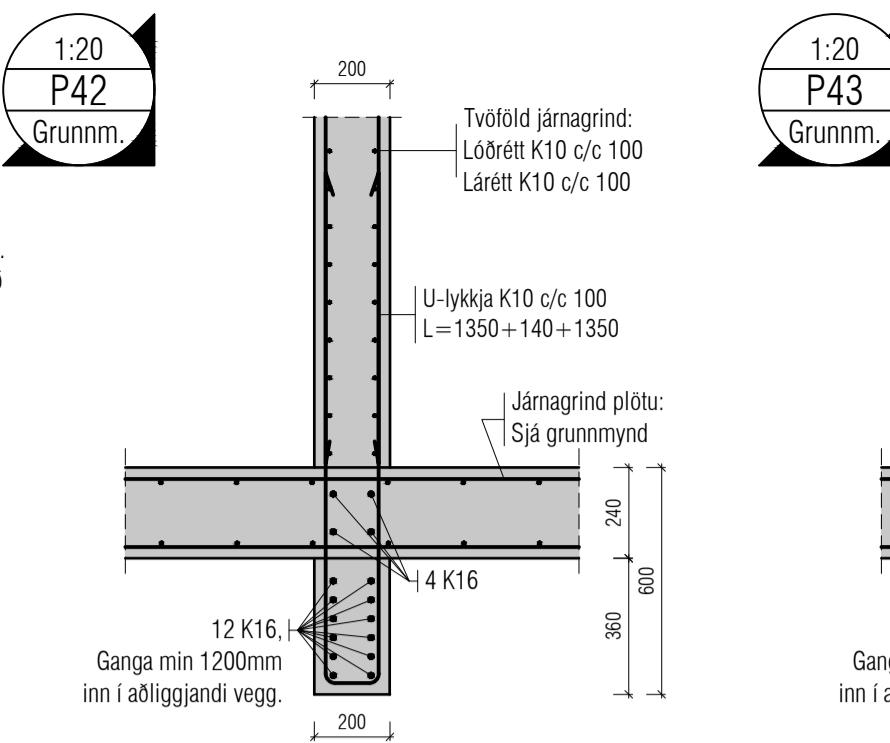
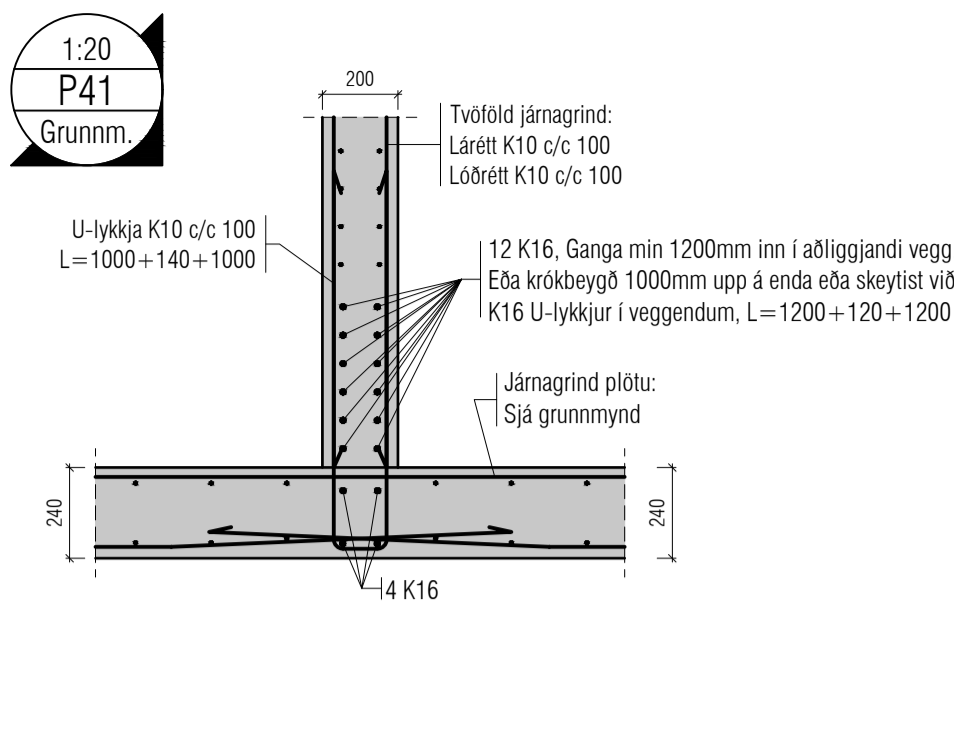

VEKTOR
hönnun og ráðgjöf

Sigurður Helguson	Byggingarteknikaðingur	sigurdur@vektor.is	030859-7749
Emil Þ. Kristjánsson	Ökuáskrifstjórnun	emil@vektor.is	280268-4539
Martin M. Andersen	Byggingarteknikaðingur	martin@vektor.is	020459-2989
Ólafur Arnarson	Byggingarteknikaðingur	olafur@vektor.is	040964-2669
Ólafur Jónsson	Byggingarteknikaðingur	olafur@vektor.is	270568-2719
Ólafur Arnarson	Byggingarteknikaðingur	olafur@vektor.is	090883-5859

Baughamar 5-7, Hafnarfirði

Verkhúdi:	Plötur
Verkhúdi:	Deili
Hannað:	ÓJ / SH
Teknað:	ÓJ / JM
Mkv.	1:20
Dags.	15/01/2025
Samþykkt hönnuðar:	Telkur.
Samþykkt aðalhönnuðar / samræmingarhönnuðar:	BPD-3

Utgáfa	Dags.	Skýring	Breytt af
A	23/01/2025	P68, P74 og P78 breytt.	ÓJ
-	-	-	-
-	-	-	-

Skýringar:
Á teikningu B-01 eru almennar skýringar og öll lágmarks skvæði varðandi steypu og bendistál t.d. frágangur á jarnum kringum op og brúnir og fl.

Uppteinir kótar eru steypukótar. Upplýsingar um vatnshalla og hvort kótar eru endanlegir, sjá arkitekt.
Um nákvæma stærð og staðsetningu einstakra byggingahluta. Sjá nánar á sérteikningum aðalhönnuðar.
Göt og raular (sjá lagnateikn.)

ATH!
Heimilt er að nota jarnbakka, með sama jarnmagnni og fyrirskrifað er á uppráttum, í stað tengijarna úr veggjum í plötum.

ATH!
Leiðbeiningar um yfirhæð á bitum og plötum, sjá skýringarblað B-01.

ATH!
ÖLL MÁL SKULU YFIRFARIN ÁÐUR EN FRAMKVÆMDIR HEFJAST.

1:20
P62
Grunnm.

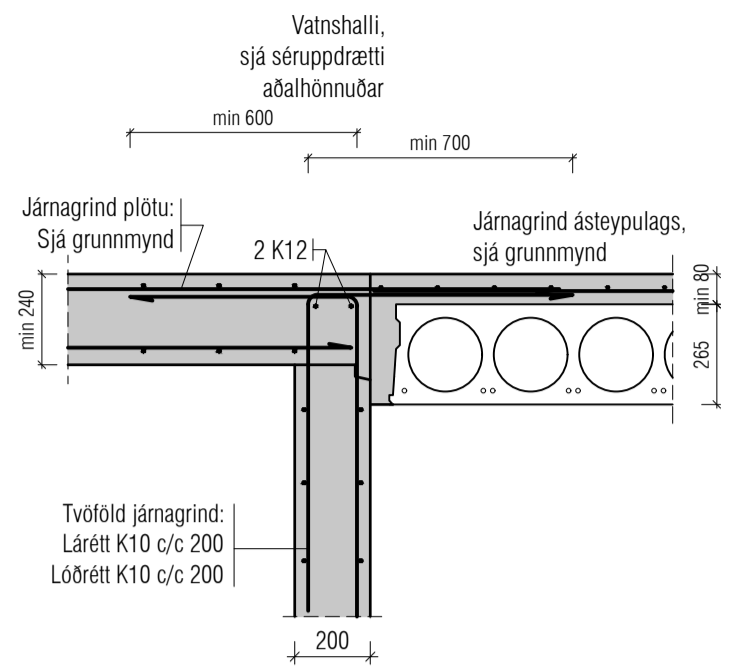

1:20
P63
Grunnm.

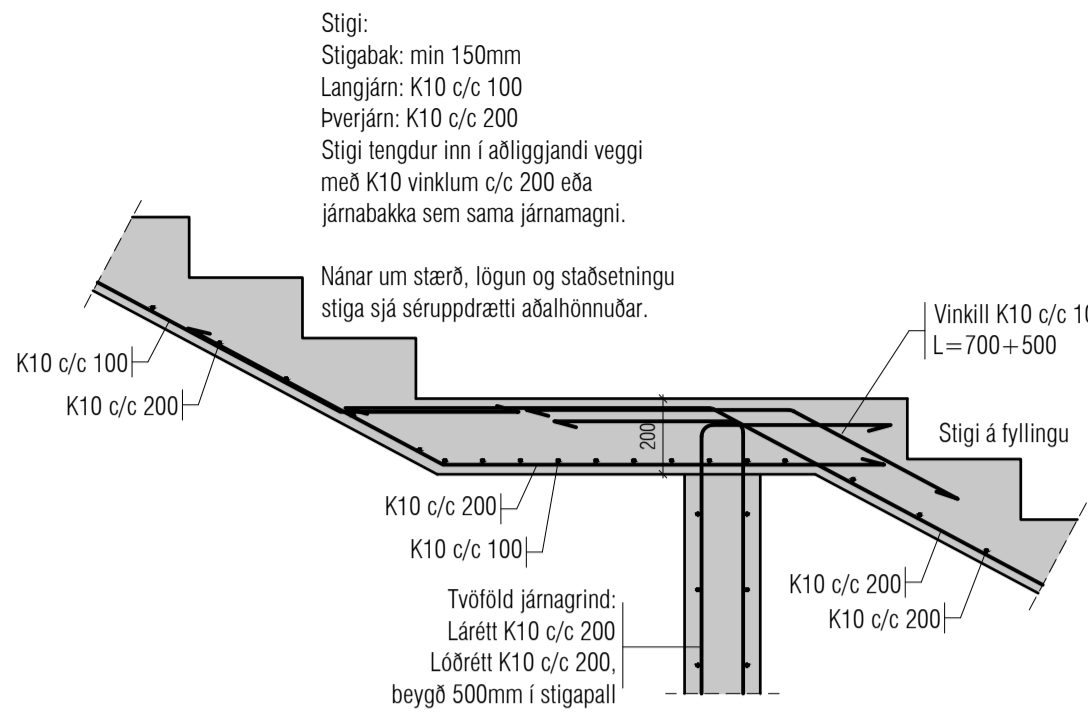

1:20
P64
Grunnm.

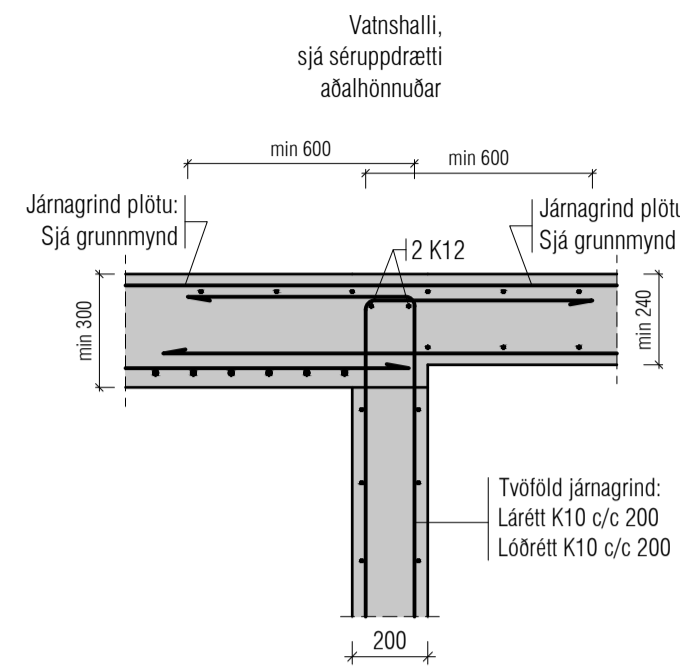

1:20
P65
Grunnm.

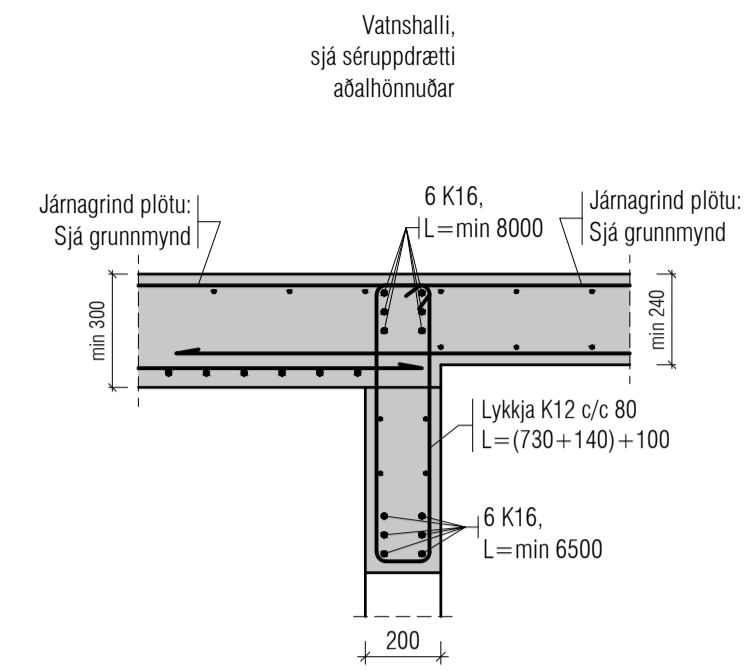

1:20
P66
Grunnm.

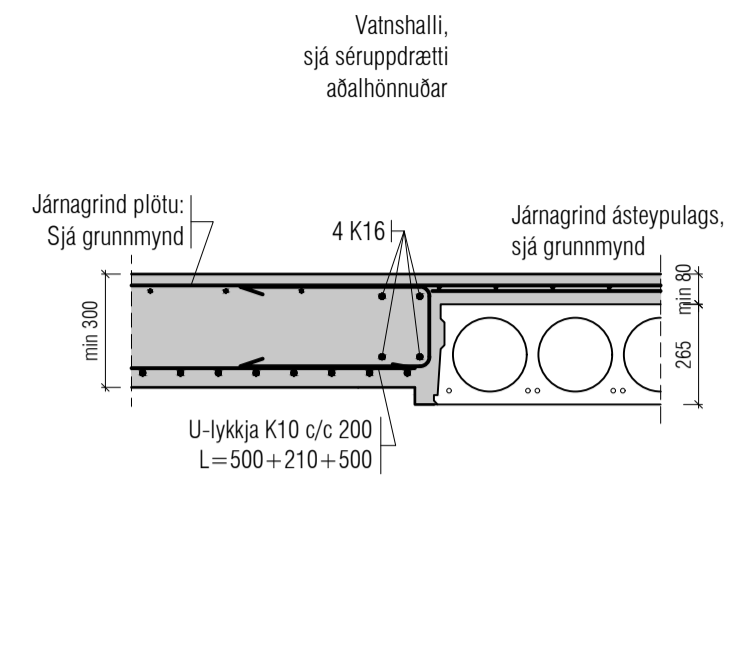

1:20
P67
Grunnm.

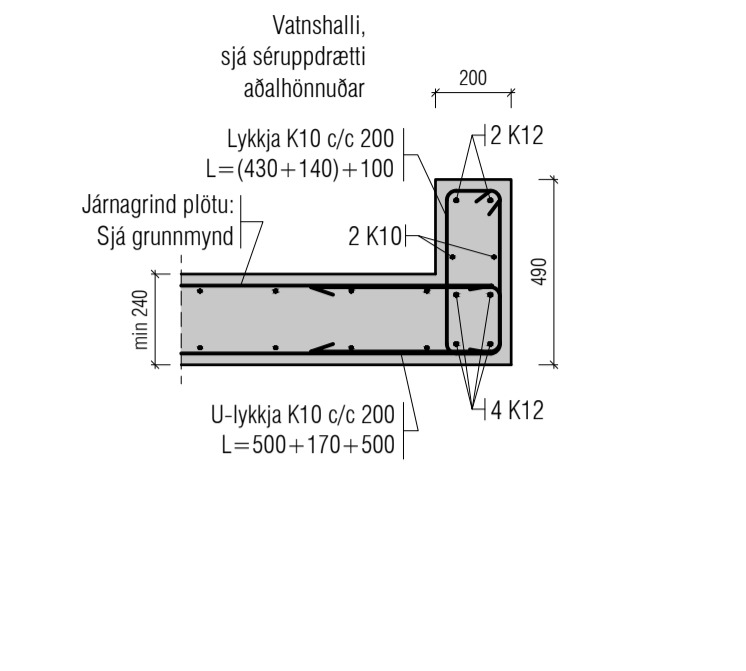

1:20
P68
Grunnm.

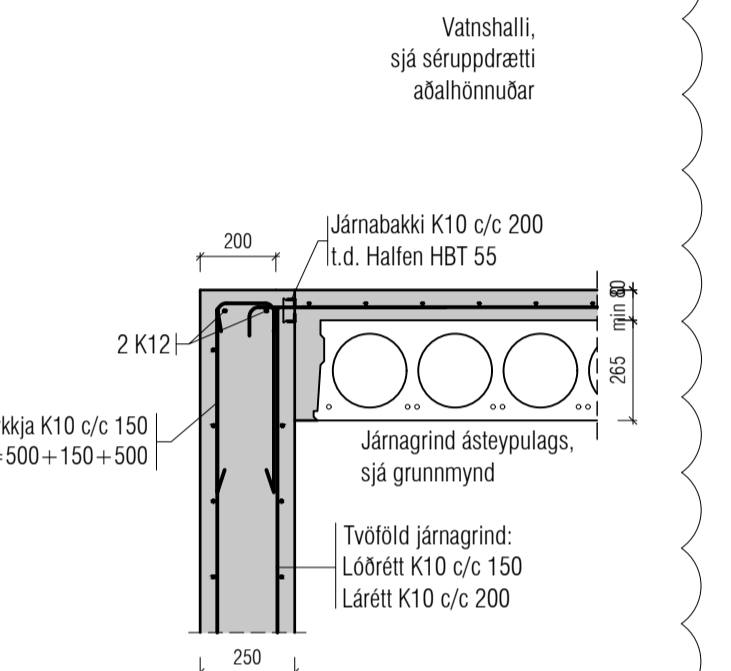

1:20
P69
Grunnm.

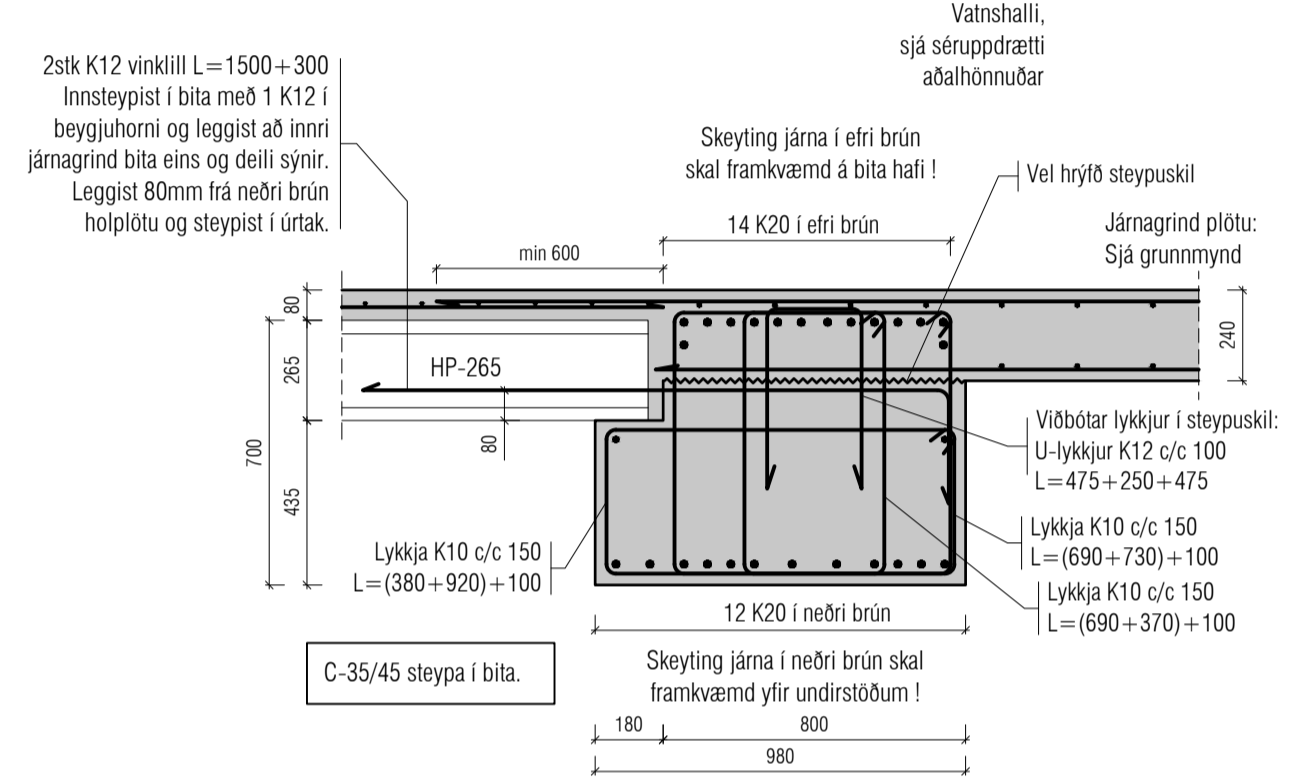

1:20
P70
Grunnm.

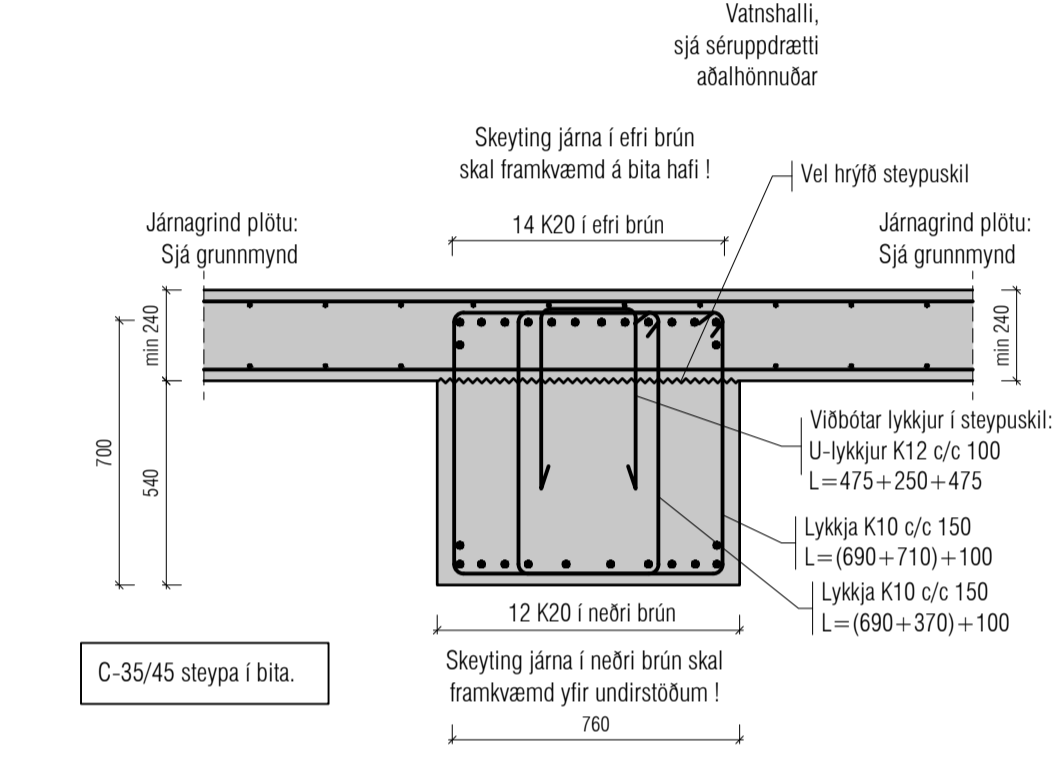

1:20
P71
Grunnm.

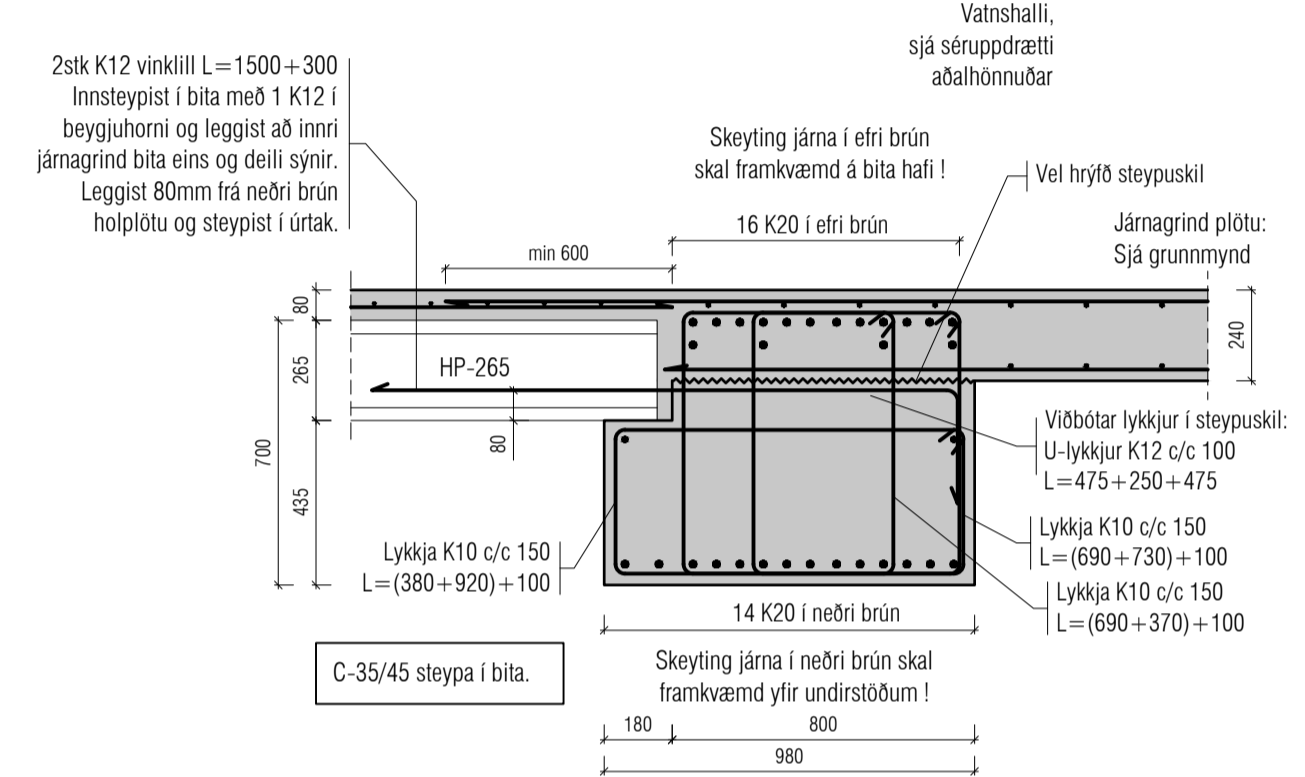

1:20
P72
Grunnm.

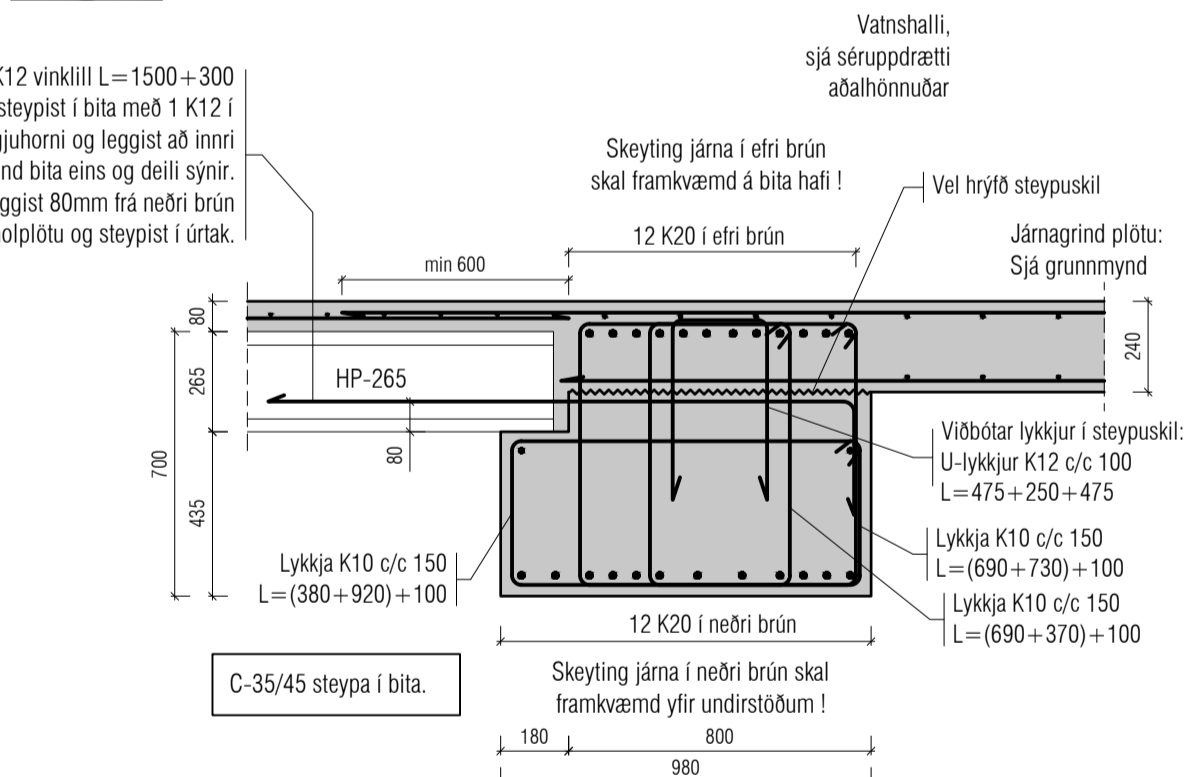

1:20
P73
Grunnm.

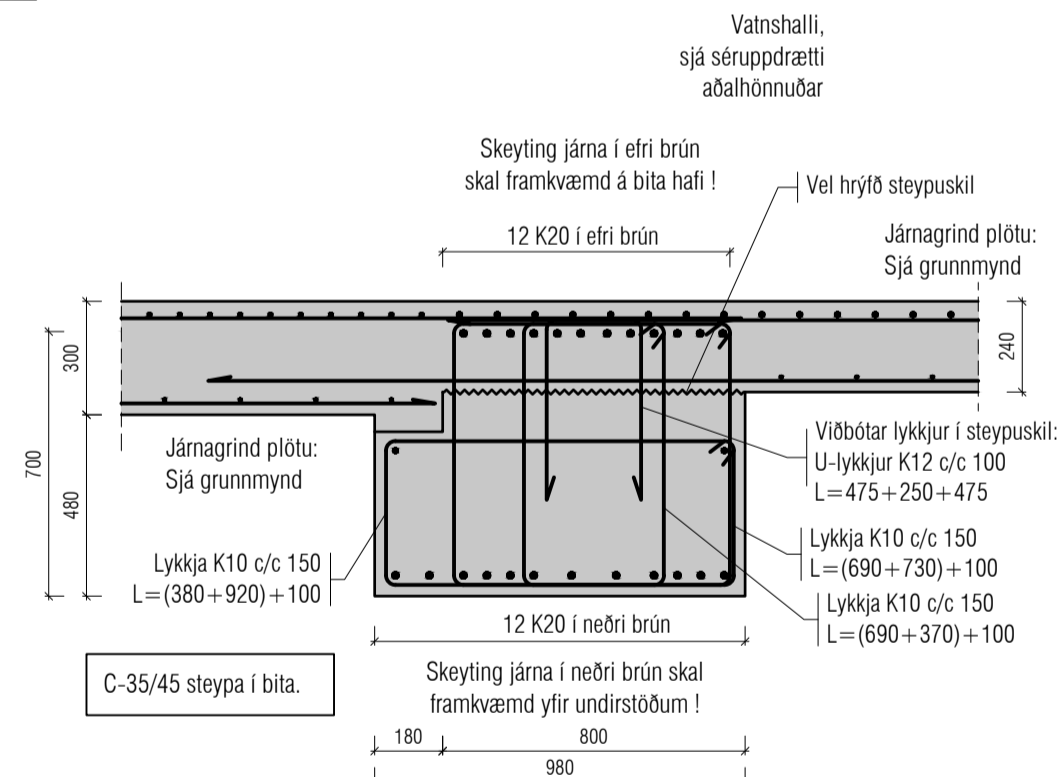

1:20
P74
Grunnm.

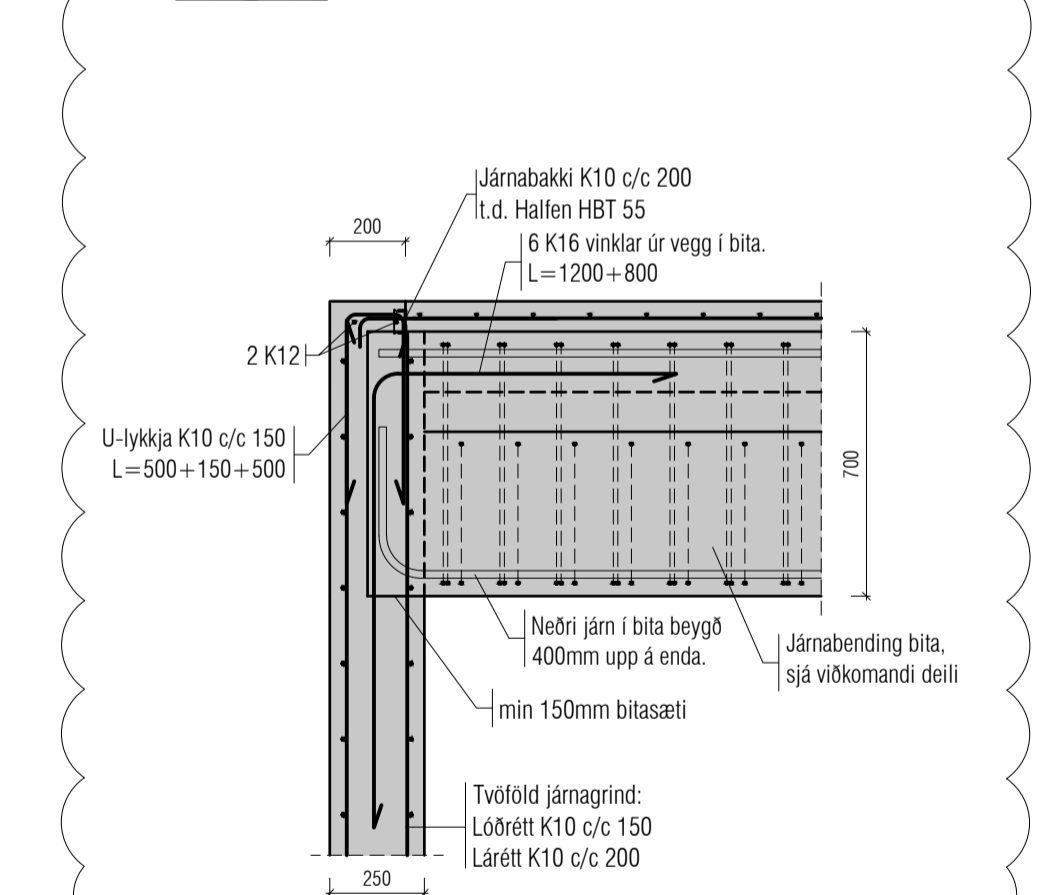

1:20
P75
Grunnm.

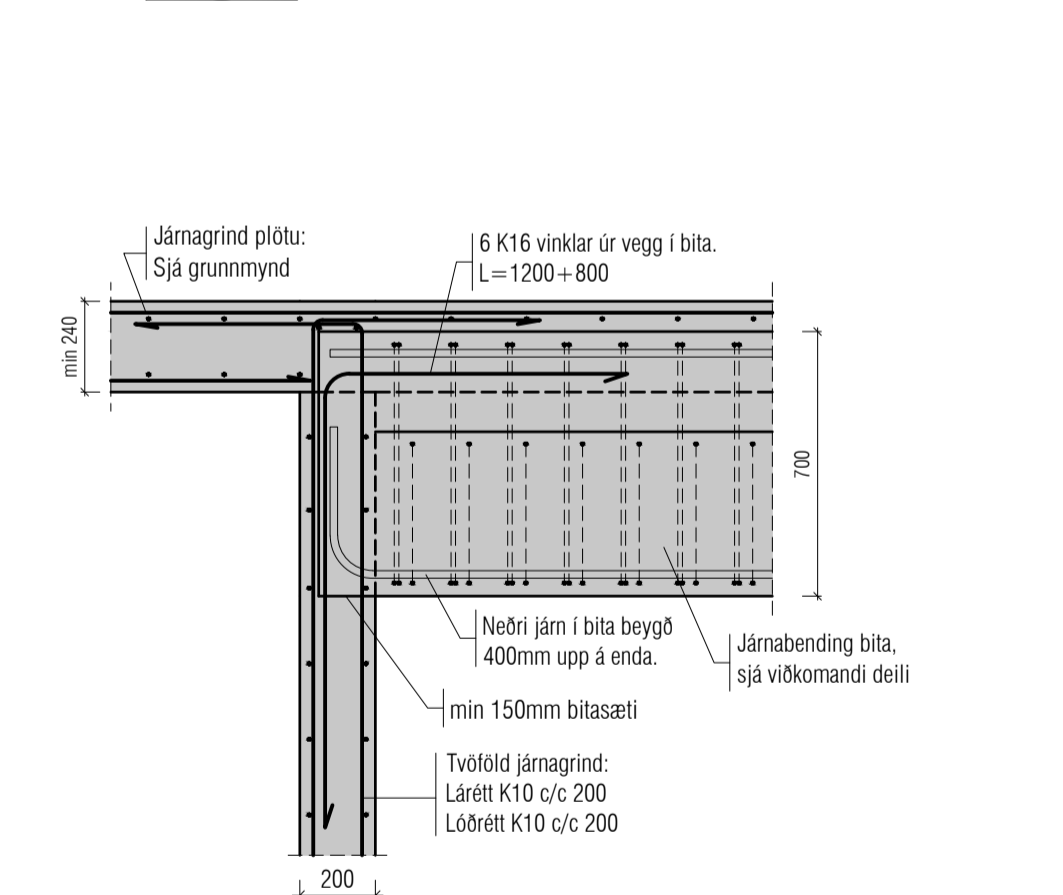

1:20
P76
Grunnm.

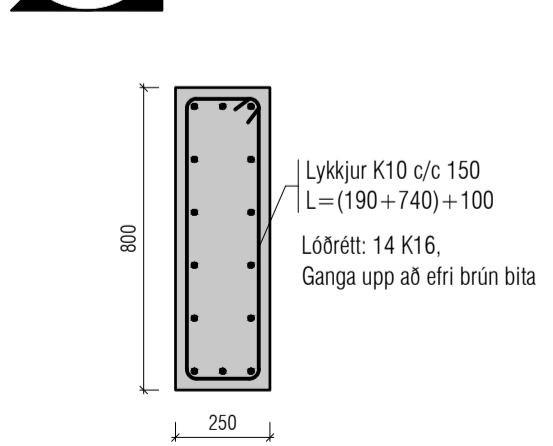

1:20
P77
Grunnm.

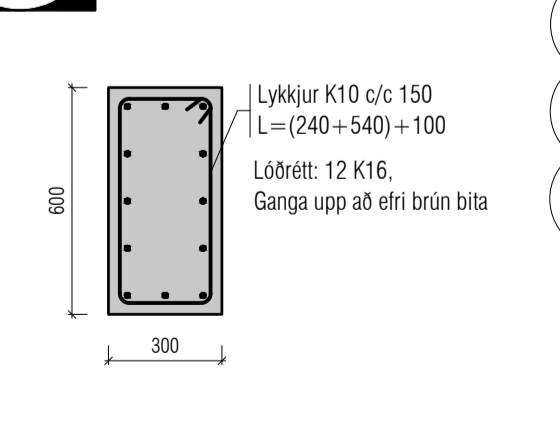

1:20
P78
Grunnm.

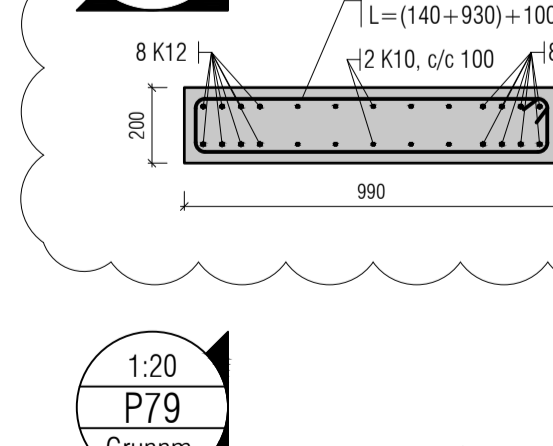

1:20
P80
Grunnm.

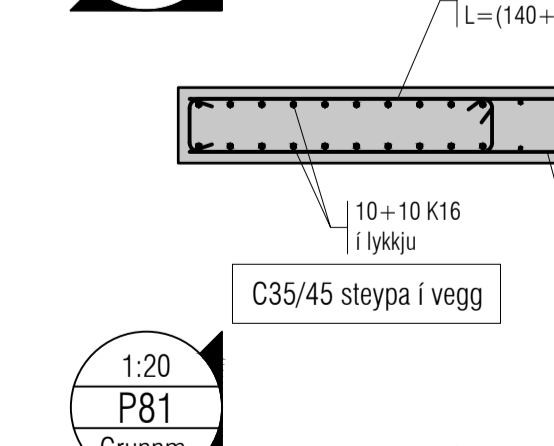

1:20
P82
Grunnm.

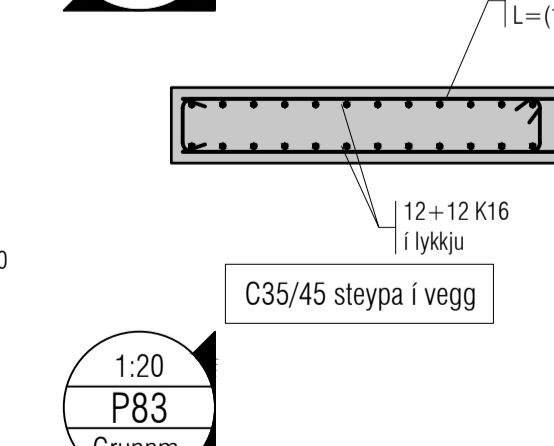

1:20
P84
Grunnm.

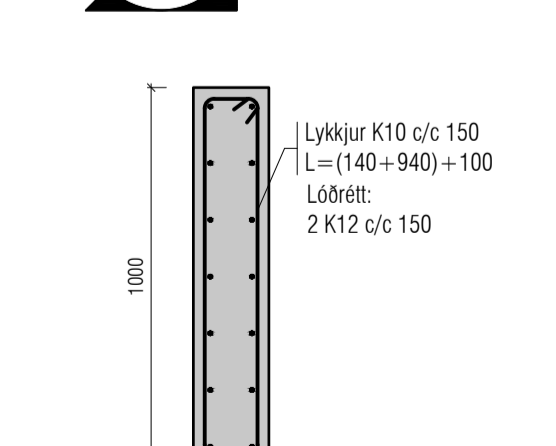

1:20
P85
Grunnm.

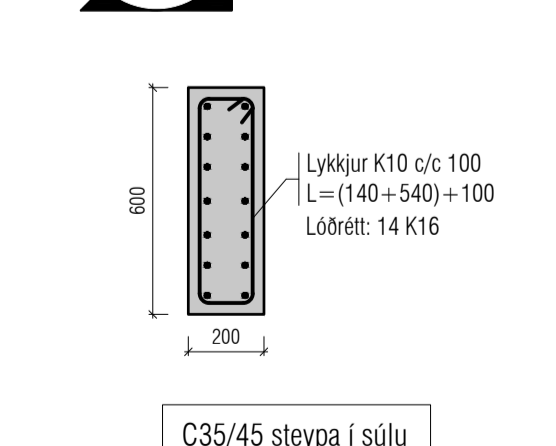

1:20
P79
Grunnm.

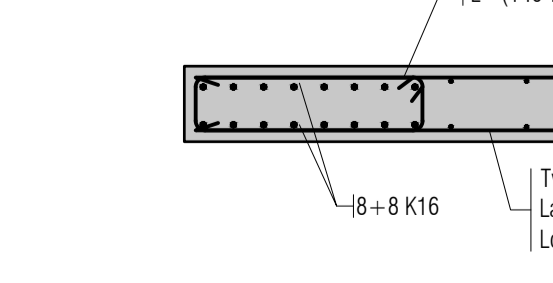

1:20
P81
Grunnm.

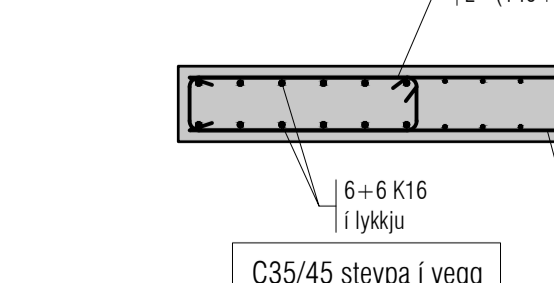

1:20
P83
Grunnm.

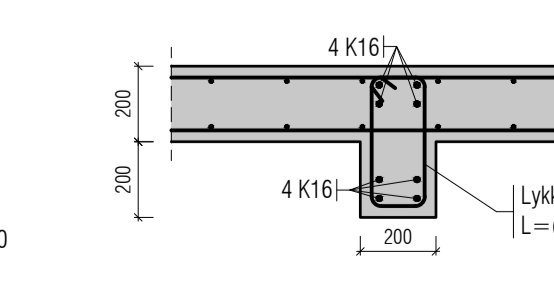

VEKTOR
hönnun og ráðgjöf

Sigurður Helguson	Byggingarteknikaðingur	sigurdur@vektor.is	030859-7749
Emil Þ. Kristjánsson	Ökuáskilnaðingur	emil@vektor.is	280268-4539
Martín M. Andersen	Byggingarteknikaðingur	martin@vektor.is	020459-2989
Ólafur Ólafsson	Byggingarteknikaðingur	olaf@vektor.is	040964-2669
Ólafur Ólafsson	Byggingarteknikaðingur	olaf@vektor.is	270568-2719
Ólafur Ólafsson	Byggingarteknikaðingur	olaf@vektor.is	090883-5859

Baughamar 5-7, Hafnarfjörði

Verkhúdi:	Plötur	Deili
Hannað:	ÓJ / SH	Teknað:
Mkv.	1:20	Dags.
Samþykkt hönnuðar:	ÓJ / JM	Dags.
Samþykkt aðalhönnuðar / samræmingarhönnuðar:	15/01/2025	Telken.nr.

BPD-4

1:20
P86
Grunnm.

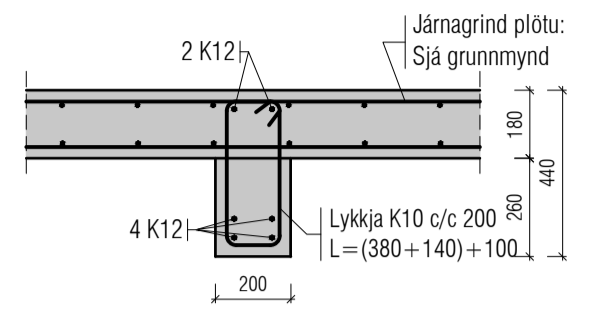

1:20
P87
Grunnm.

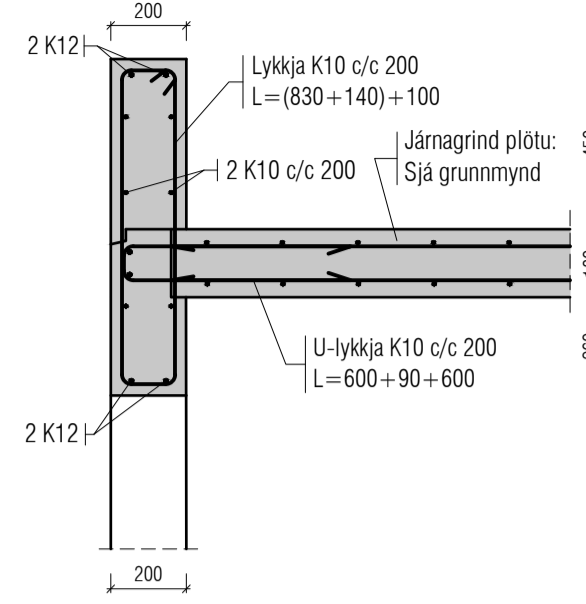

1:20
P88
Grunnm.

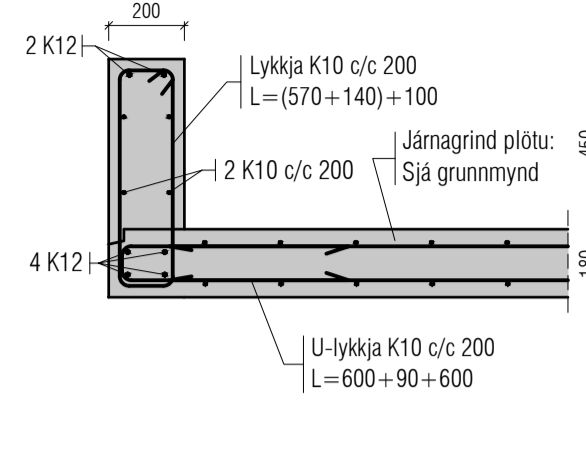

1:20
P89
Grunnm.

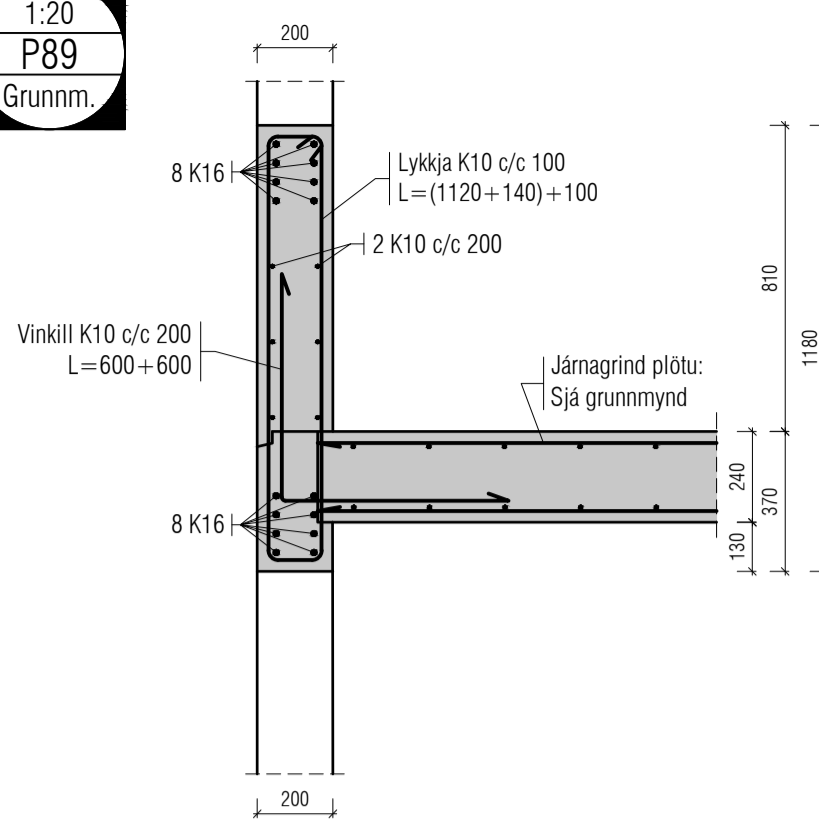

1:20
P90
Grunnm.

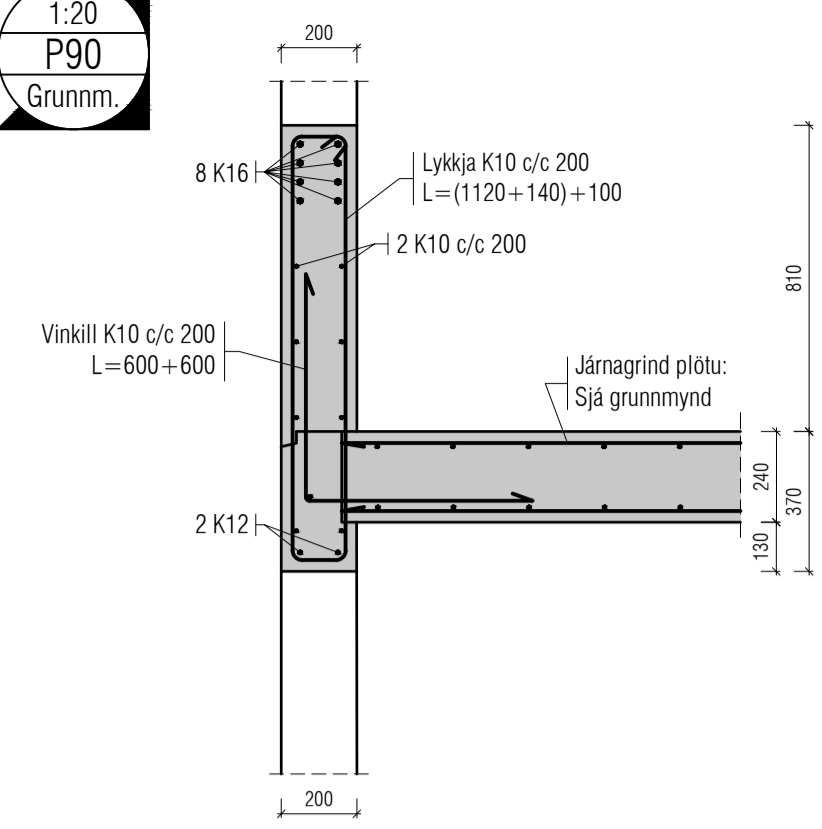

1:20
P91
Grunnm.

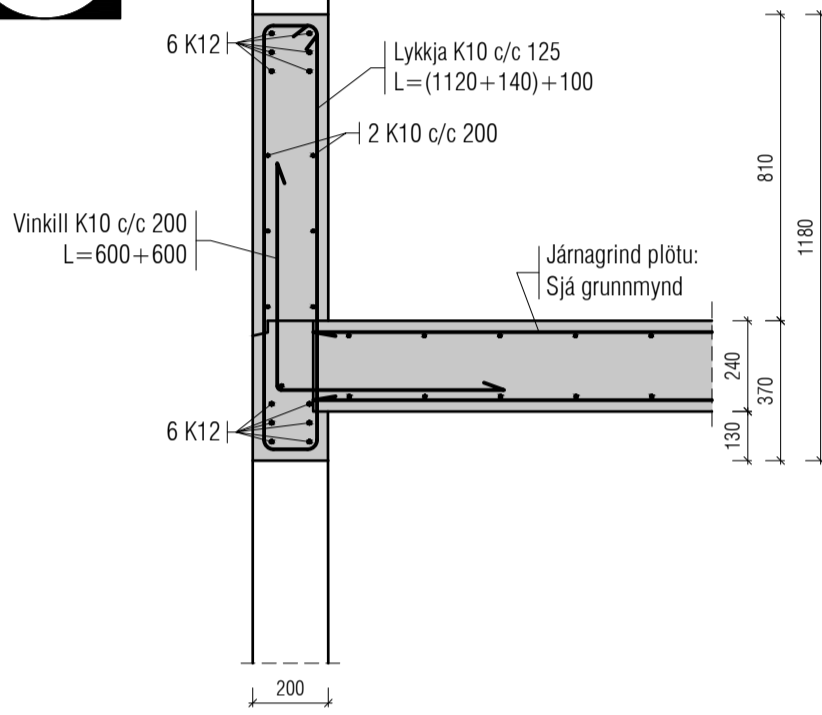

1:20
P92
Grunnm.

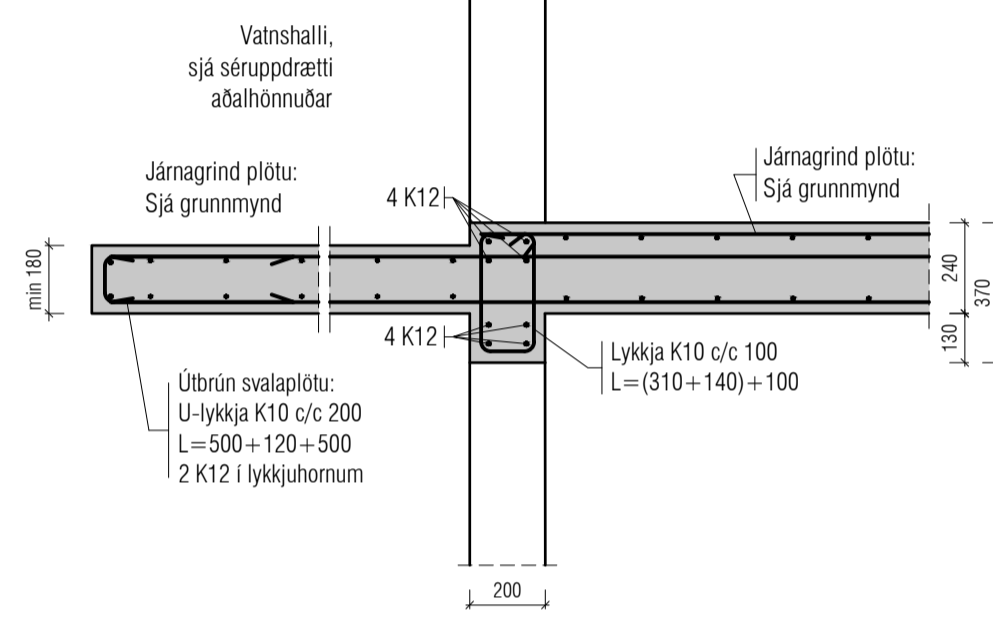

1:20
P93
Grunnm.

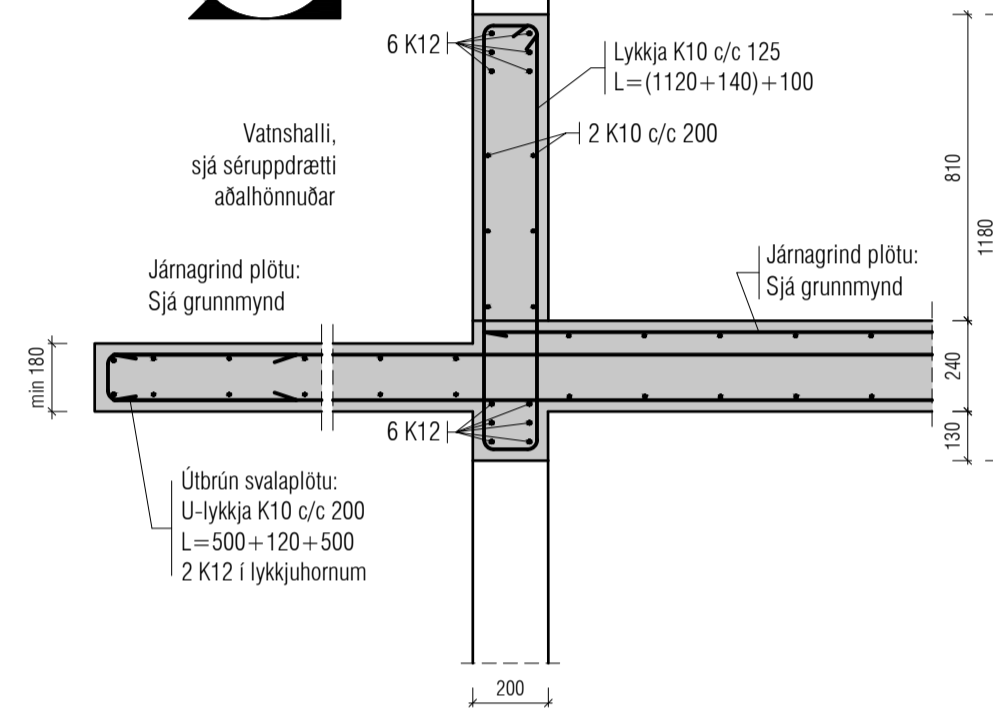

1:20
P94
Grunnm.

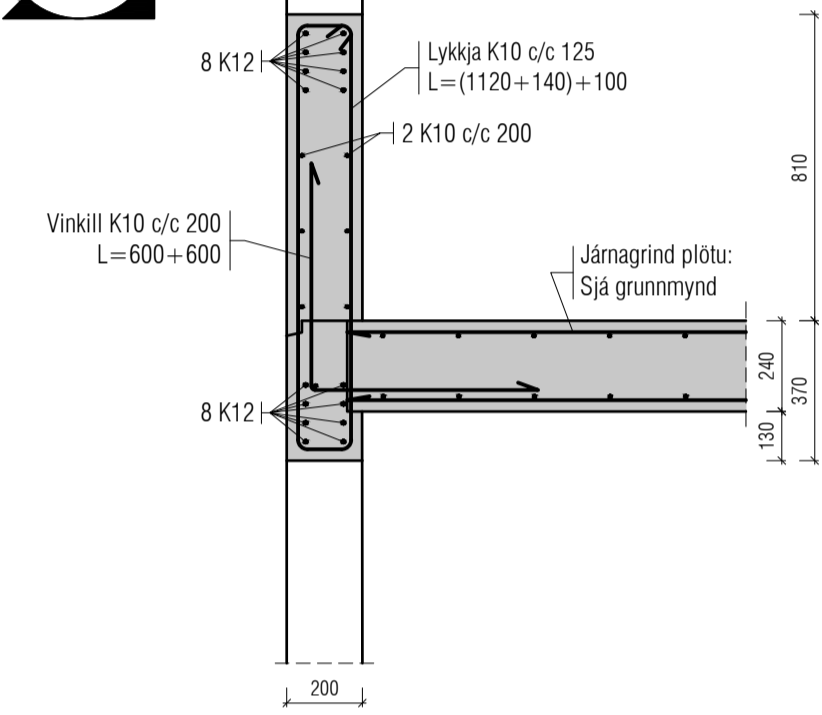

1:20
P95
Grunnm.

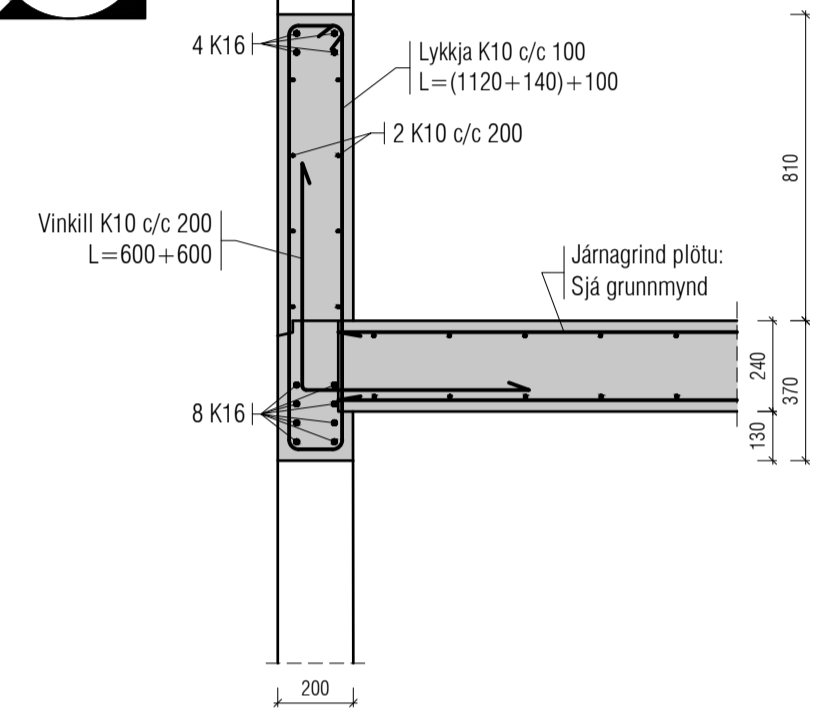

1:20
P96
Grunnm.

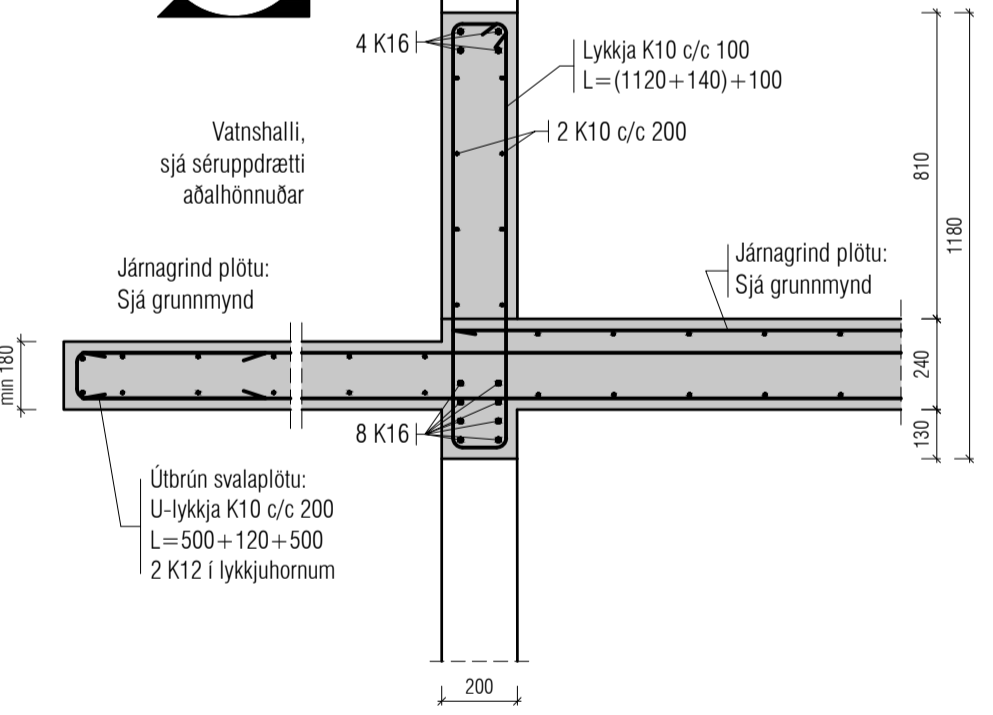

1:20
P97
Grunnm.

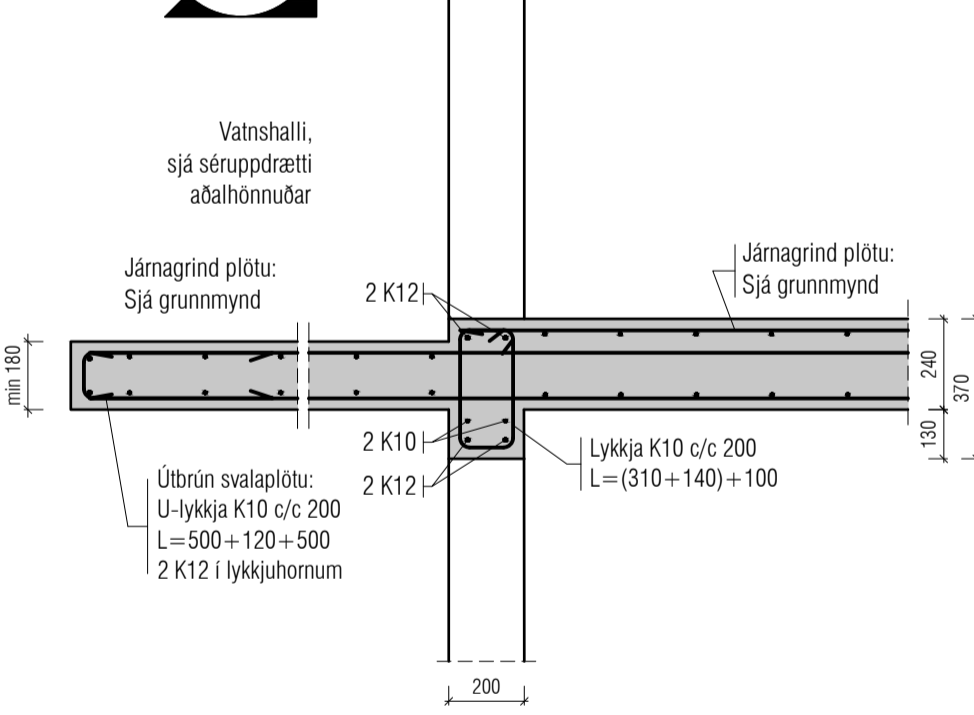

1:20
P98
Grunnm.

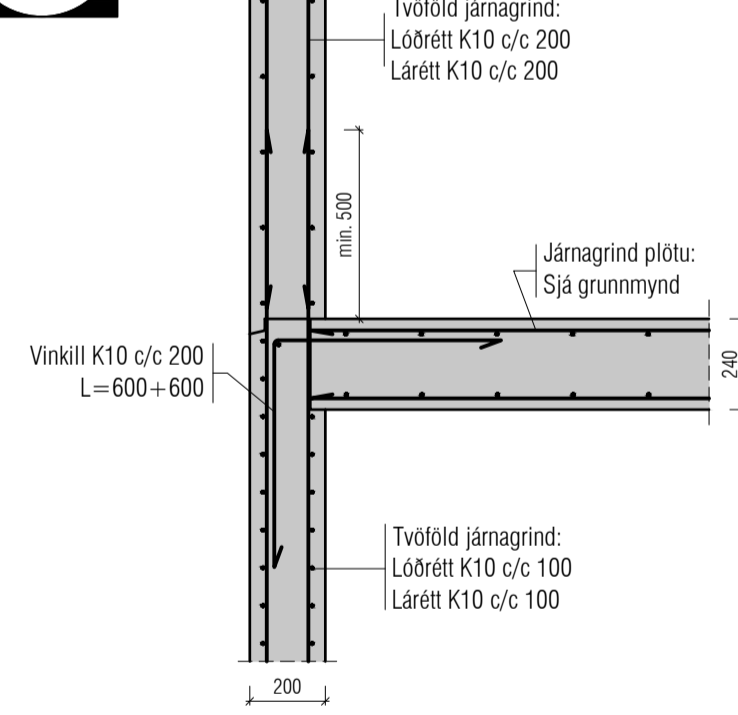

1:20
P99
Grunnm.

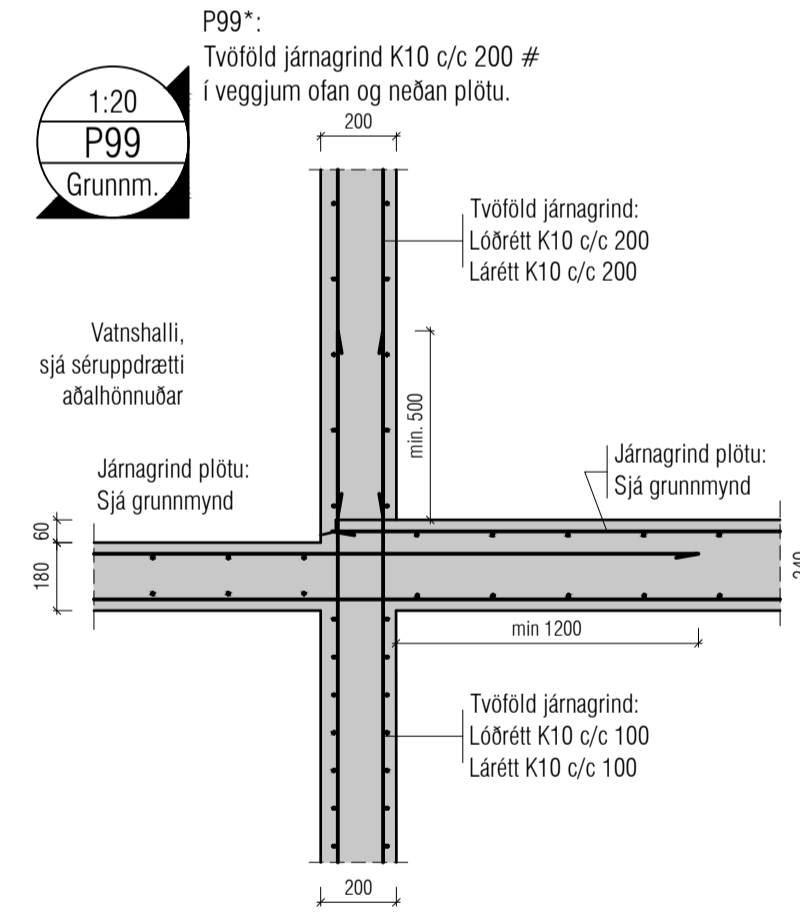

1:20
P100
Grunnm.

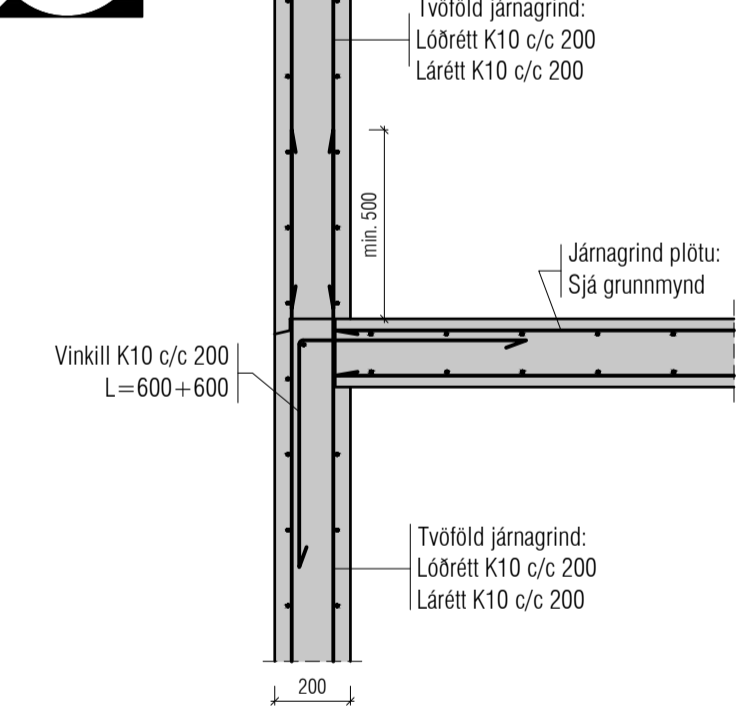

1:20
P101
Grunnm.

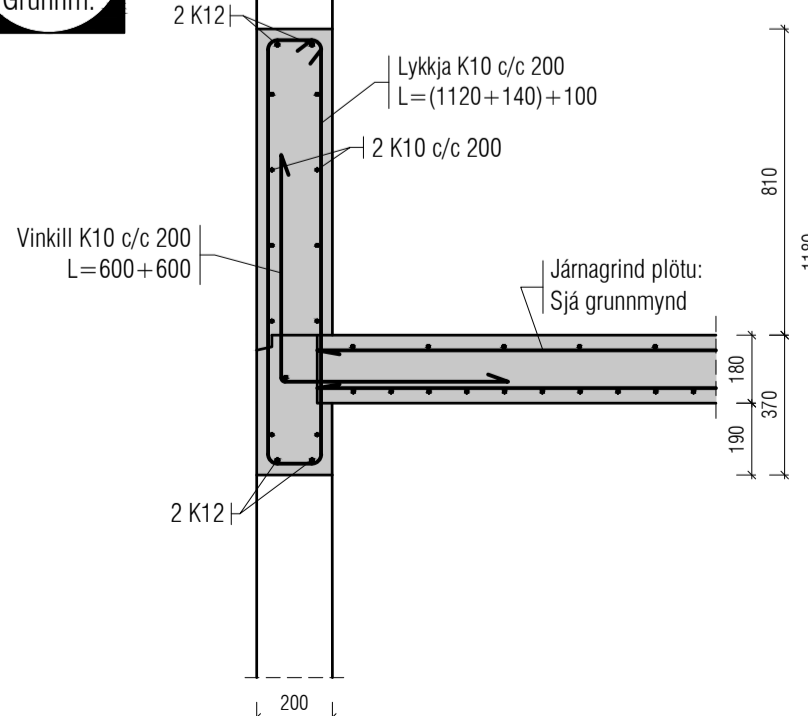

1:20
P102
Grunnm.

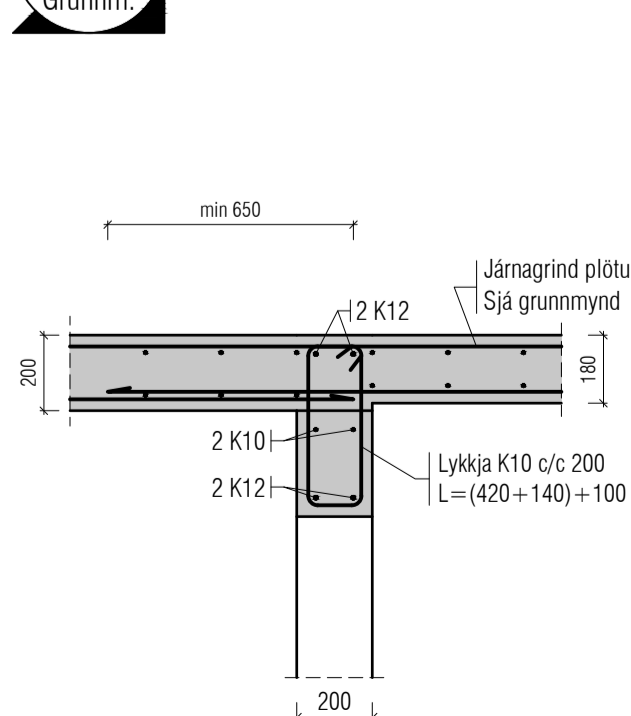

1:20
P103
Grunnm.

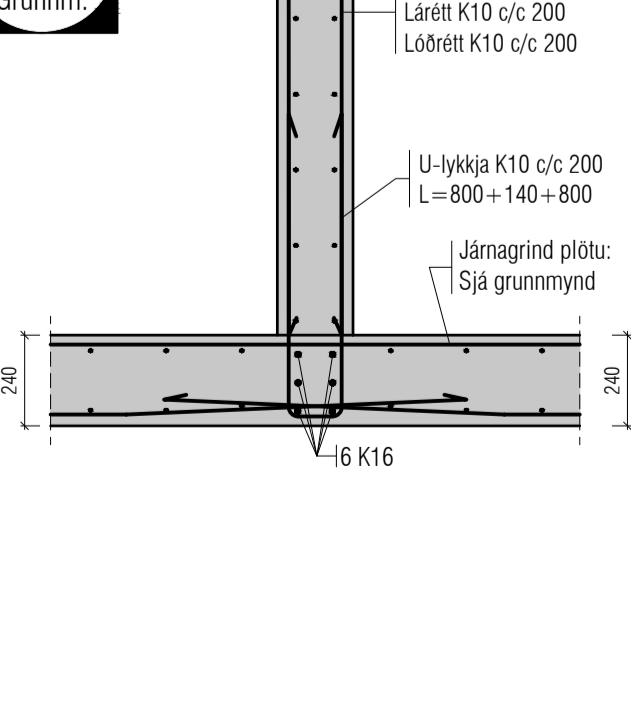

1:20
P104
Grunnm.

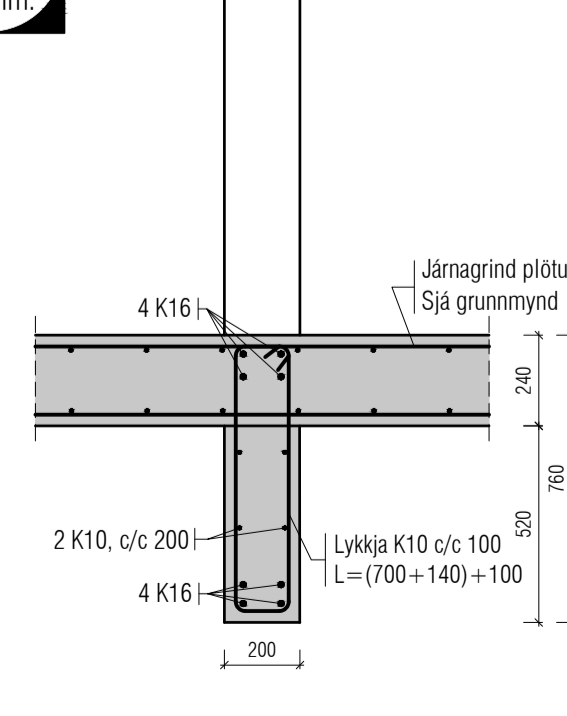

1:20
P105
Grunnm.

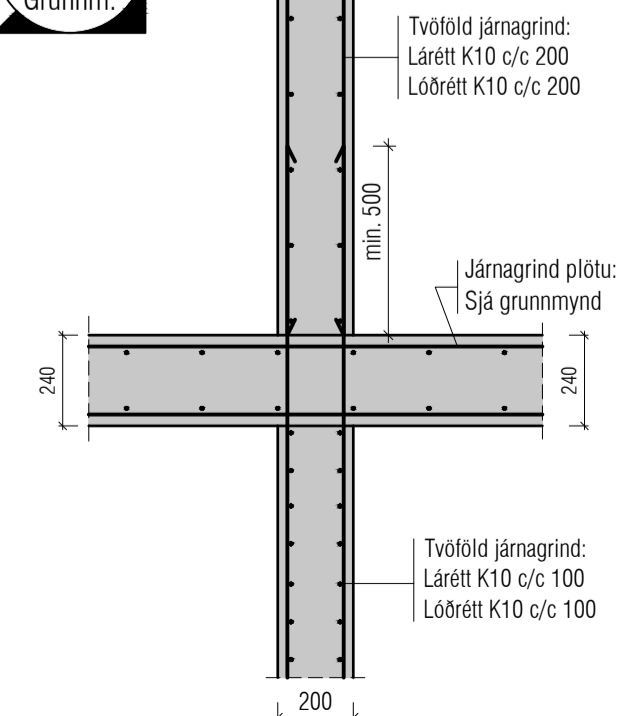

Utgáfa	Dags.	Skýring	Breytt af
A	23/01/2025	P86 og P87 breytt.	ÖJ
-	-	-	-
-	-	-	-
-	-	-	-

Skýringar:
Á teikningu B-01 eru almennar skýringar og öll lágmarks ákvæði varðandi steypu og bendistál t.d. frágangur á jörnum krimgum og brúnnir og fl.

Uppteignir kótar eru steypukótar. Upplýsingar um vatnshalla og hvort kótar eru endanlegir, sjá arkitekt.

Um nákvæma stærð og staðsetningu einstakra byggingahluta. Sjá nánar á sérteikningum aðalhönnuðar.

Göt og rautar (sjá lagnateikn.).

ATH!
Heimilt er að nota járnabakka, með sama járnagn og fyrirskrifað er á uppdráttum, í stað tengjama úr veggjum í plötum.

ATH!
Leiðbeiningar um yfirhæð á bitum og plötum, sjá skýringarblað B-01.

ATH!
ÖLL MÁL SKULU YFIRFARIN AÐUR EN FRAMKVÆMDIR HEFJAST.

VEKTOR
hönnun og ráðgjöf

Síðumíla 3 - 108 Reykjavík - S.554-6650

Sigurður Helguson	Byggingarteknikaðingur	sigurdur@vektor.is	030859-7749
Emil Þ. Kristjánsson	Ókuatvöðvadaingur	emil@vektor.is	280268-4539
Martín M. Andersen	Byggingartvöðvadaingur	martin@vektor.is	020459-2989
Ólafur Arnason	Byggingarteknikaðingur	olafur@vektor.is	040964-2669
Ólafur Jónsson	Byggingarteknikaðingur	olafurj@vektor.is	270568-2719
Ólafur Jónsson	Byggingarteknikaðingur	olafurj@vektor.is	090883-5859

Verkheiti: **Baughamar 5-7, Hafnarfjörður**

Verkhluti: **Plötur Deili**

Hannað: ÖJ / SH
Teiknað: ÖJ / JM

Mkv. 1:20
Dags. 15/01/2025

Samþykkt hönnuður: Teikn. nr.

Samþykkt aðalhönnuður / samræmingarhönnuður: **BPD-5**

Utgáfa	Dags.	Skýring	Breytt af
A	27/01/2024	Deilum bætt við.	ÓJ
-			
-			
-			

Skýringar:
 Á teikningu B-01 eru almennar skýringar og öll lágmarks ákvæði varðandi steypu og bendistál t.d. frágangur á jarnum kringum op og brúnir og fl.
 Uppgefnir kótar eru steypukótar. Upplýsingar um vatnshalla og hvort kótar eru endanlegir, sjá arkitekt.
 Um nákvæma stærð og staðsetningu einstakra byggingahluta. Sjá nánar á sérteikningum aðalhönnuðar.
 Göt og rautar (sjá lagnateikn.)
 ATH!
 Heimilt er að nota jarnbakka, með sama jarnmagn og fyrirskrifað er á uppráttum, í stað tengjama úr veggjum í plötum.
 ATH!
 Leiðbeiningar um yfirhæð á bitum og plötum, sjá skýringarblað B-01.
 ATH!
 ÖLL MÁL SKULU YFIRFARIN ÁÐUR EN FRAMKVÆMDIR HEFJAST.

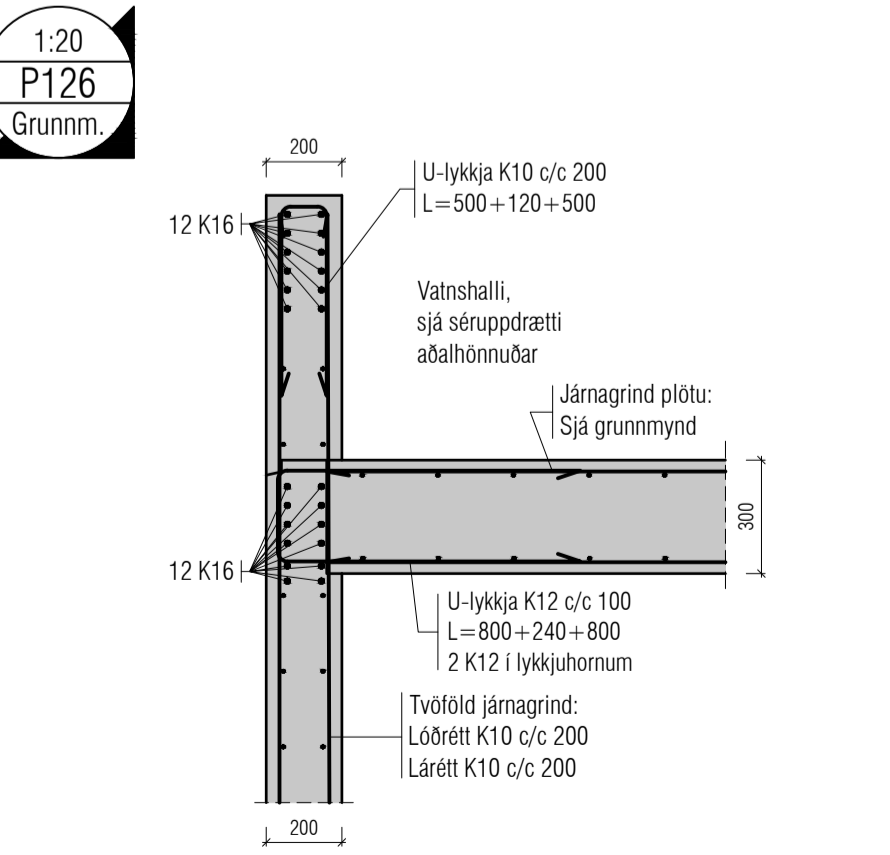
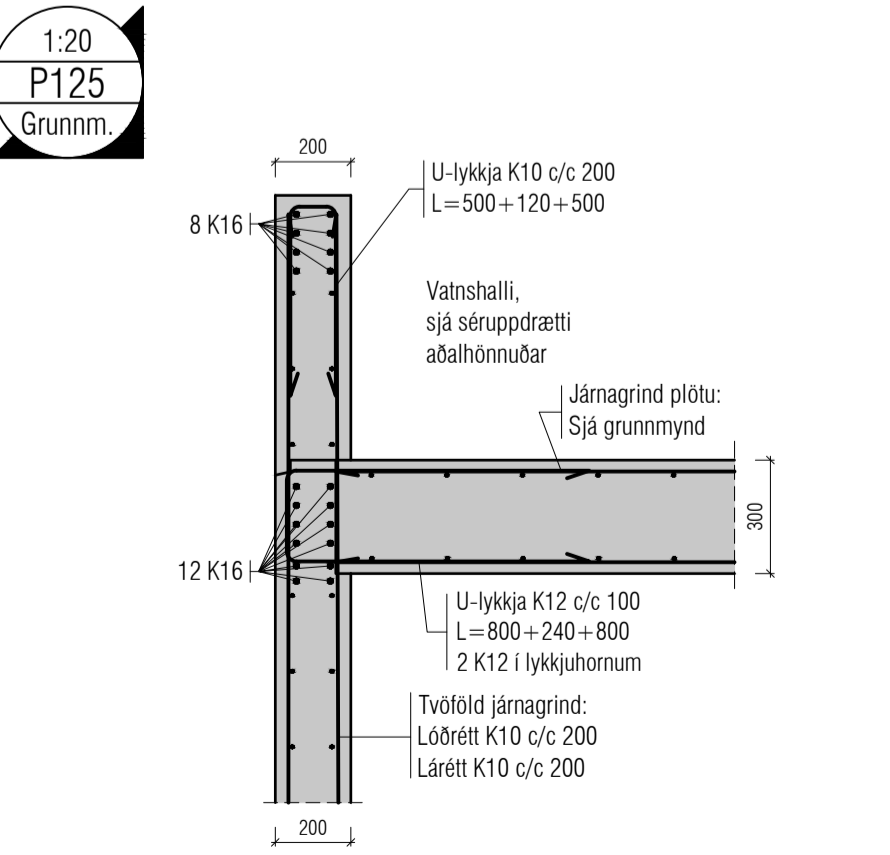
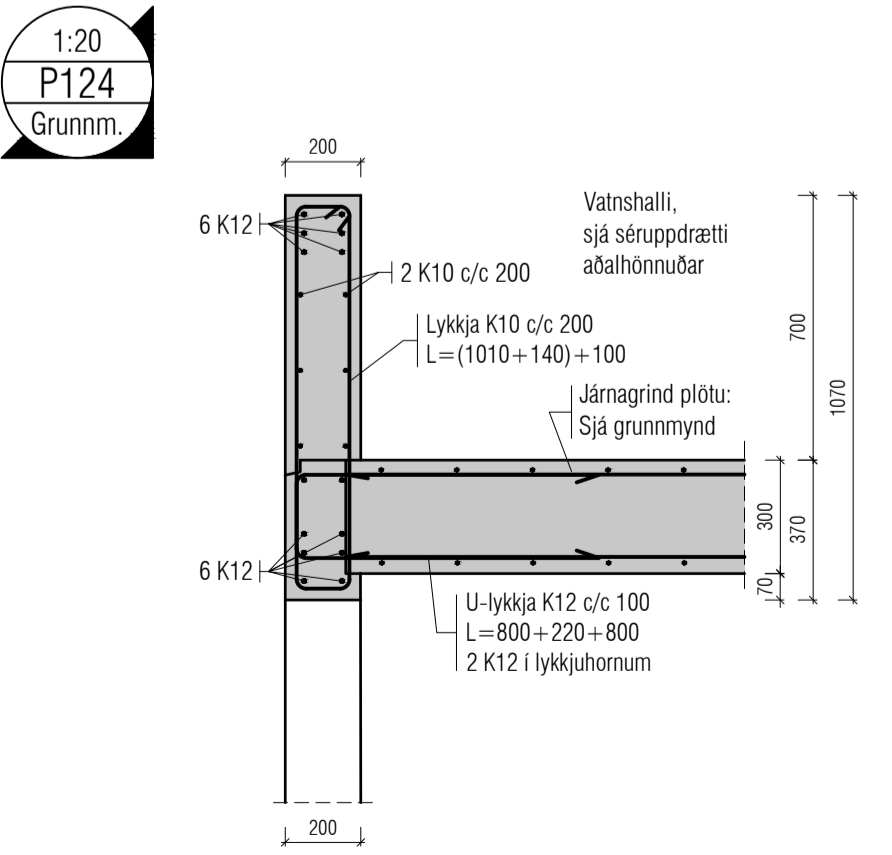
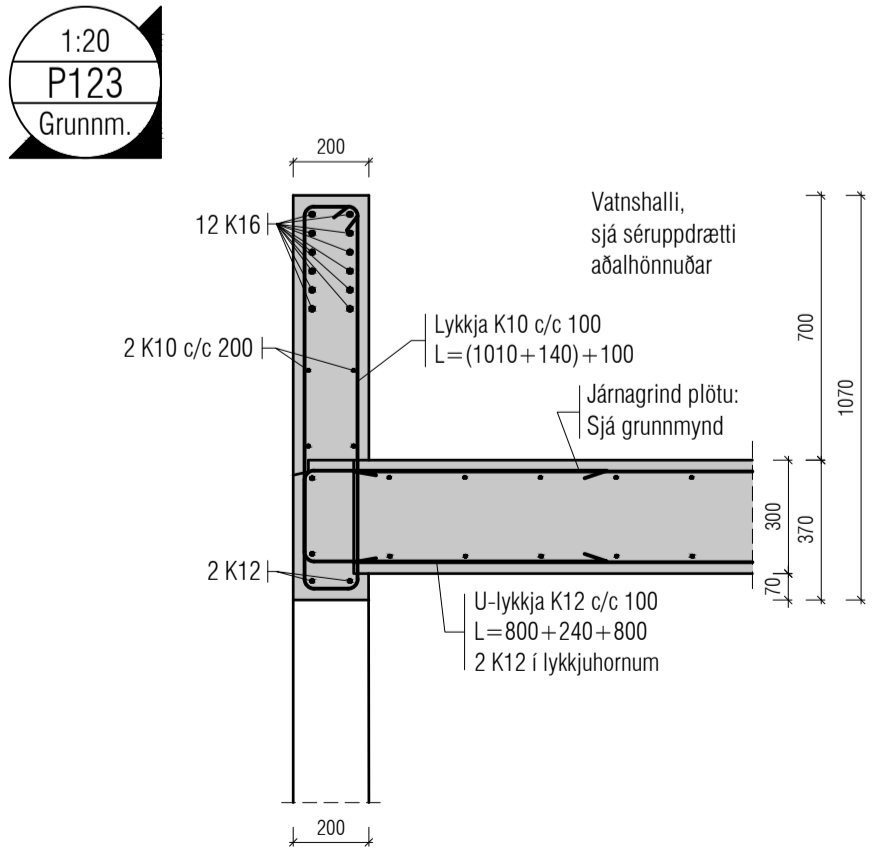
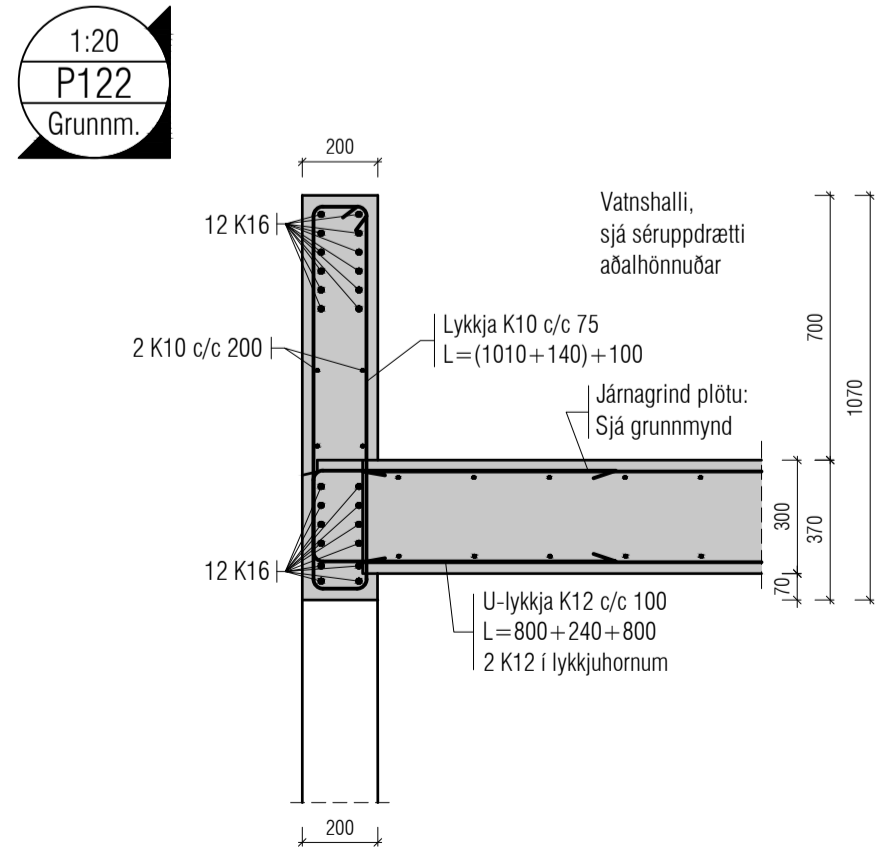
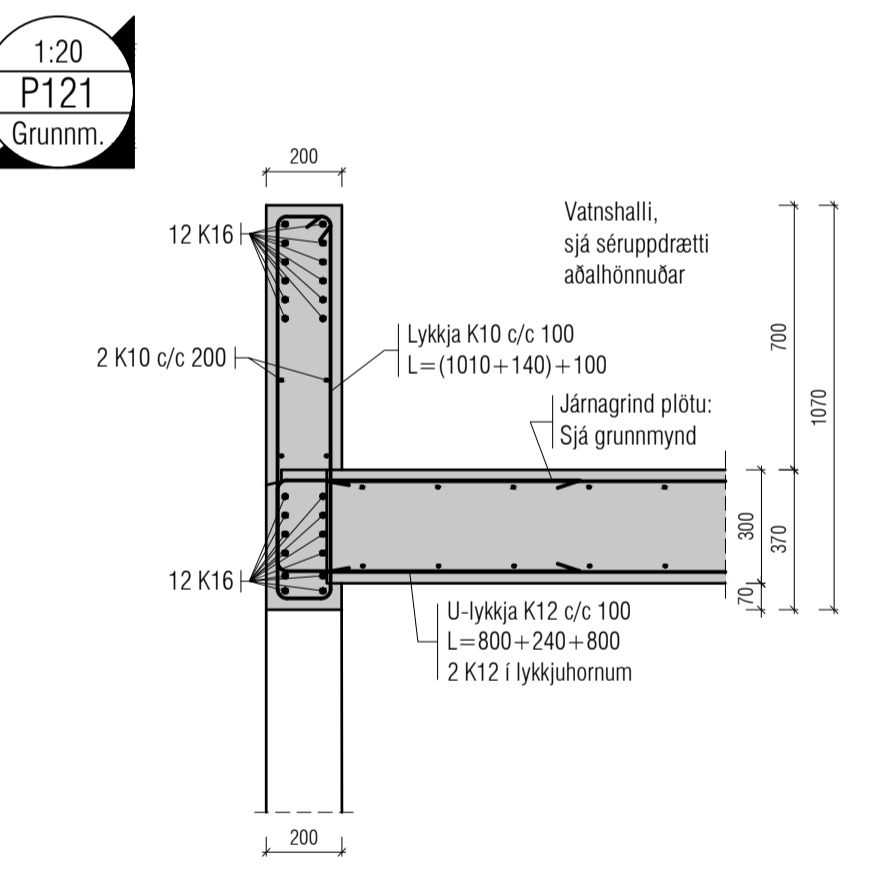
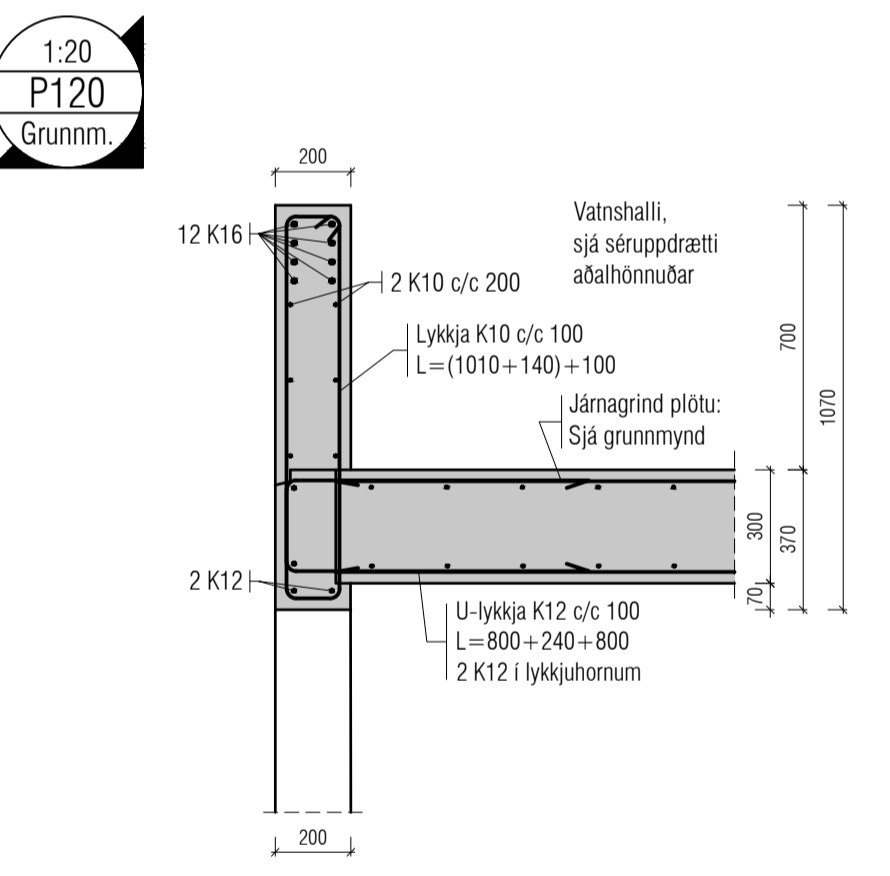
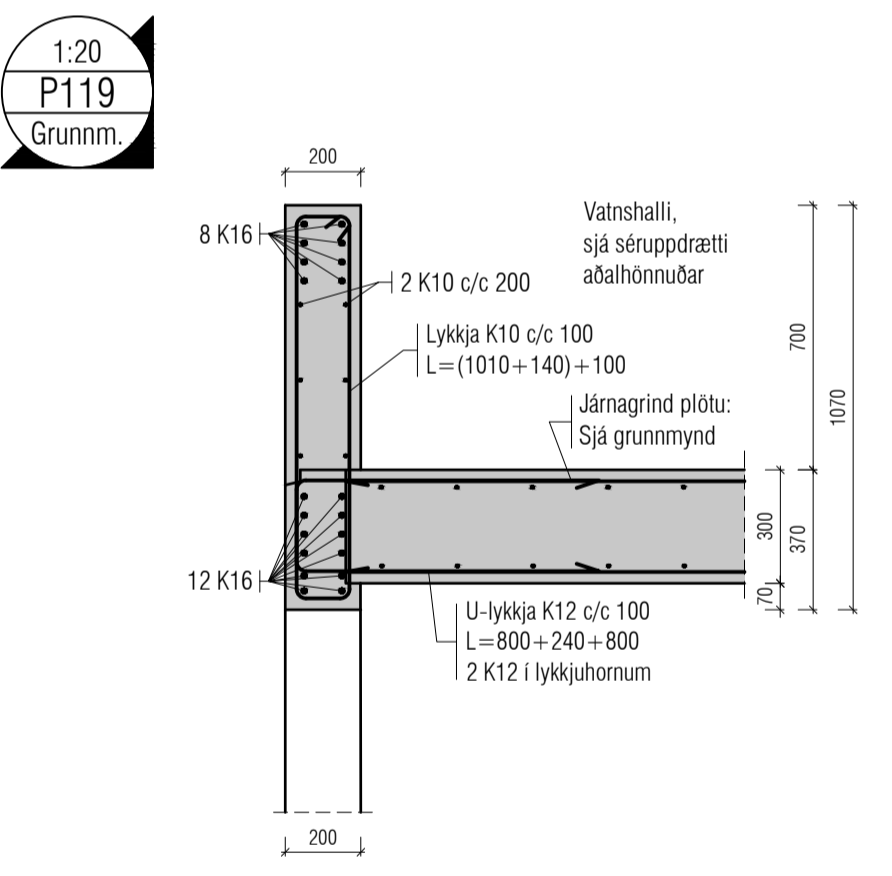
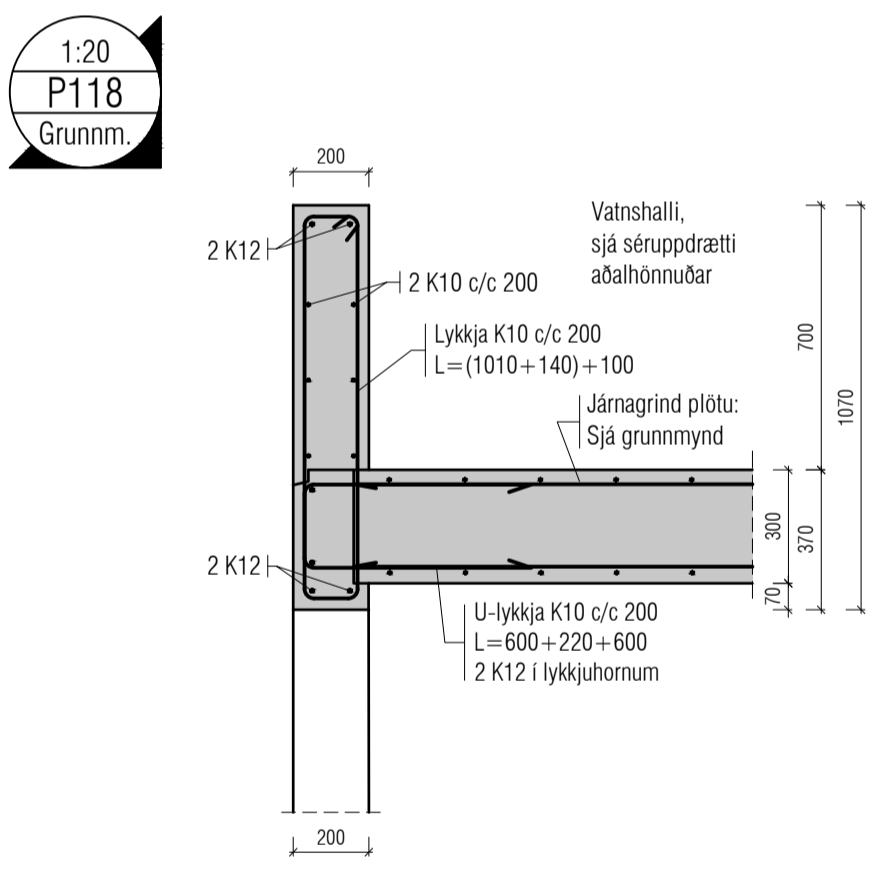
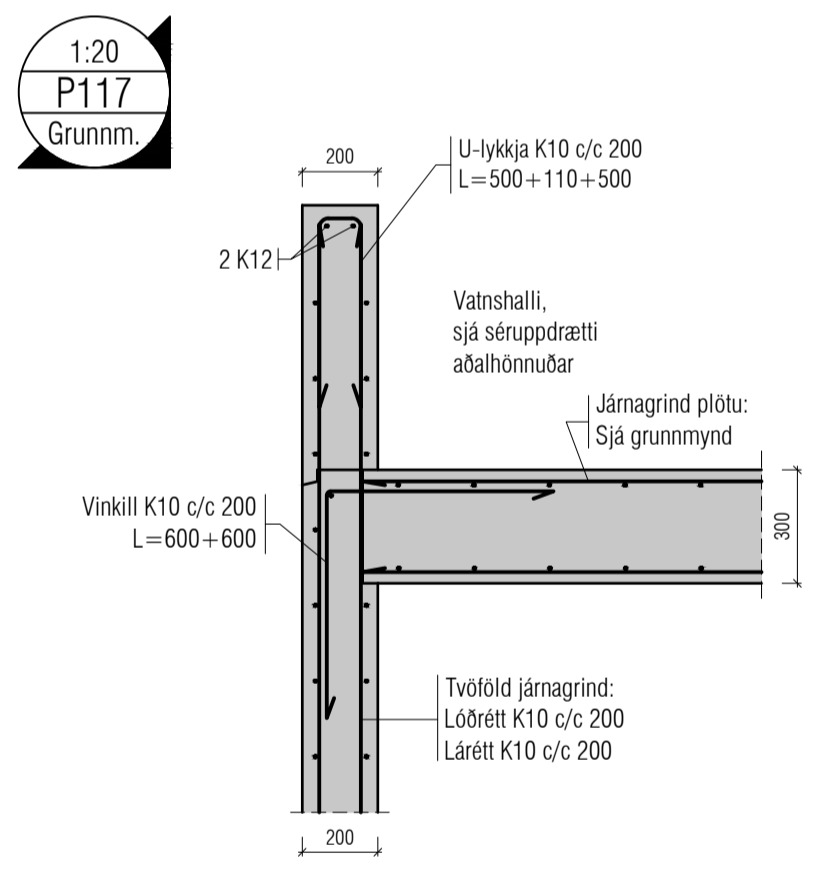
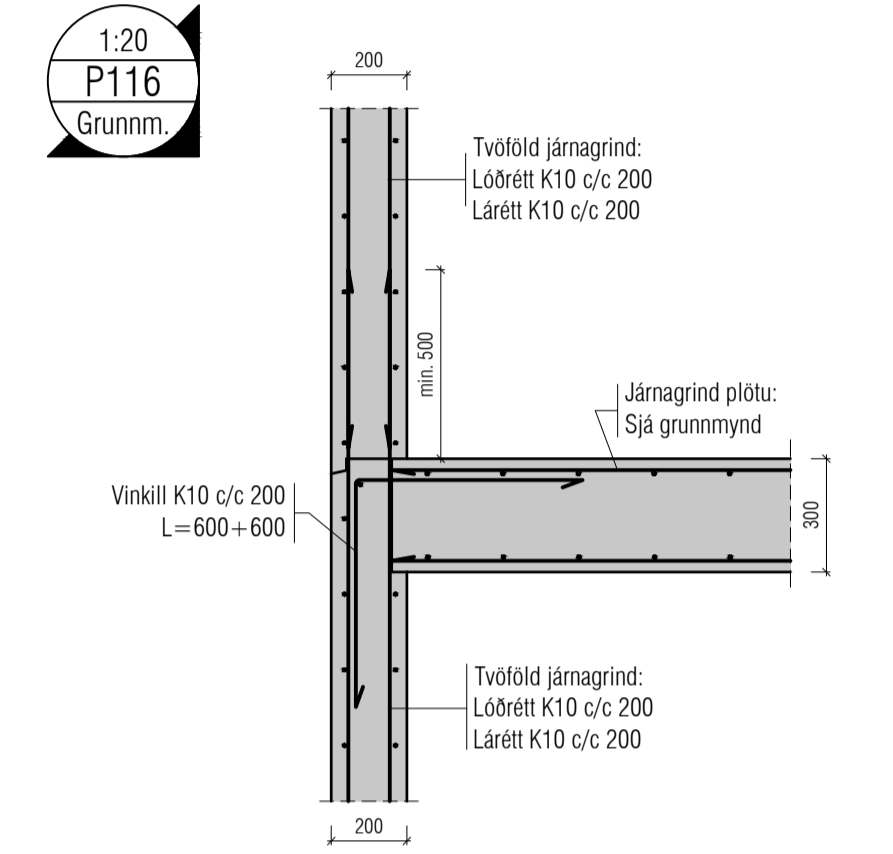
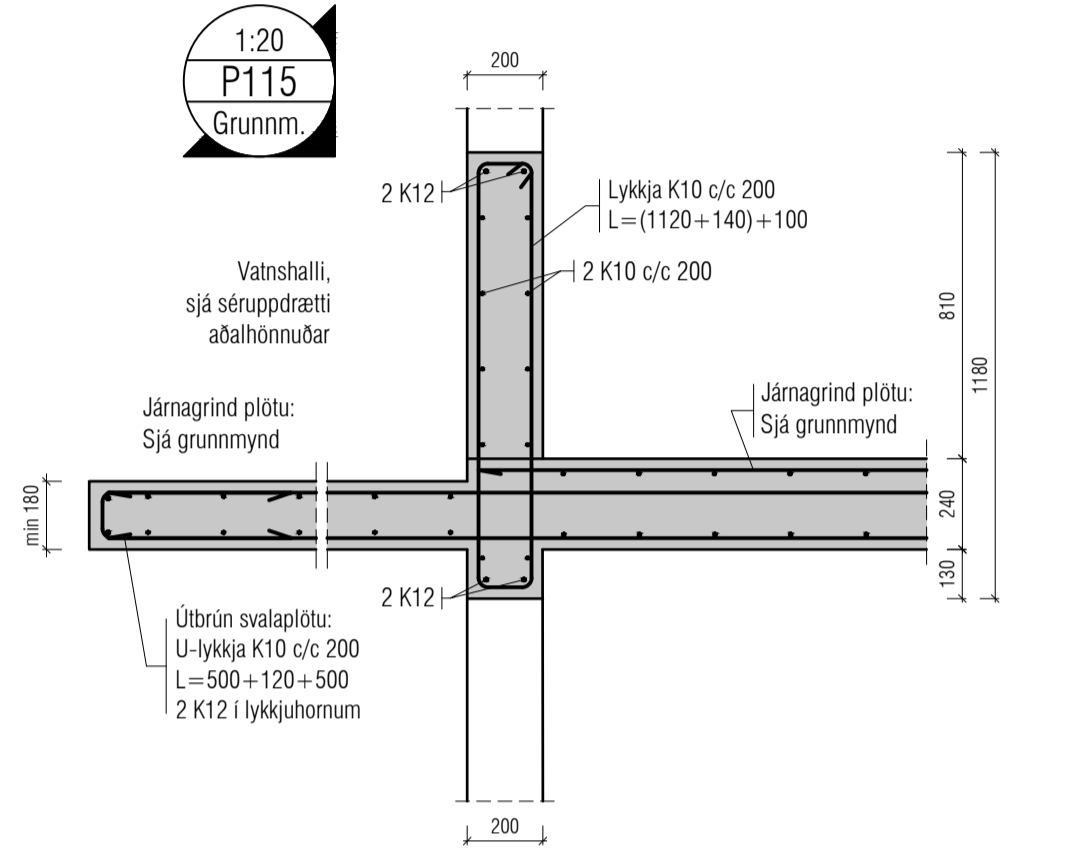
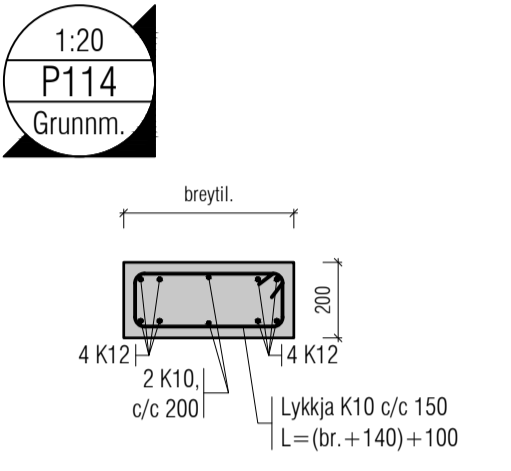
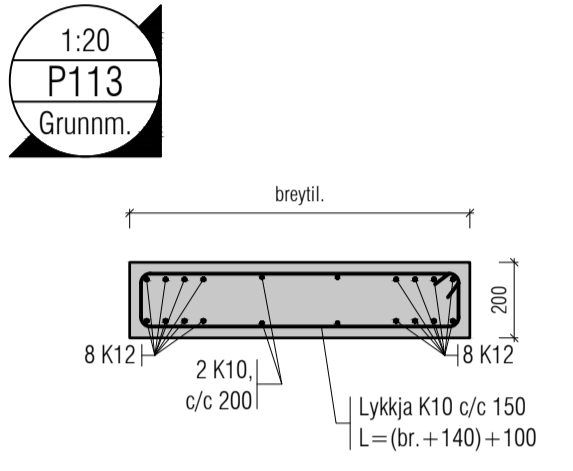
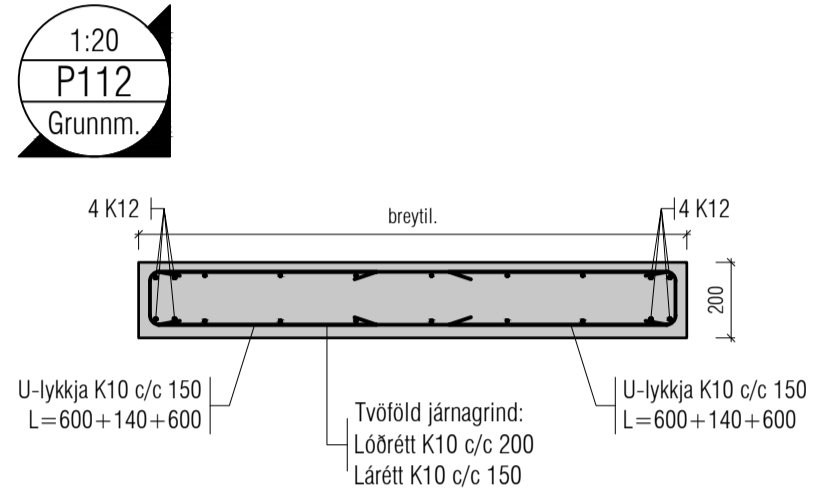
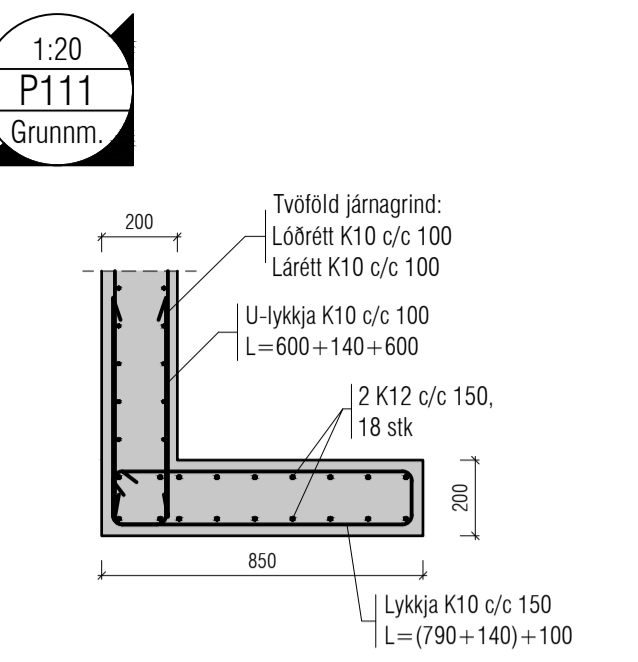
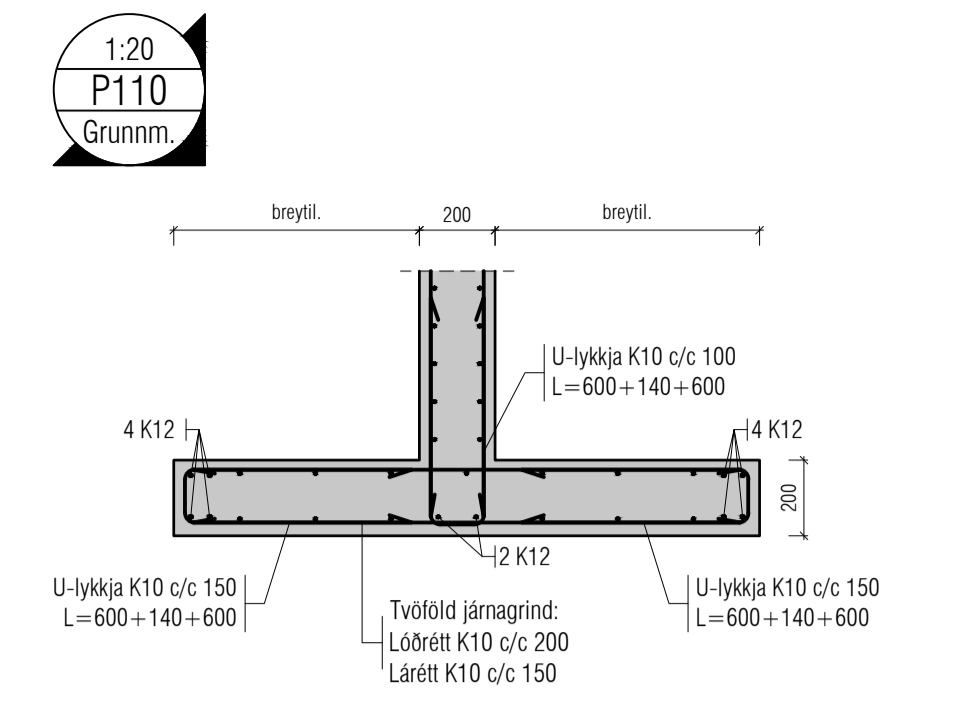
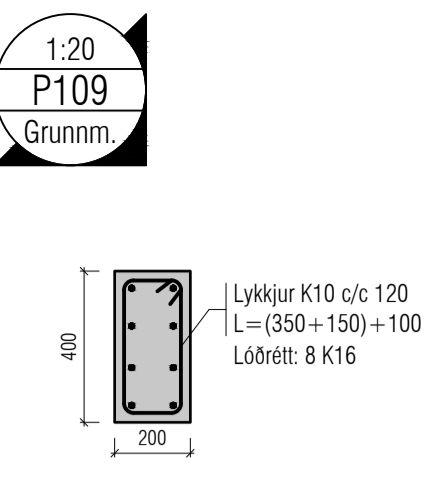
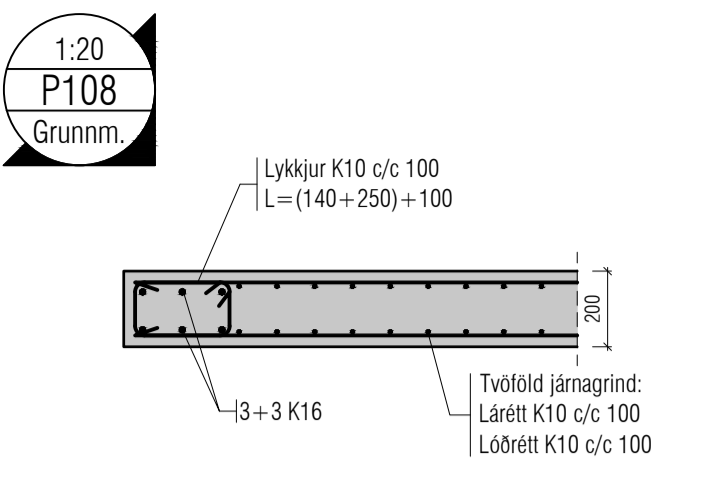
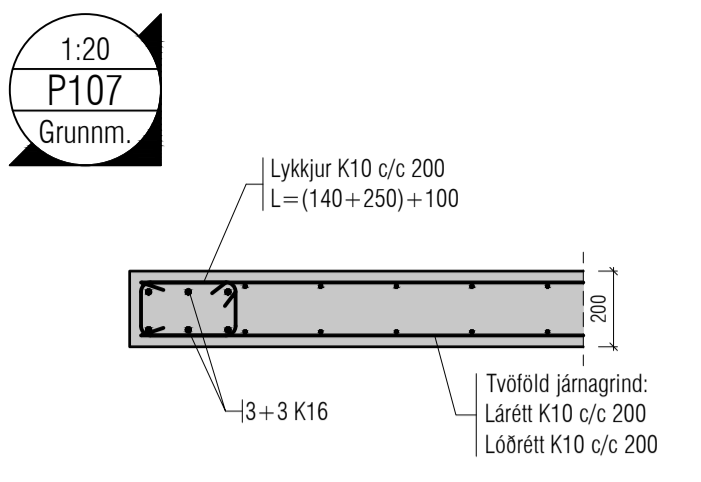
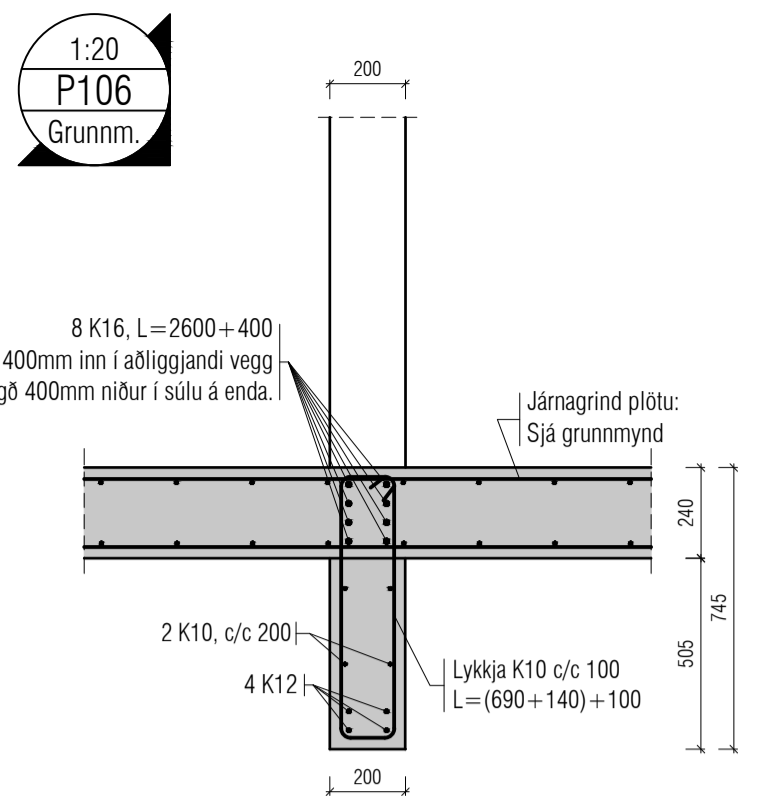

VEKTOR
hönnun og ráðgjöf

Sigurður Helgason	Byggingarteknikaðingur	sigurdur@vektor.is	030859-7749
Emil Þ. Þorsteinsson	Ólukkuteiknaðingur	emil@vektor.is	280268-4539
Martín M. Andersen	Byggingarteknaðingur	martin@vektor.is	020459-2989
Óni Arnason	Byggingarteknaðingur	oni@vektor.is	040964-2669
Óskar Jónsson	Byggingarteknaðingur	oskar@vektor.is	270588-2719
Óni Jónsson	Byggingarteknaðingur	oni@vektor.is	090883-5859

Verkheli: **Baughamar 5-7, Hafnarfirði**

Verkheli: **Plötur**

Deili

Harnað: **ÓJ / SH** Telmað: **ÓJ / JM**

Mkv. 1:20 Dags. 15/01/2025

Samþykkt hönnuðar: _____ Teikn.nr. _____

Utgáfa	Dags.	Skýring	Breytt af
-			
-			
-			
-			

Skýringar:
Á teikningu B-01 eru almennar skýringar og öll lágmarks ákvæði varðandi steypu og bendistál t.d. frágangur á jarnum kringum op og brúnir og fl.

Uppgefnir kótar eru steypukótar. Upplýsingar um vatnshalla og hvort kótar eru endanlegir, sjá arkitekt.
Um nákvæma stærð og staðsetningu einstakra byggingahluta. Sjá nánar á sérteikningum aðalhönnuðar.
Göt og rautar (sjá lagnaleikn.)

ATH!
Heimilt er að nota jarnbakka, með sama jarnmagni og fyrirskrifað er á uppráttum, í stað tengjama úr veggjum í plötum.

ATH!
Leiðbeiningar um yfirhæð á bitum og plötum, sjá skýringarblað B-01.

ATH!
ÖLL MÁL SKULU YFIRFARIN ÁÐUR EN FRAMKVÆMDIR HEFJAST.

VEKTOR Síðumíla 3 - 108 Reykjavík - S.554-6650
hönnun og ráðgjöf

Sigurður Helguson	Byggingartekniáæðingur	sigurdur@vektor.is	030859-7749
Emil Þ. Kristjánsson	Ókuáæðingur	emil@vektor.is	260268-4539
Martín M. Andersen	Byggingartekniáæðingur	martin@vektor.is	020459-2989
Ón Arnason	Byggingartekniáæðingur	oni@vektor.is	040964-2669
Óskar Jónsson	Byggingartekniáæðingur	oskar@vektor.is	270568-2719
Ón Jónsson	Byggingartekniáæðingur	oni@vektor.is	090883-5859

Baughamar 5-7, Hafnarfirði

Verkhúdi:	Plötur
	Deili
Hannað:	ÓJ / SH
Teknað:	ÓJ / JM
Mkv.	1:20
Dags.	27/01/2025
Samþykkt hönnuðar:	Tekin. nr.

Samþykkt aðalhönnuðar / samræmingarhönnuðar: **BPD-7**
Ártíu á teikningu er á ábyrgð Vektor, hönnun og ráðgjöf ehf. kt. 700896-2429 blaðstær. A1

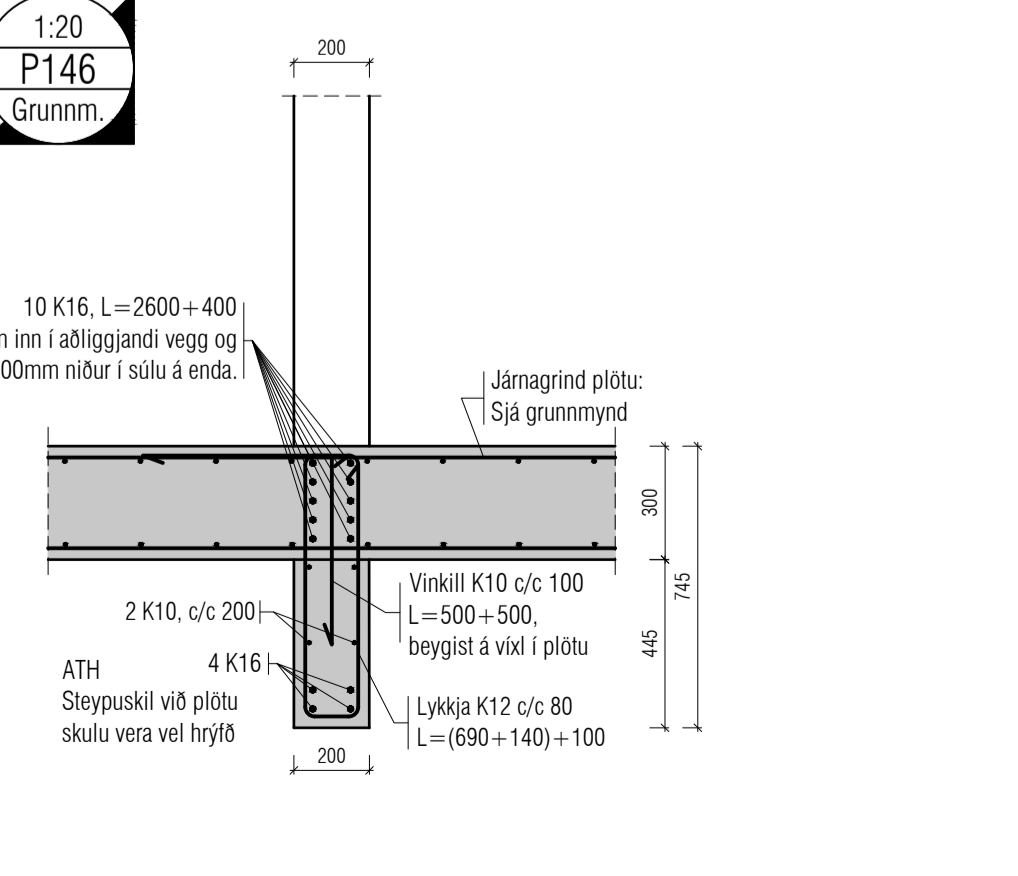
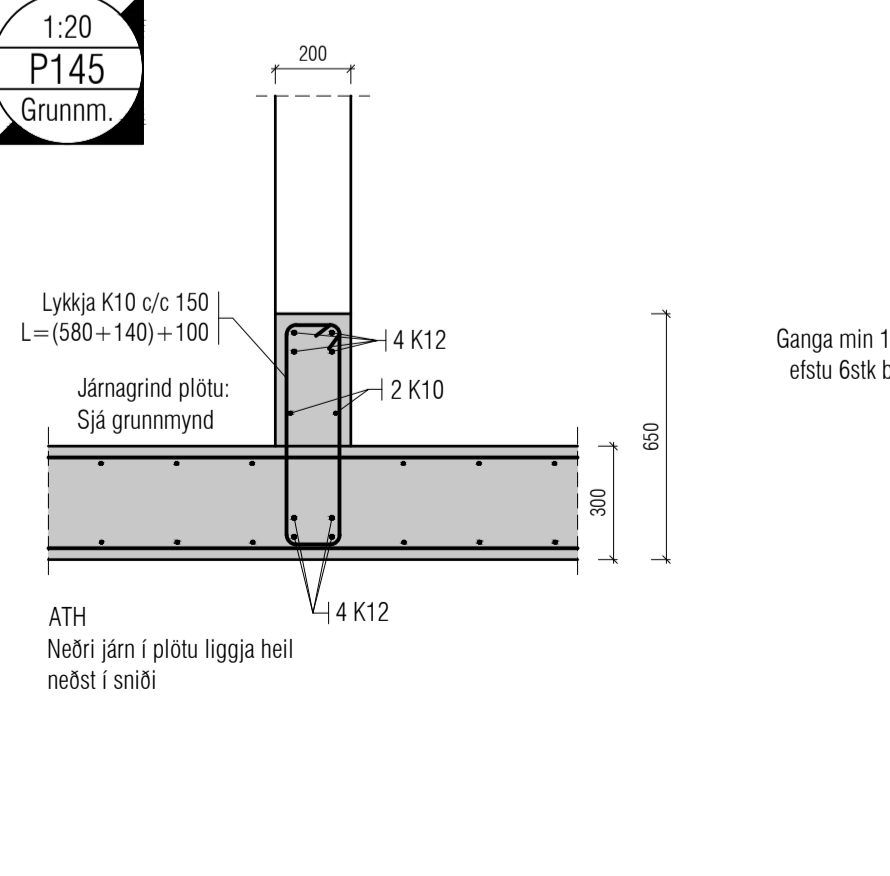
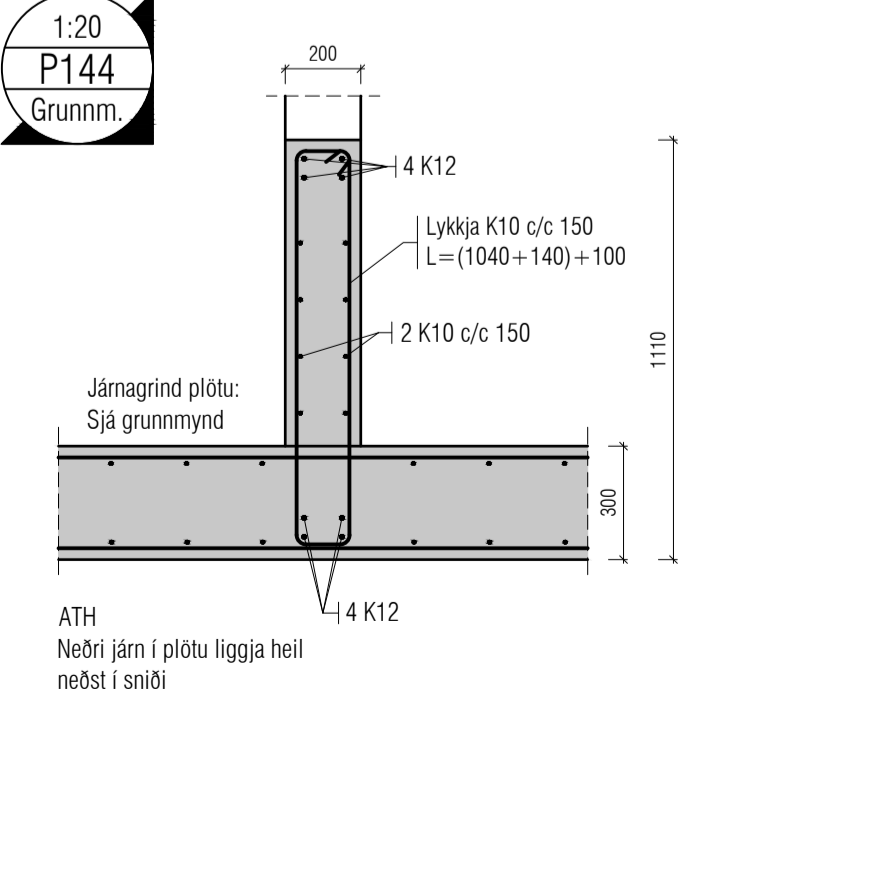
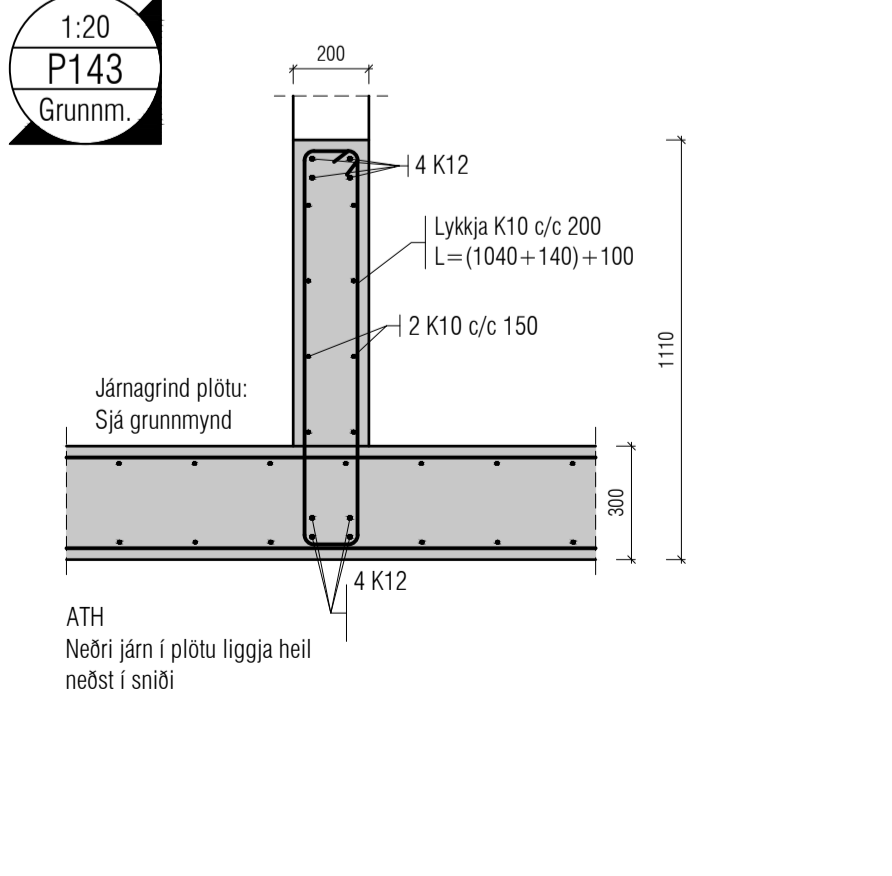
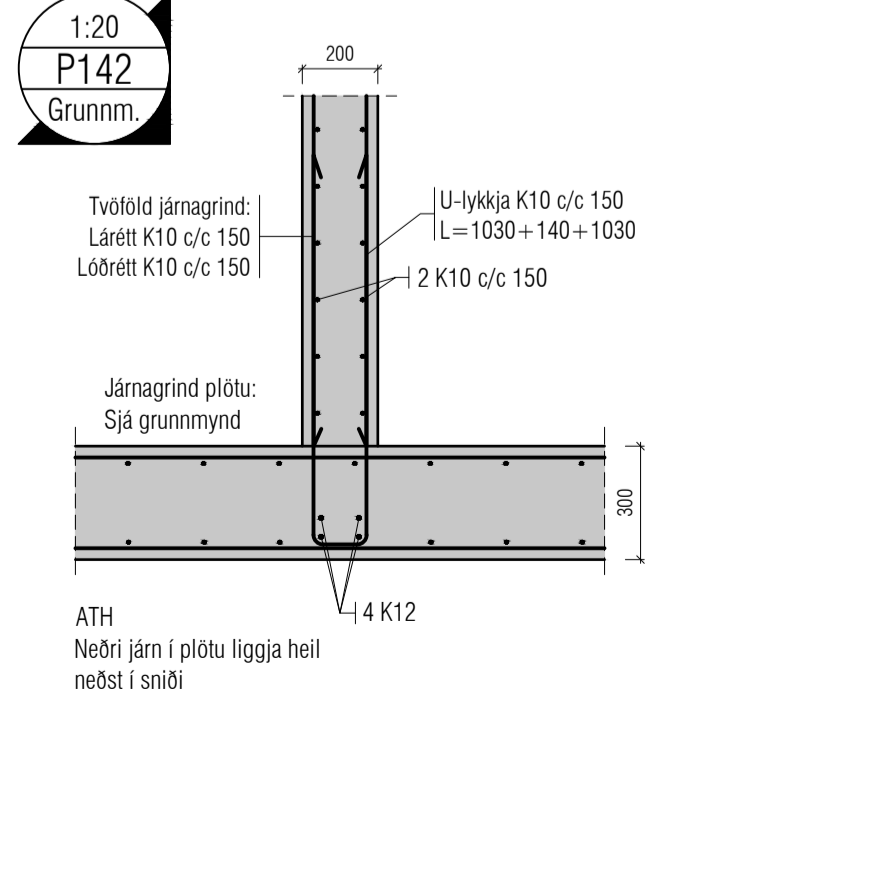
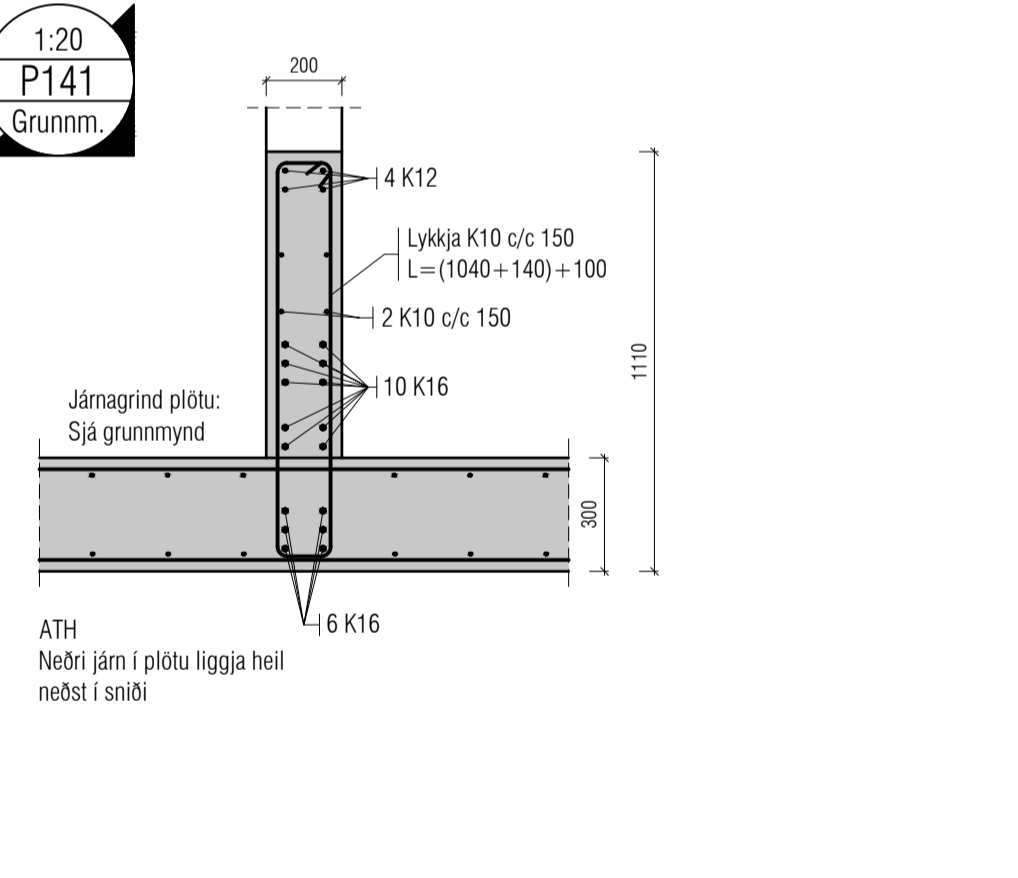
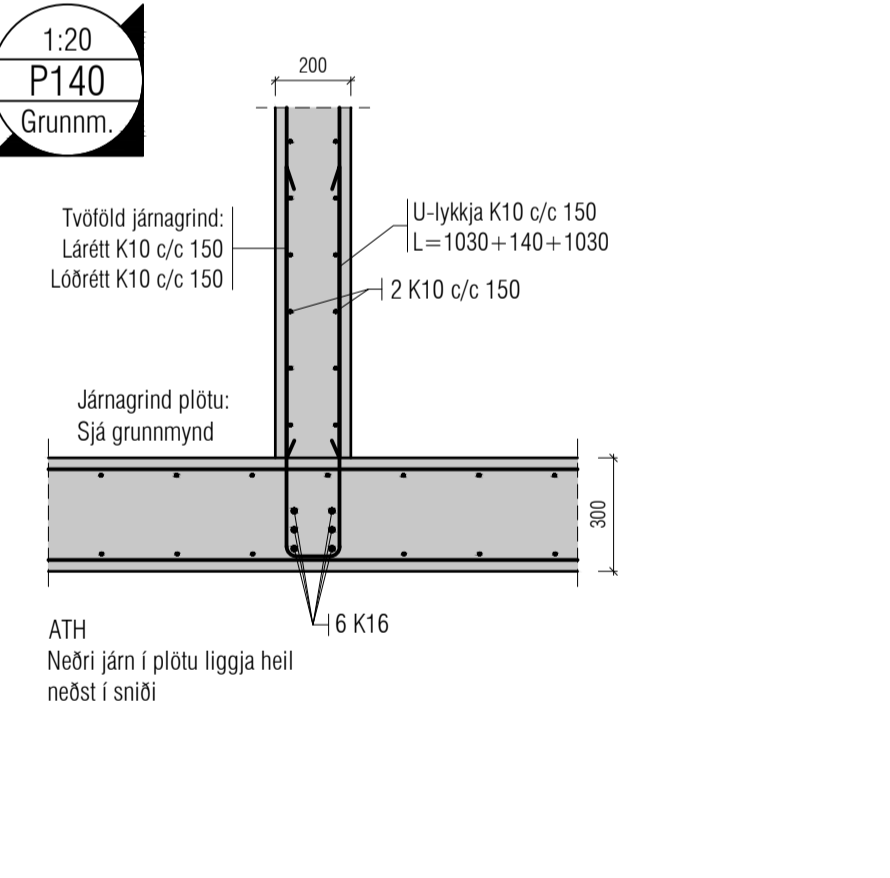
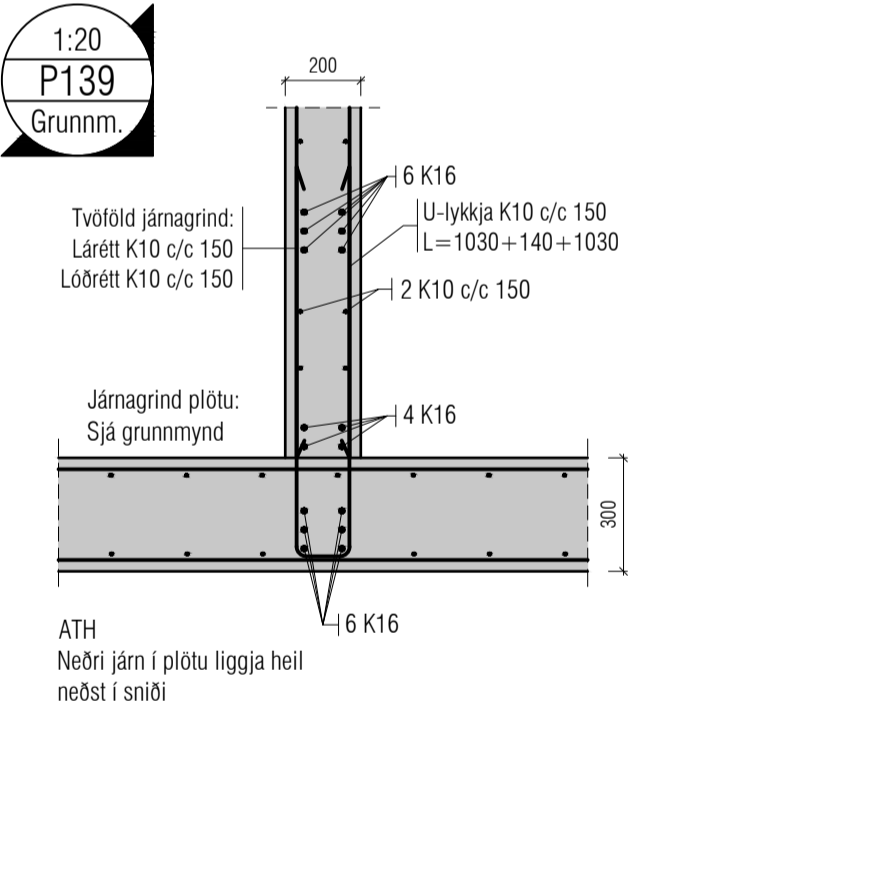
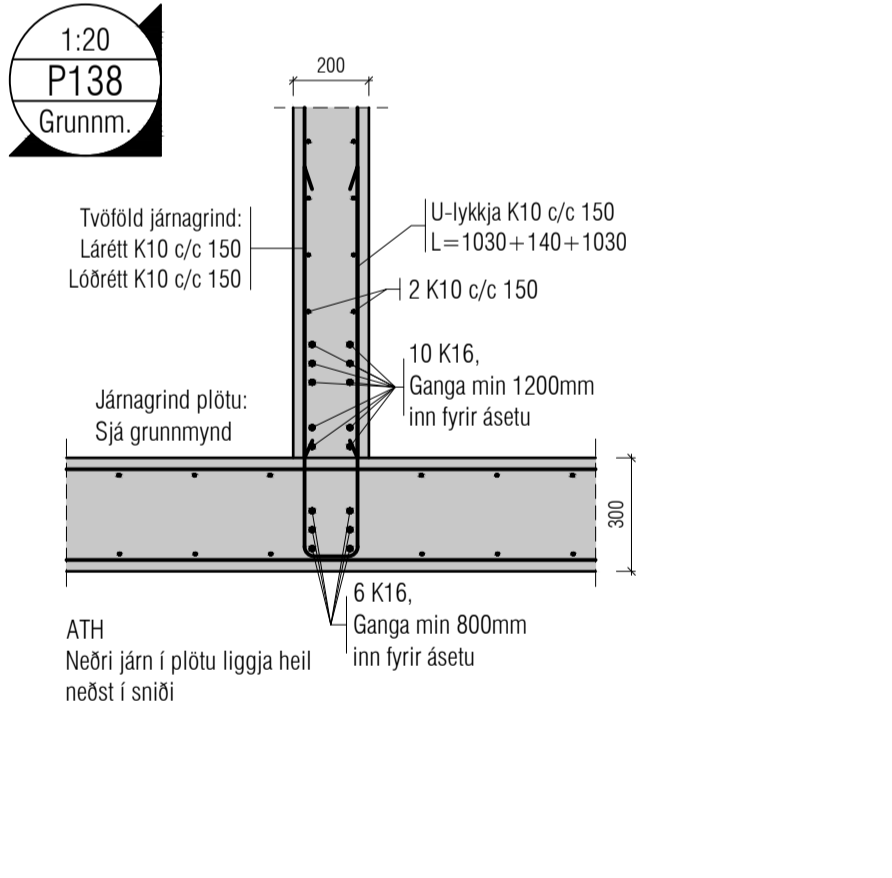
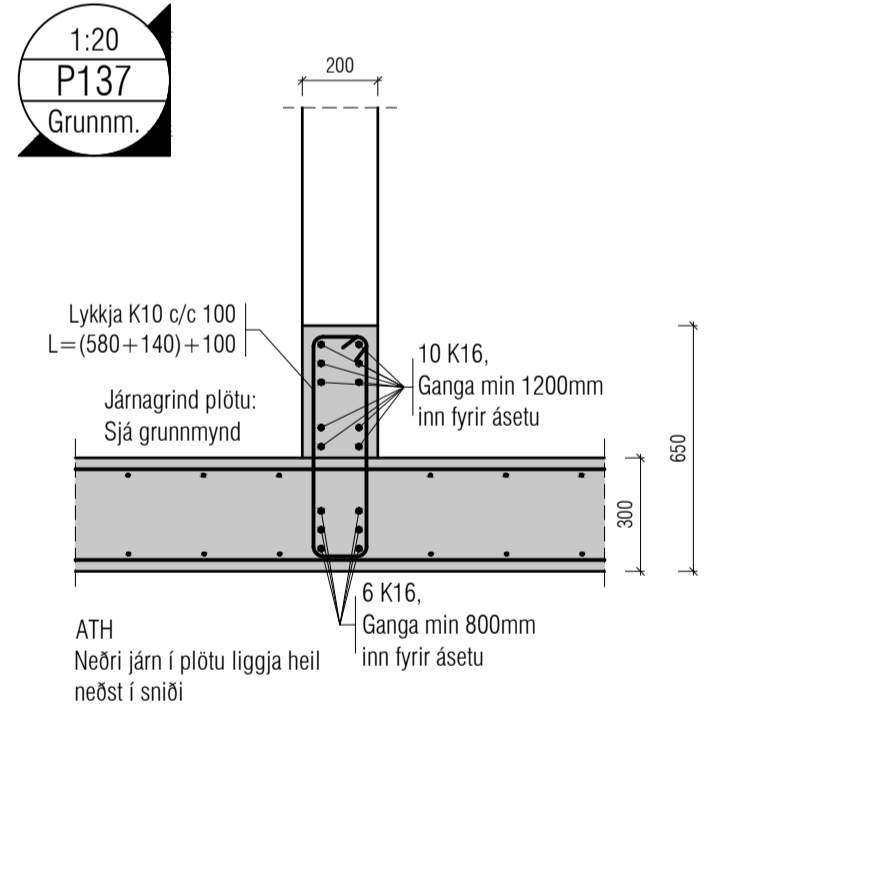
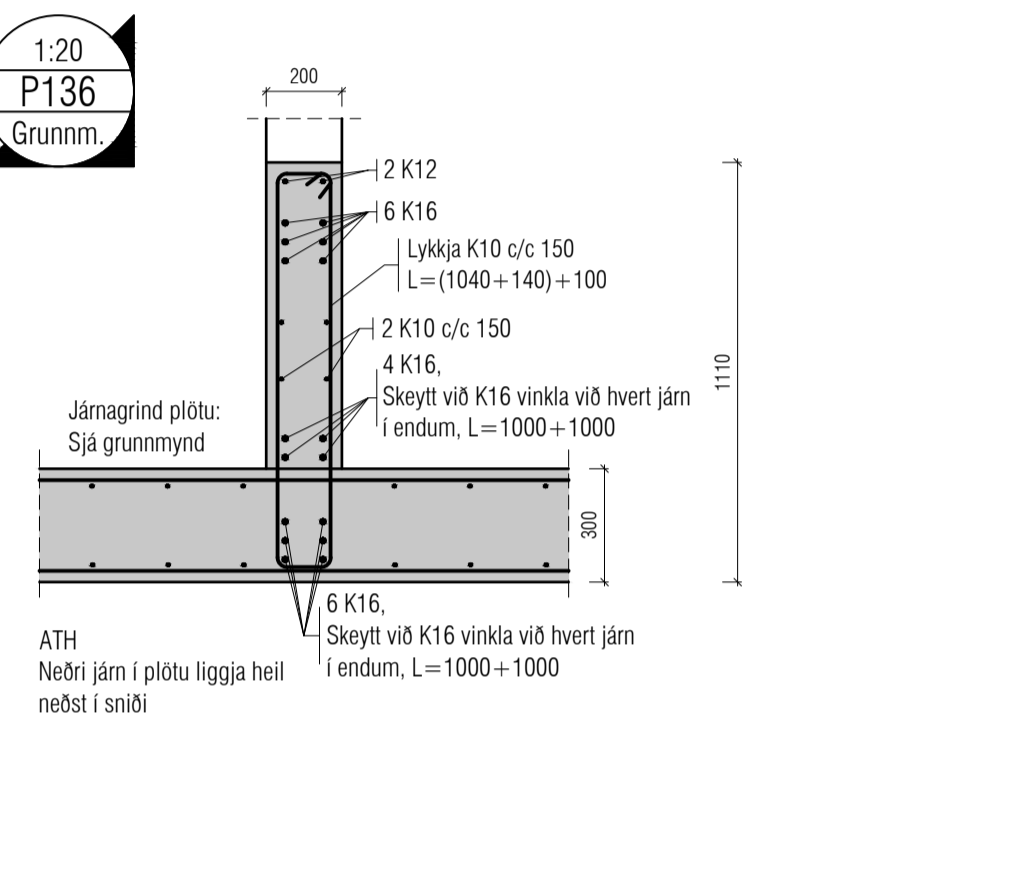
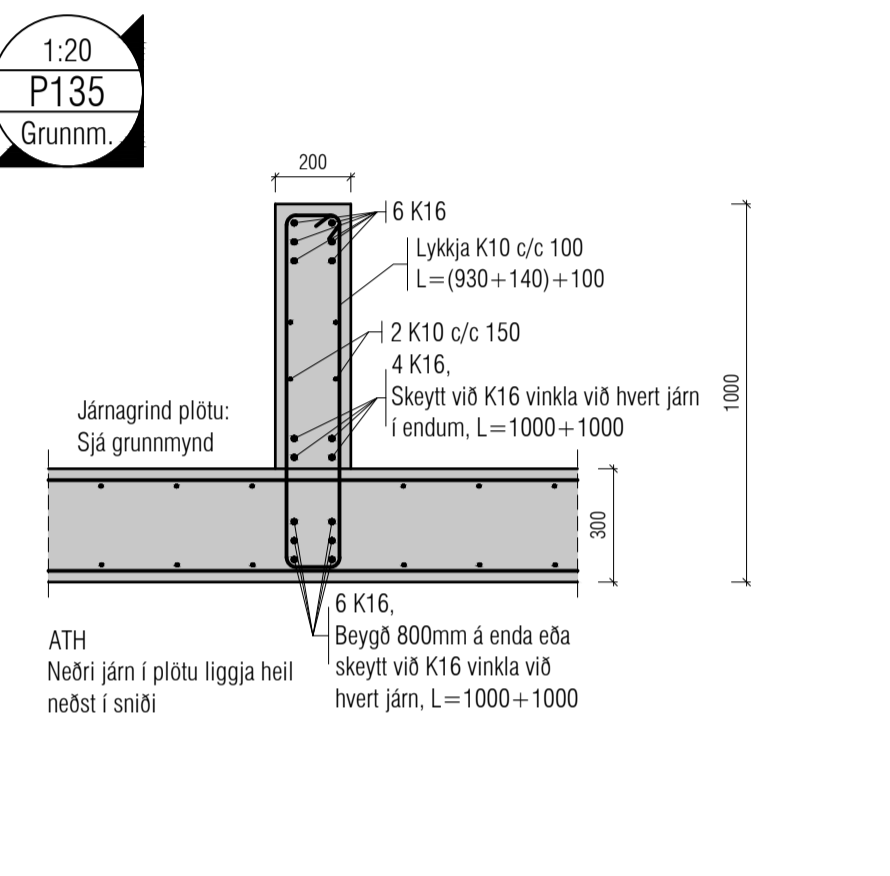
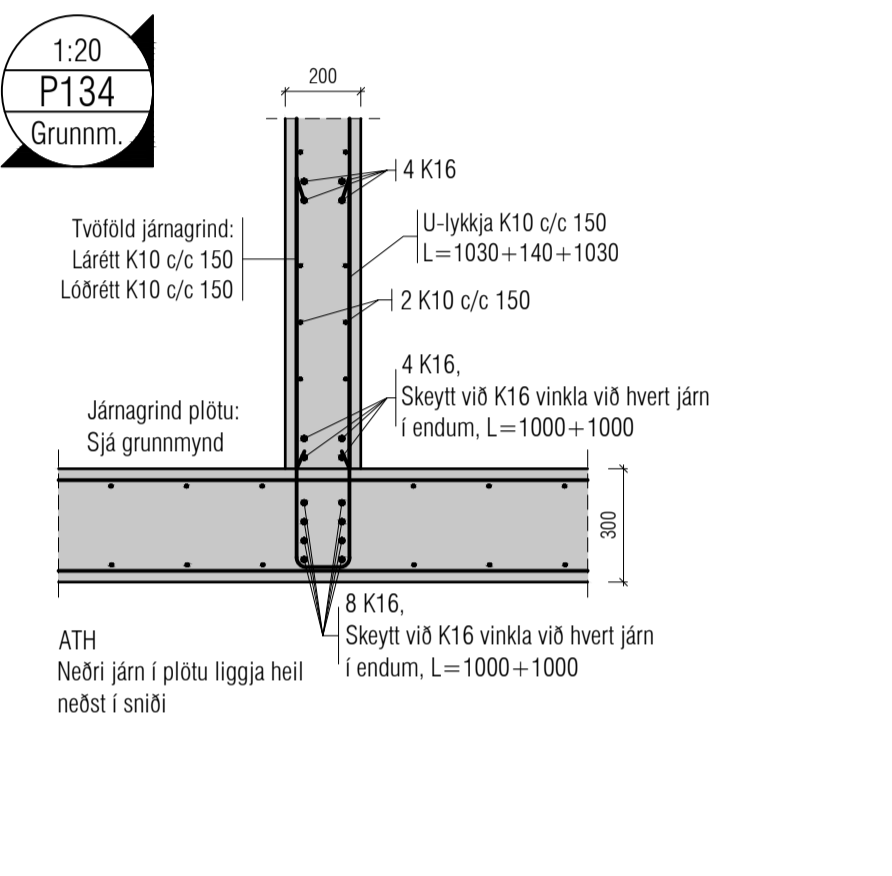
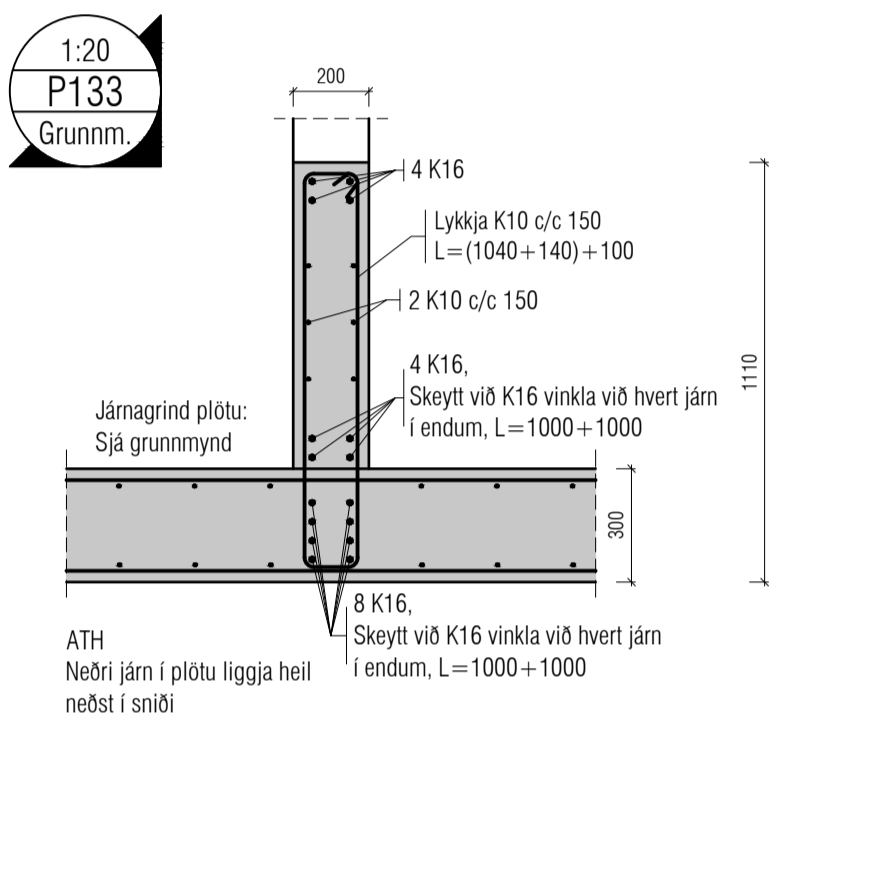
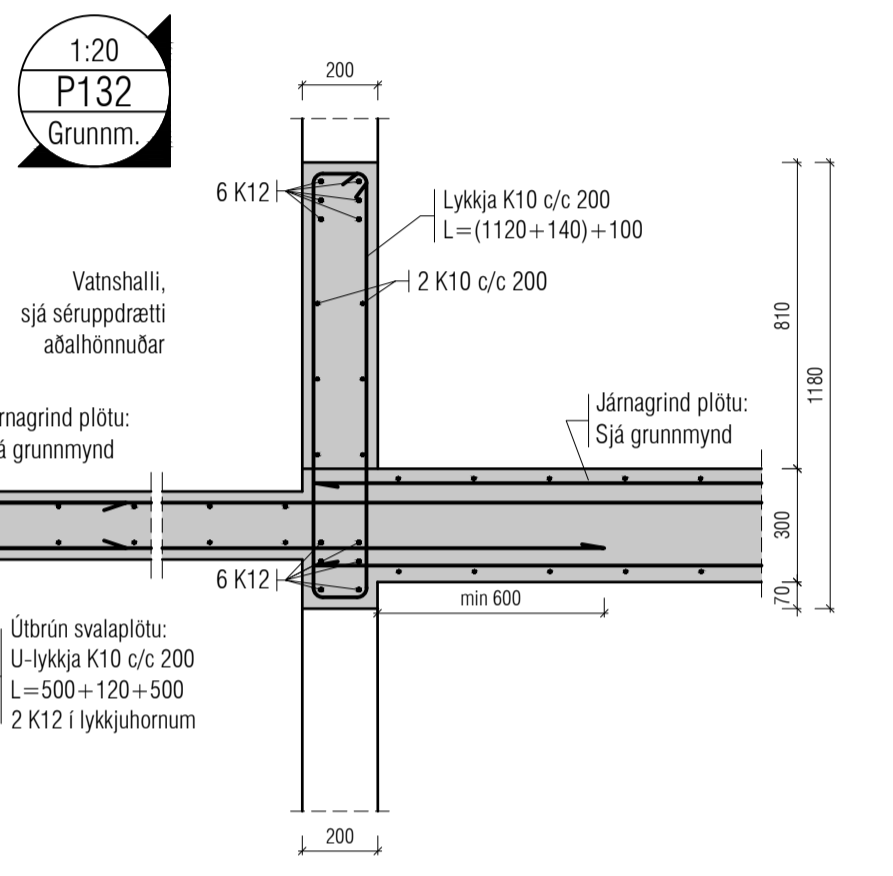
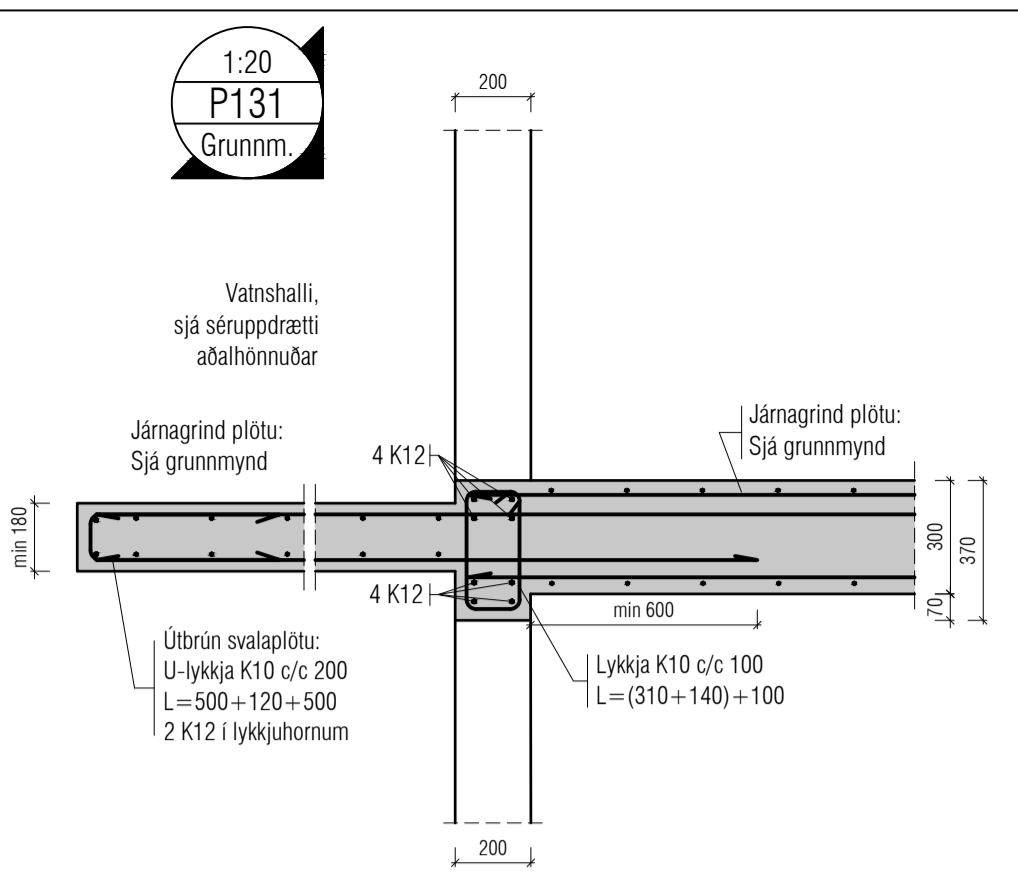
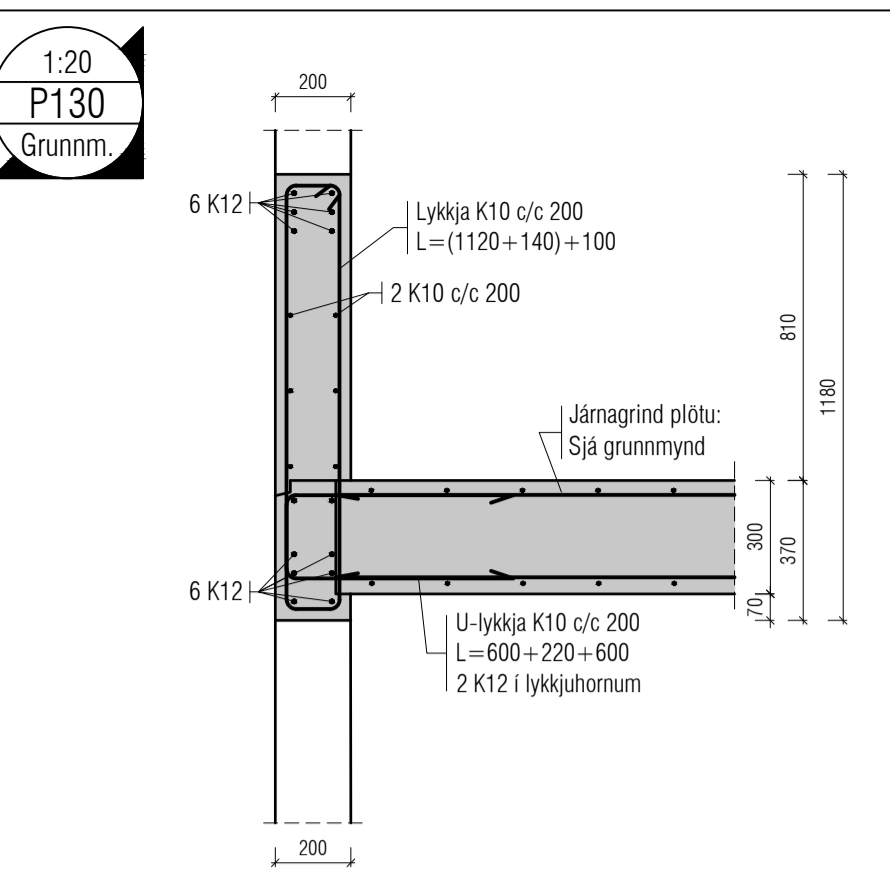
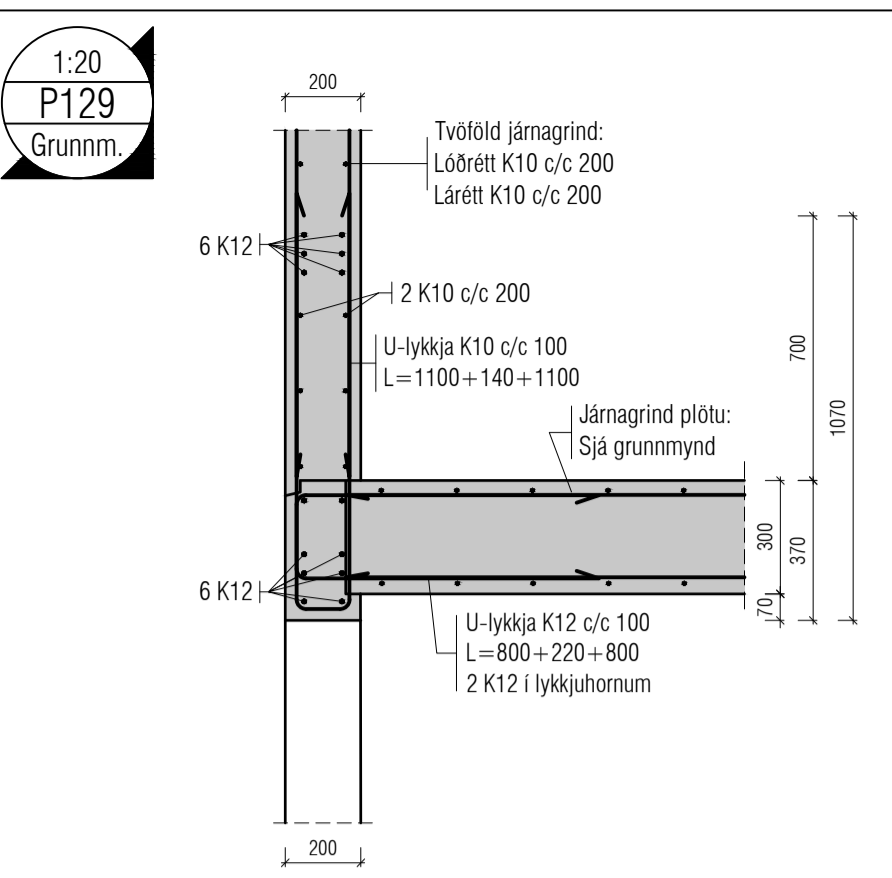
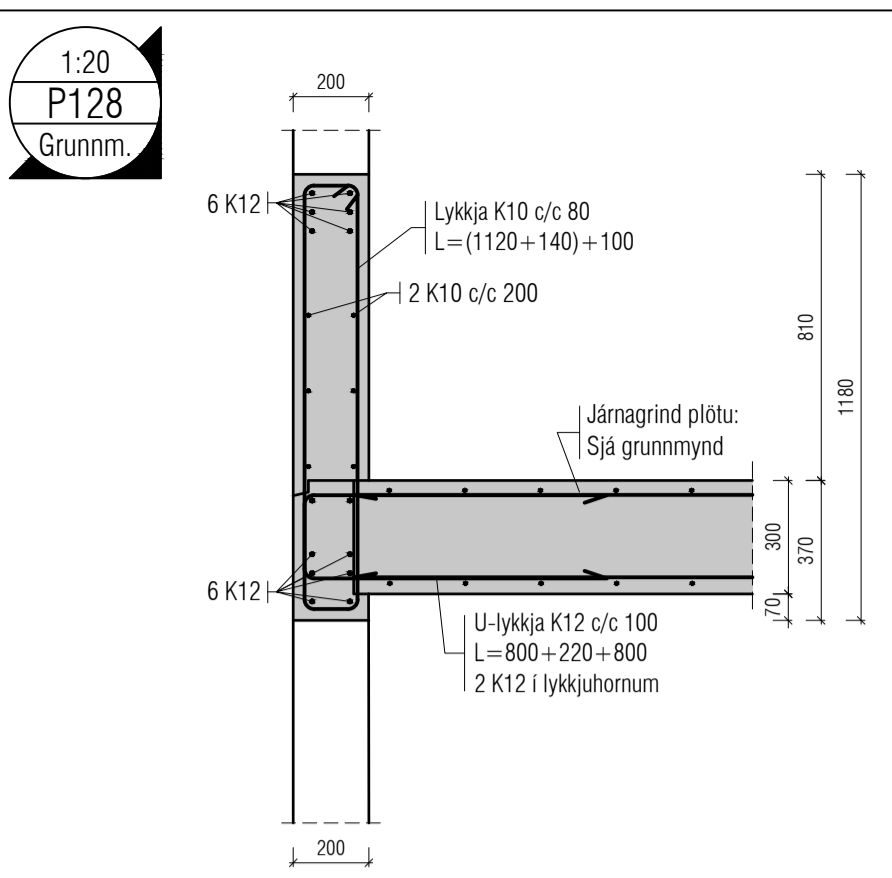
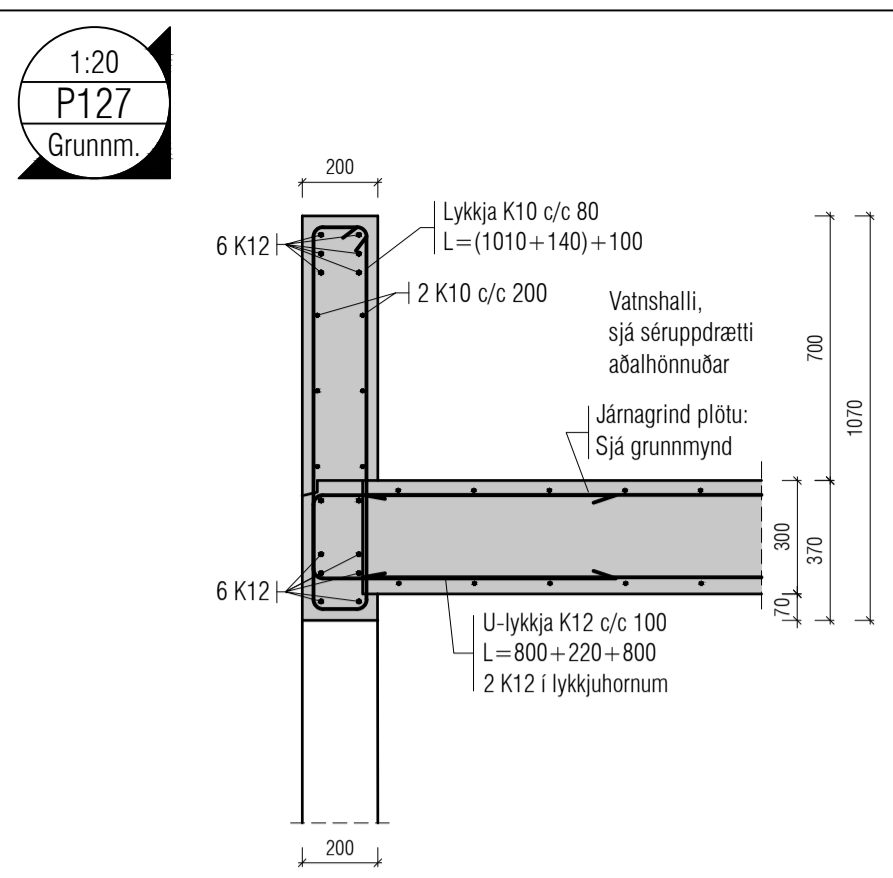

1:20
P147
Grunnm.

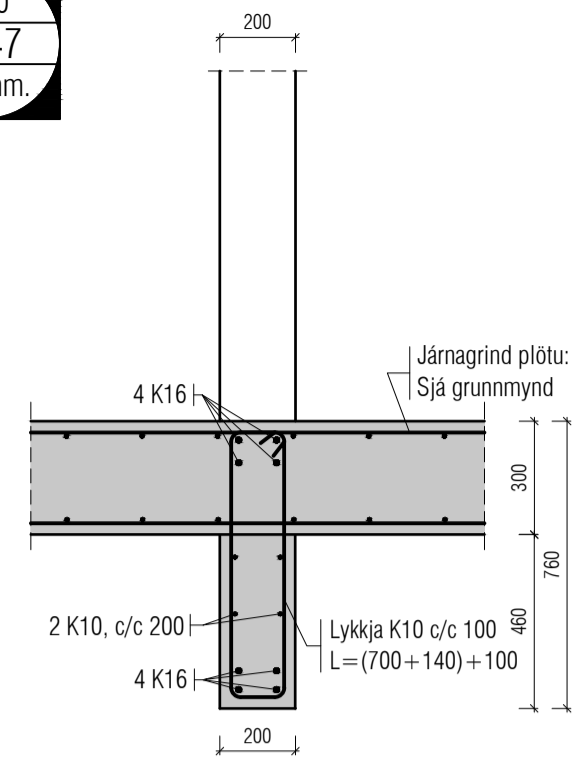

1:20
P148
Grunnm.

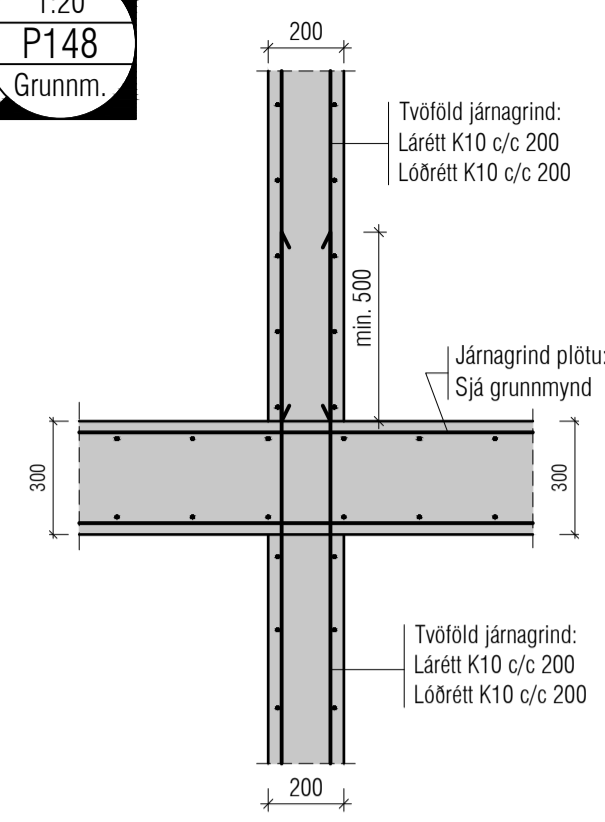

1:20
P149
Grunnm.

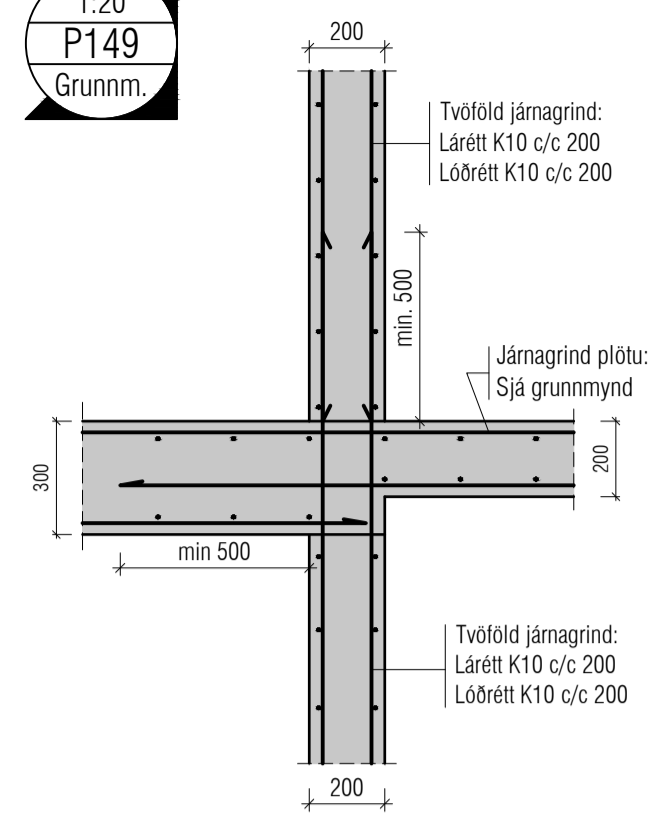

1:20
P150
Grunnm.

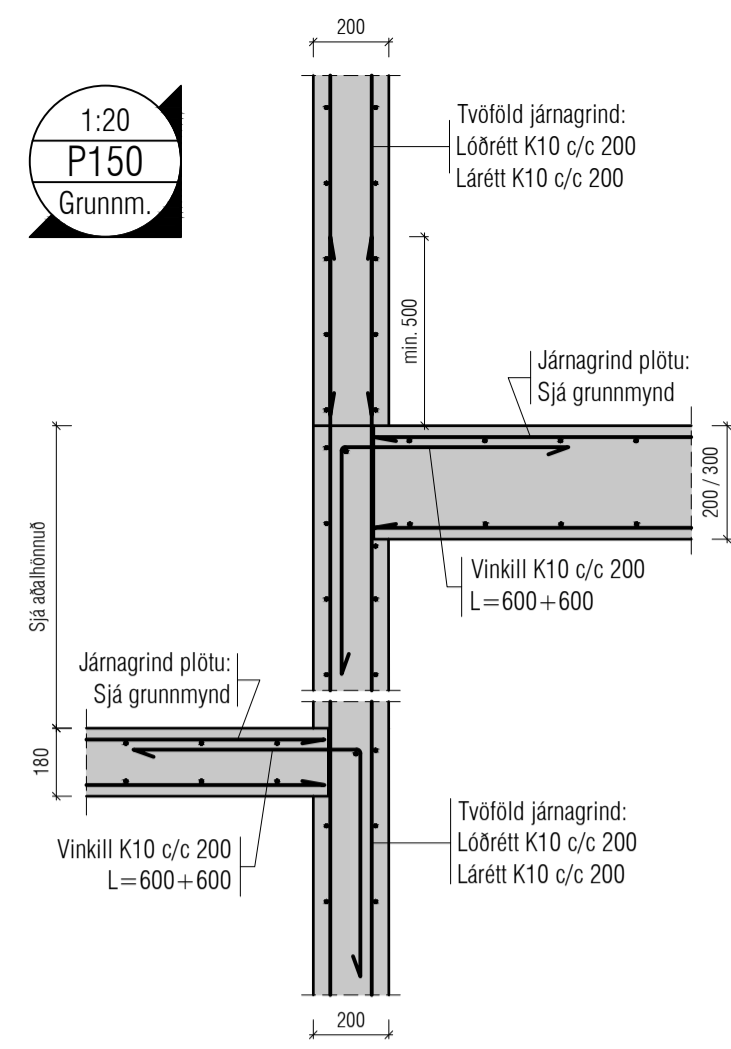

1:20
P151
Grunnm.

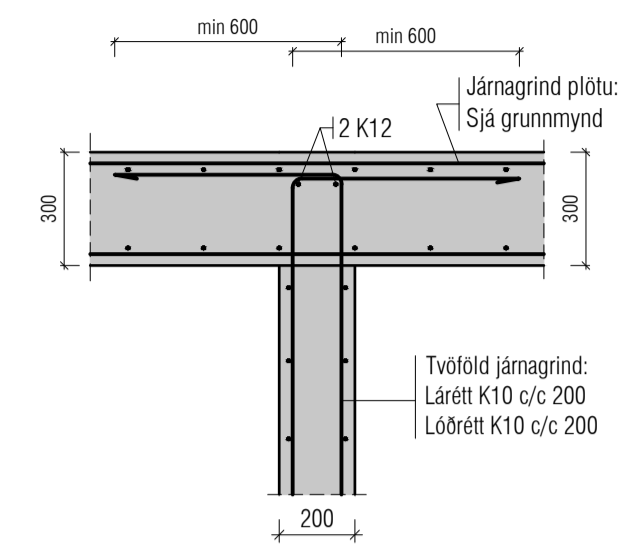

Utgáfa	Dags.	Skýring	Breytt af
-			
-			
-			
-			

Skýringar:
Á teikningu B-01 eru almennar skýringar og öll lágmarks ákvæði varðandi steypu og bendistál t.d. frágangur á jarnum kringum op og brúnir og II.

Uppgetnir kótar eru steypukótar. Upplýsingar um vatnshalla og hvort kótar eru endanlegir, sjá arkitekt.

Um nákvæma stærð og staðsetningu einstakra byggingahluta. Sjá nánar á sérteikningum aðalhönnuðar.

Göt og raufar (sjá lagnateikn.)

ATH!
Heimilt er að nota járnabakka, með sama járnagnni og fyrirskrifað er á uppdráttum, í stað tengijána úr veggjum í plötum.

ATH!
Leiðbeiningar um yfirhæð á bitum og plötum, sjá skýringarblað B-01.

ATH!
ÖLL MÁL SKULU YFIRFARIN ÁÐUR EN FRAMKVÆMDIR HEFJAST.

VEKTOR hönnun og ráðgjöf

Sigurður Helguson	Byggingarteknikaðingur	sigurdur@vektor.is	030859-7749
Emil Þ. Þorjónsson	Ökuáætlun	emil@vektor.is	260268-4539
Martín M. Andersen	Byggingarteknikaðingur	martin@vektor.is	020459-2989
Óni Arnason	Byggingarteknikaðingur	oni@vektor.is	040964-2669
Óskar Jónsson	Byggingarteknikaðingur	oskar@vektor.is	270568-2719
Óni Jónsson	Byggingarteknikaðingur	oni@vektor.is	090883-5859

Verkhendi: **Baughamar 5-7, Hafnarfirði**

Verkhendi: **Plötur Deili**

Hannað: ÚJ / SH Telmað: ÚJ / JM

Mkv. 1:20 Dags. 27/01/2025

Samþykkt hönnuðar: Telmað nr.

Samþykkt aðalhönnuðar / samræmingarhönnuðar: **BPD-8**

Áritun á teikningu er á ábyrgð Vektor, hönnun og ráðgjöf eht. kt. 700896-2429 blaðstærð: A1

Utgáfa	Dags.	Skýring	Breytt af
-			
-			
-			
-			

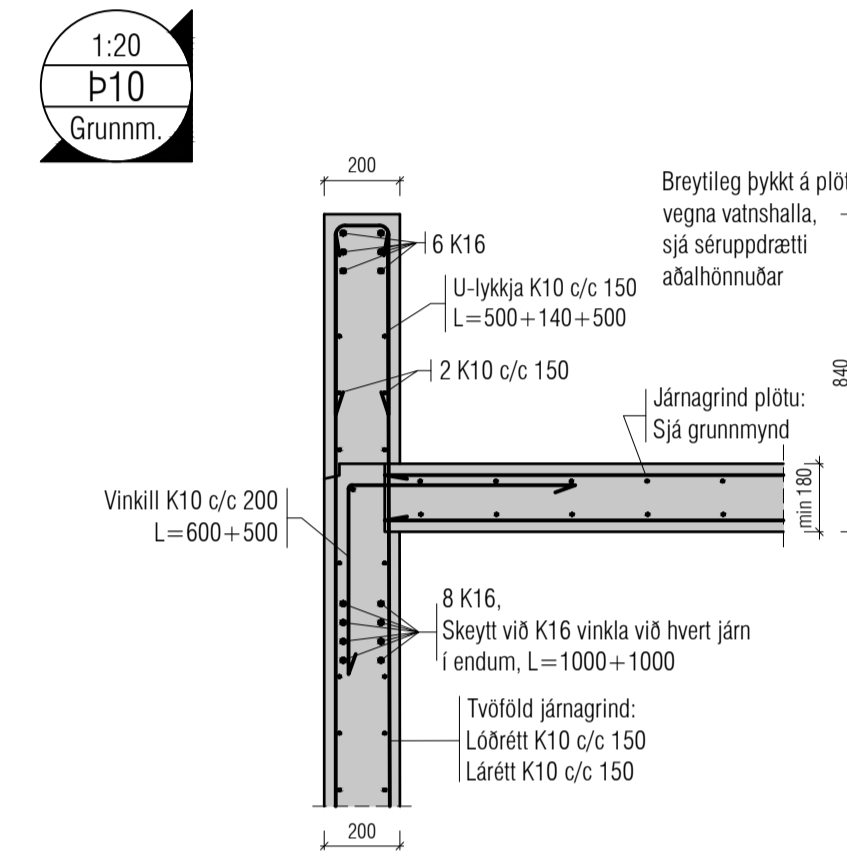
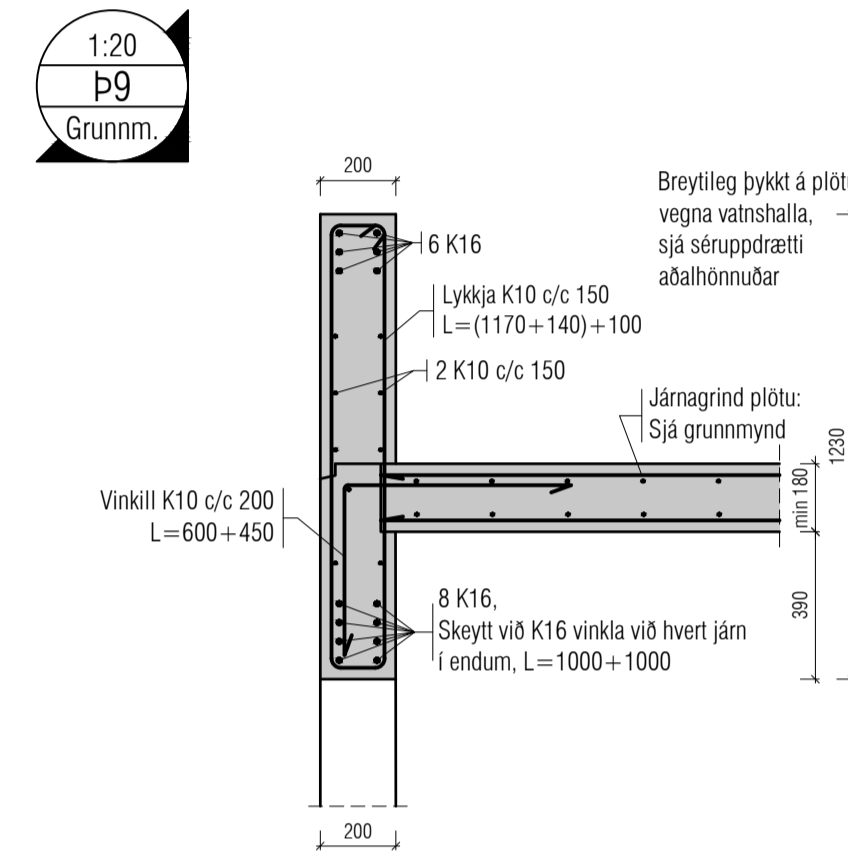
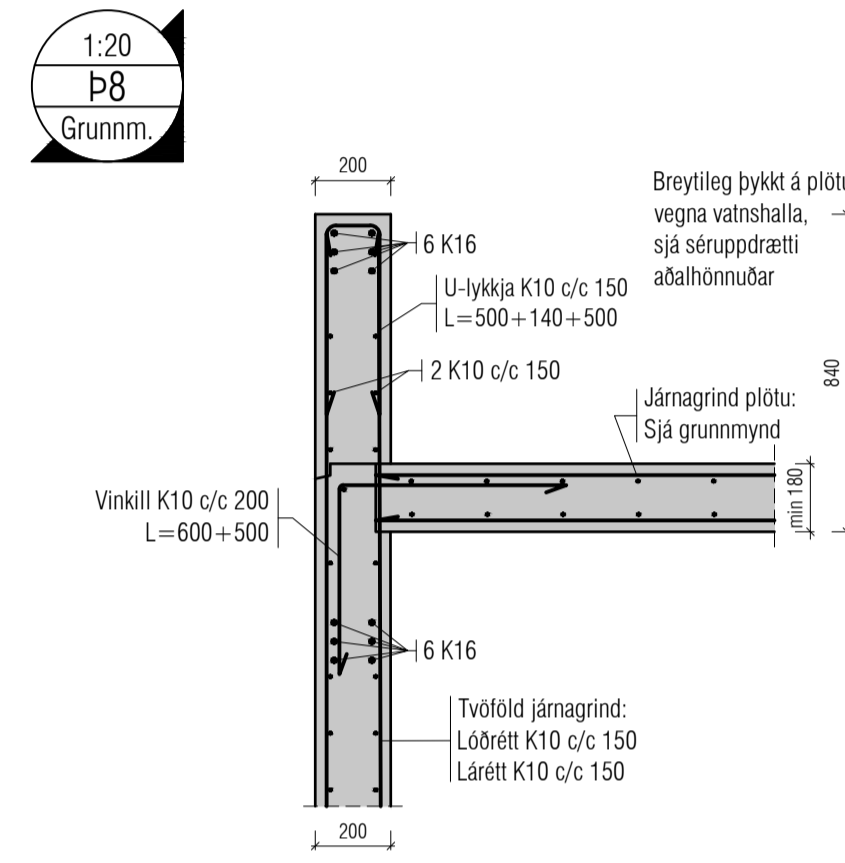
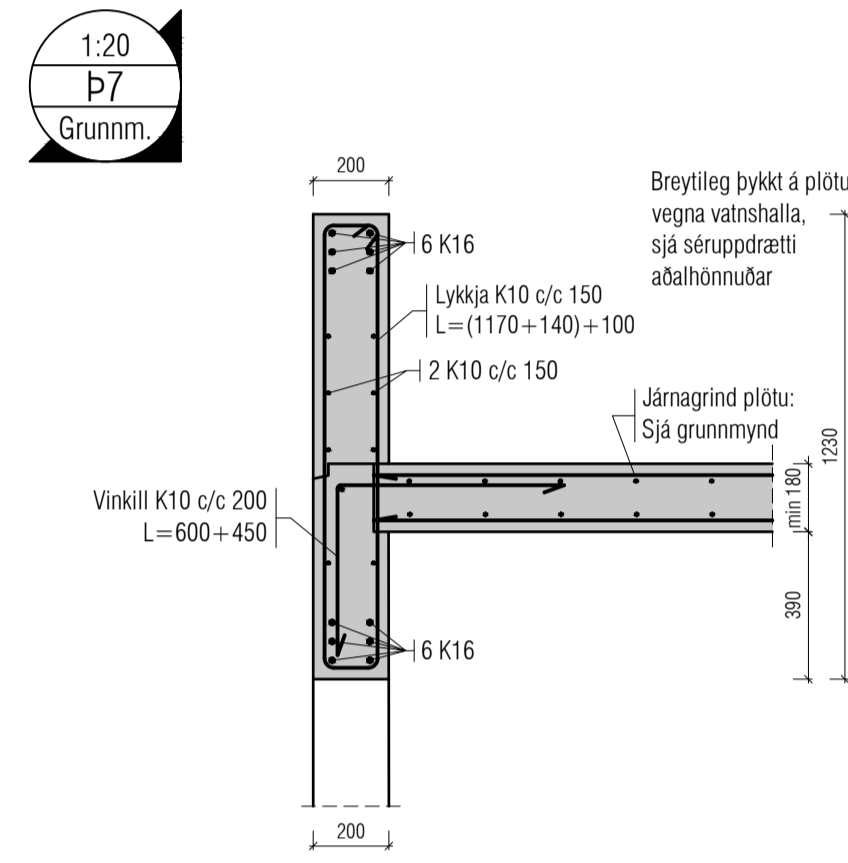
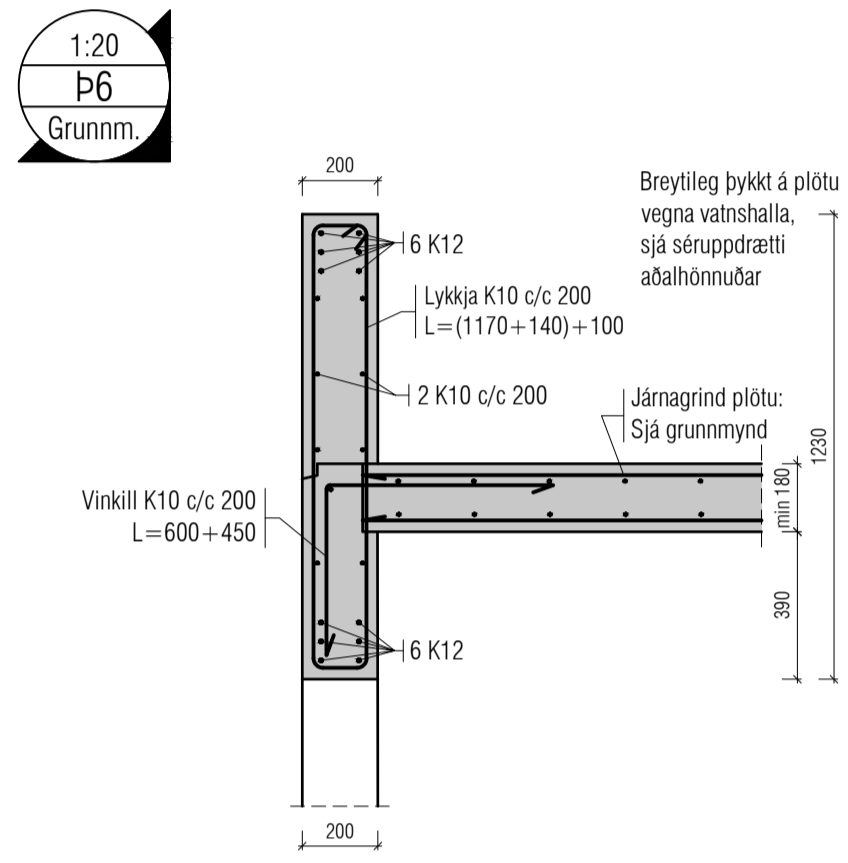
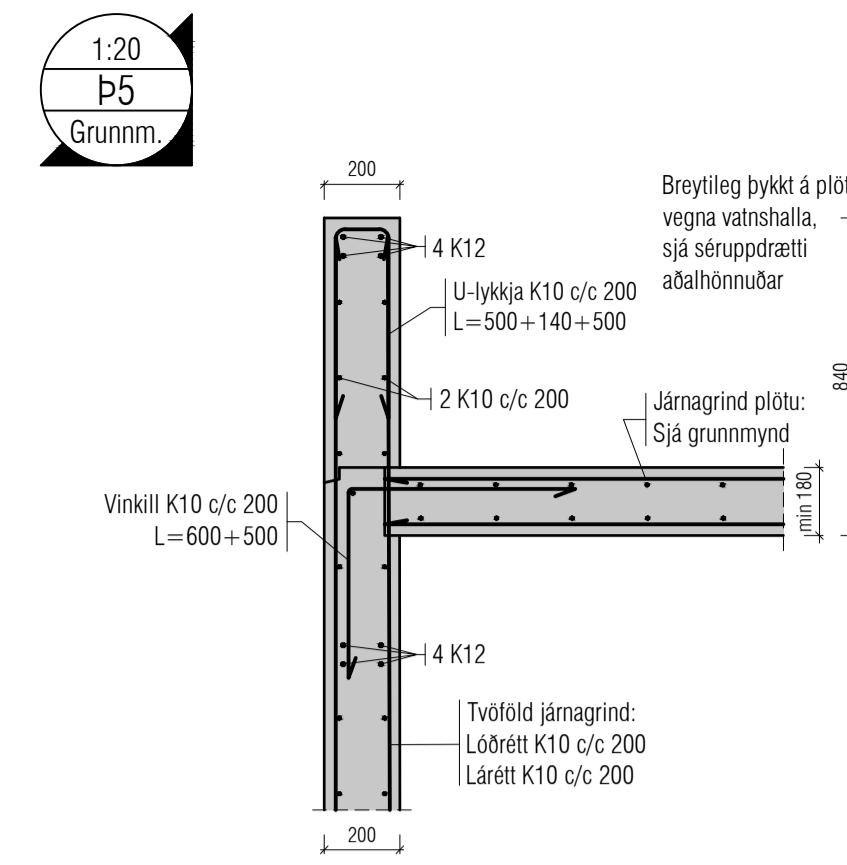
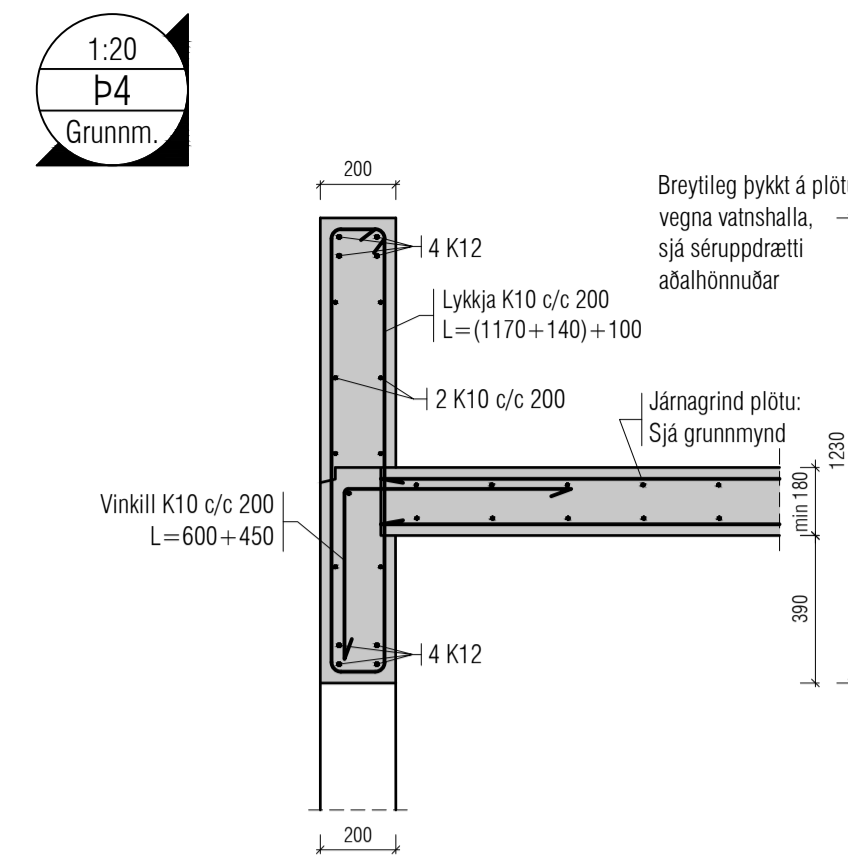
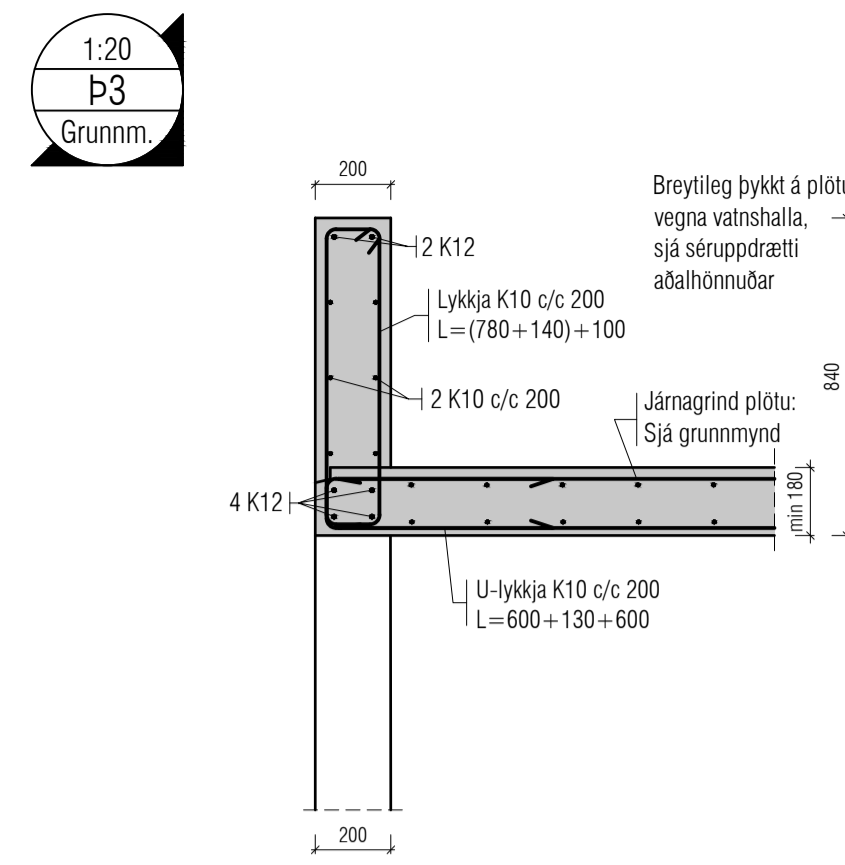
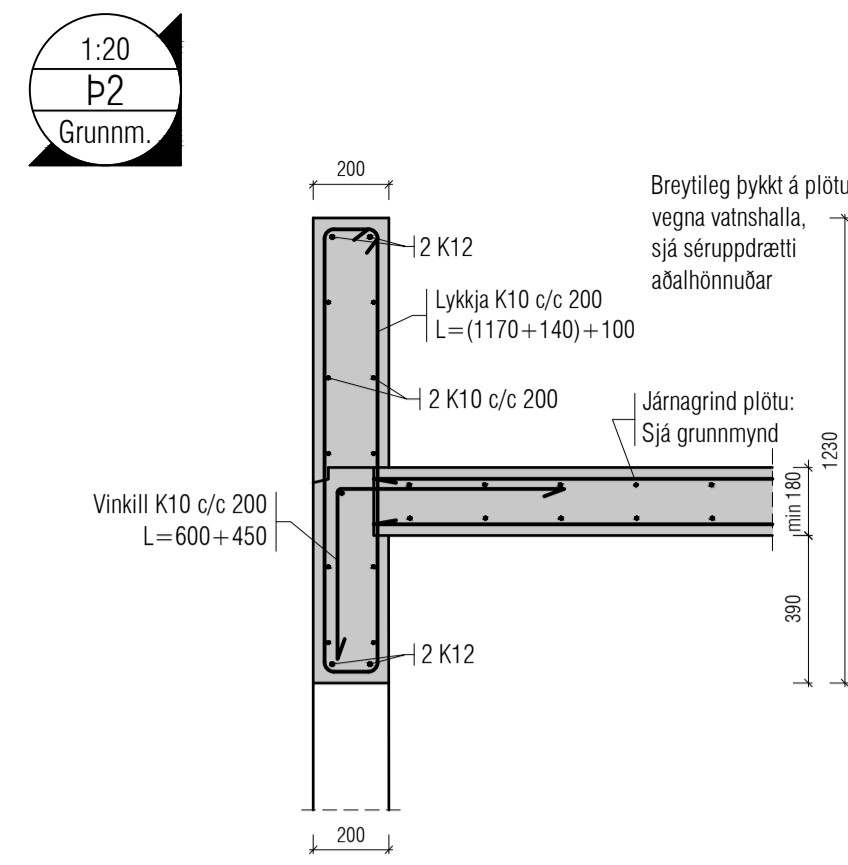
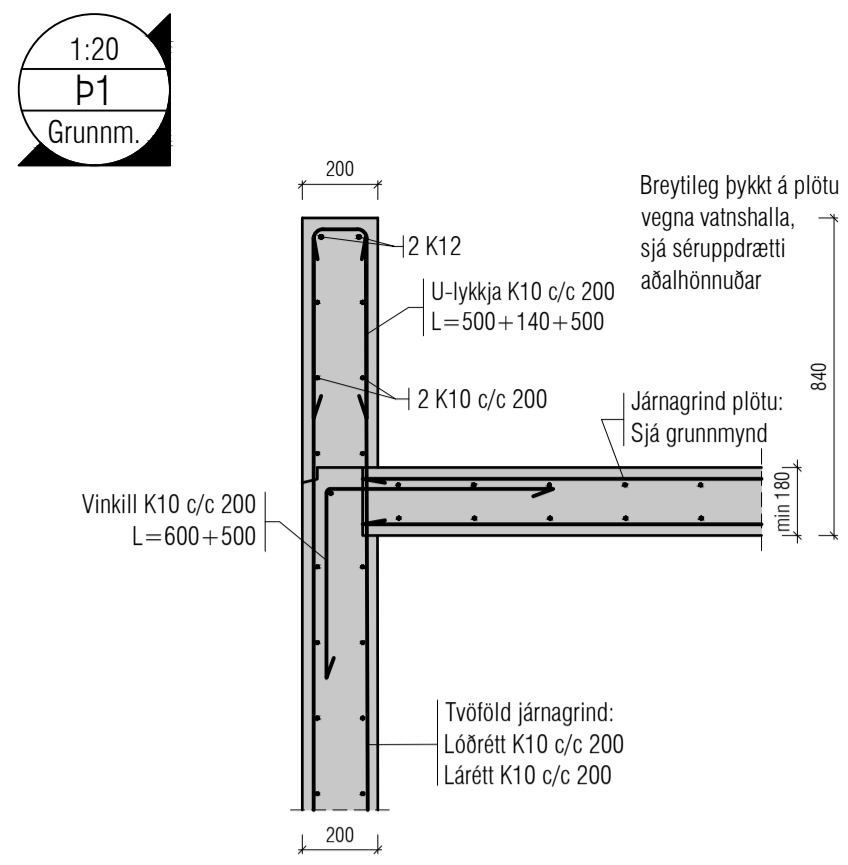

Skýringar:
Á teikningu B-01 eru almennar skýringar og öll lágmarks ákvæði varðandi steypu og bendistál t.d. frágangur á jarnum kringum op og brúnir og fl.

Uppgefnir kótar eru steypkótar. Upplýsingar um vatnshalla og hvort kótar eru endanlegir, sjá arkitekt.
Um nákvæma stærð og staðsetningu einstakra byggingahluta. Sjá nánar á sérteikningum aðalhönnuðar.
Göt og rautar (sjá lagnateikn.)

ATH!
Heimilt er að nota jarnbakka, með sama jarnmagni og fyrirskrifað er á uppráttum, í stað tengjama úr veggjum í plötum.

ATH!
Leiðbeiningar um yfirhæð á bitum og plötum, sjá skýringarblað B-01.

ATH!
ÖLL MÁL SKULU YFIRFARIN ÁÐUR EN FRAMKVÆMDIR HEFJAST.

ATH!
Þakplötur eru steyptar með vatnshalla, sjá séruppdrætti aðalhönnuðar.
Efri jarn í plötum skulu fylgja megin halla efri brúnar þakplötu.

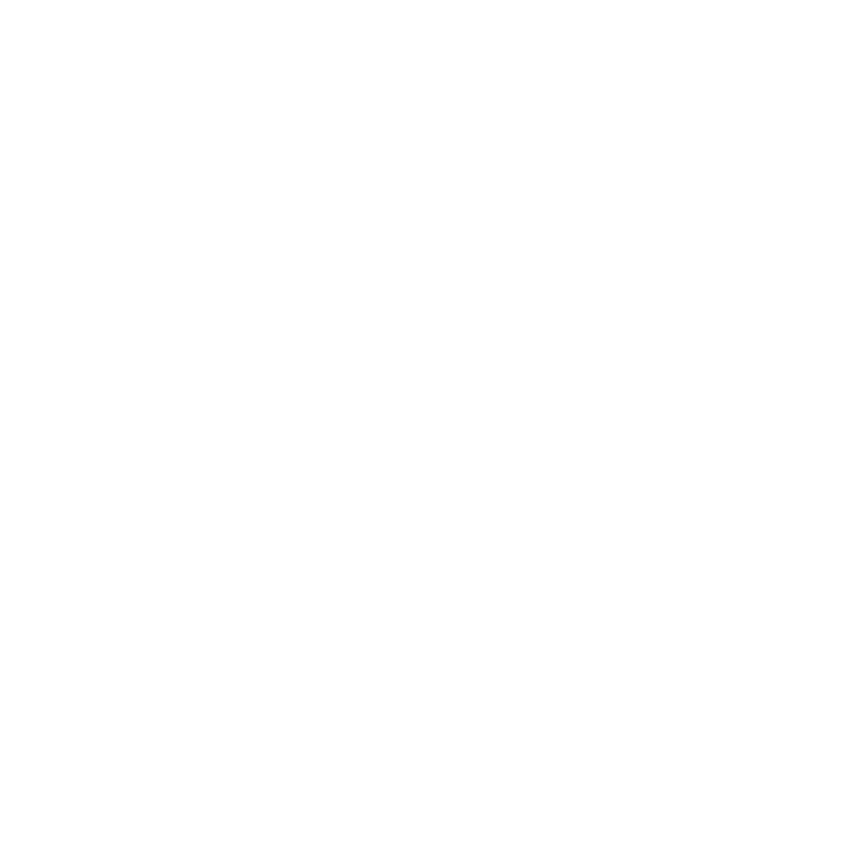
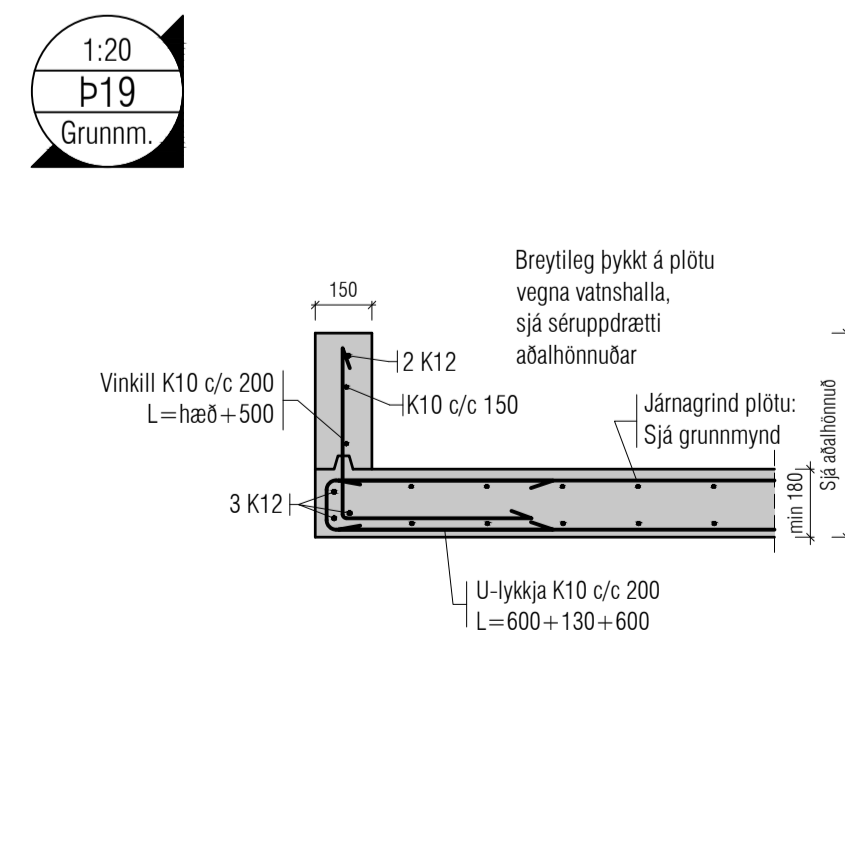
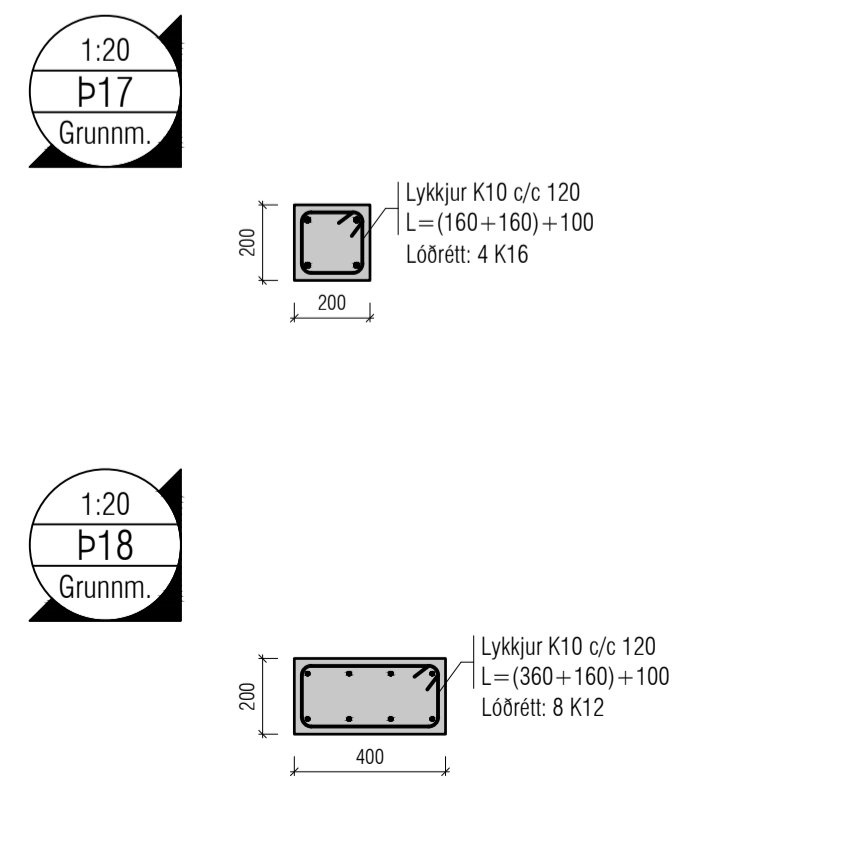
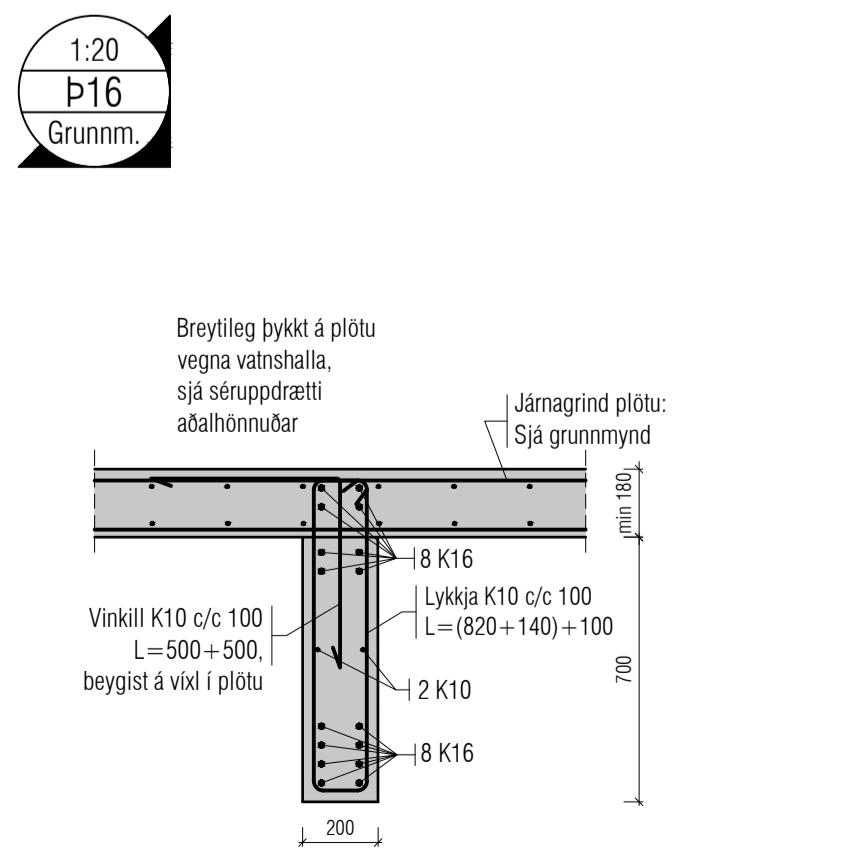
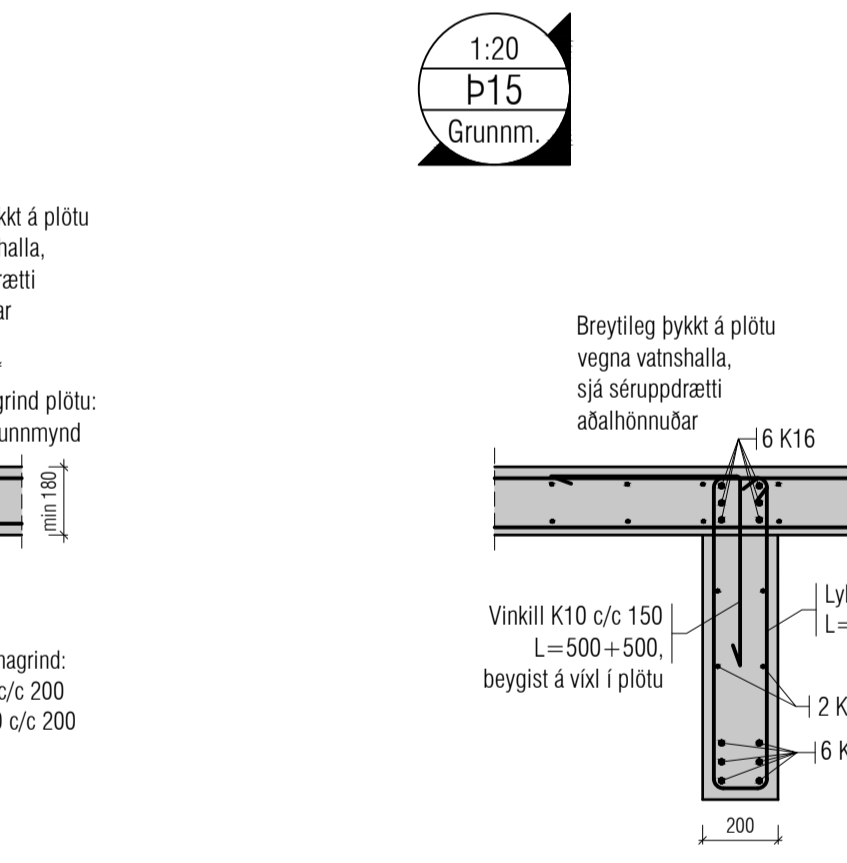
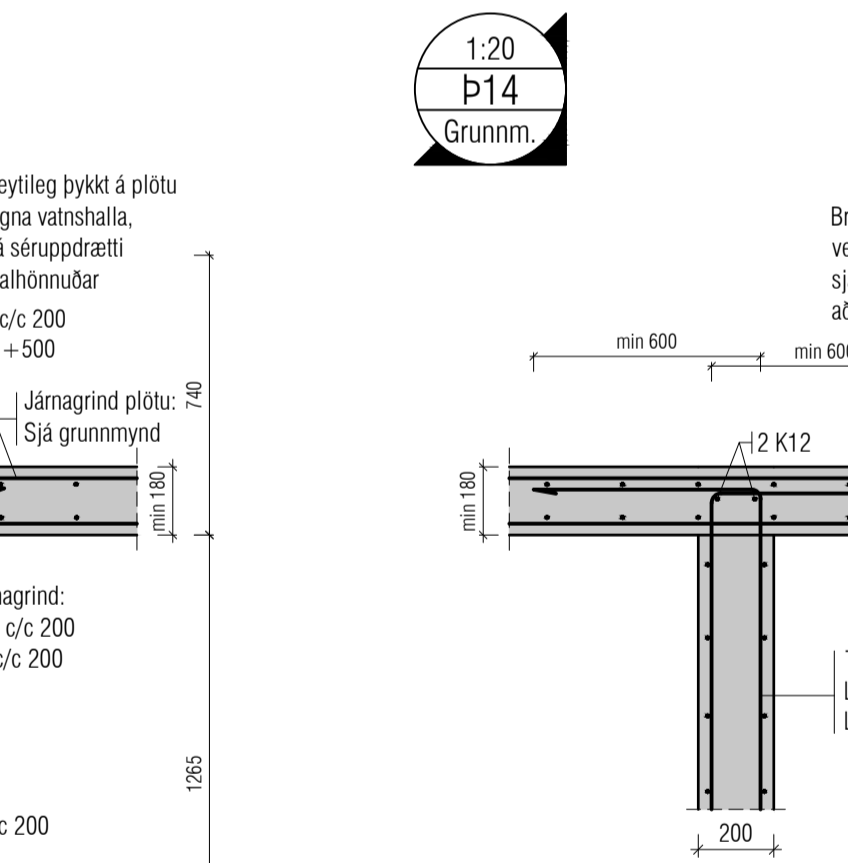
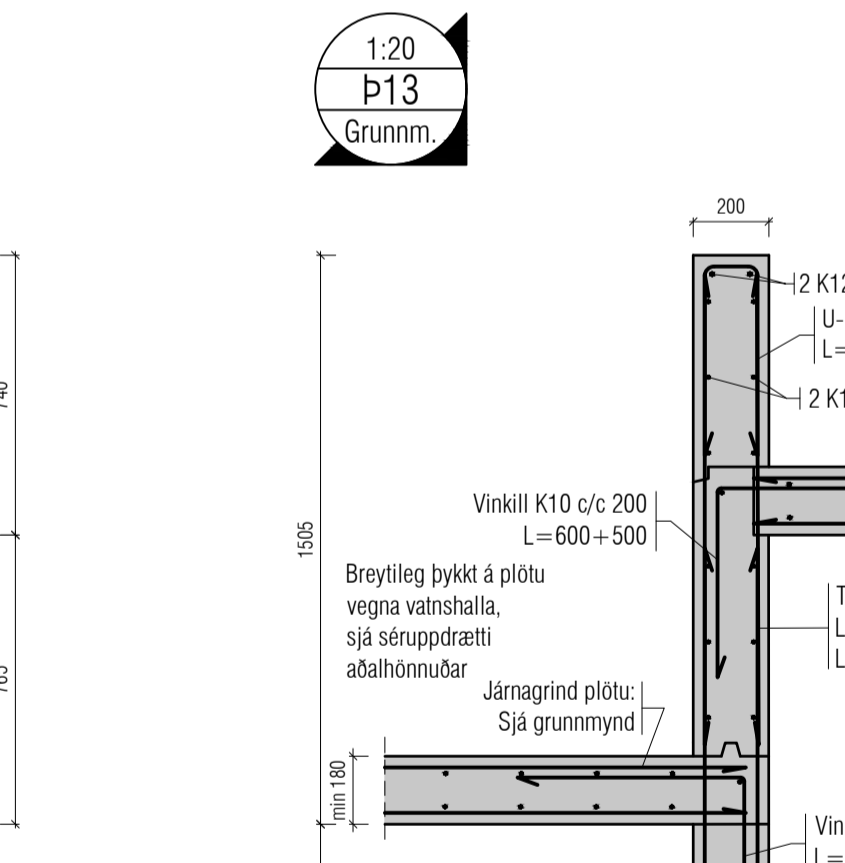
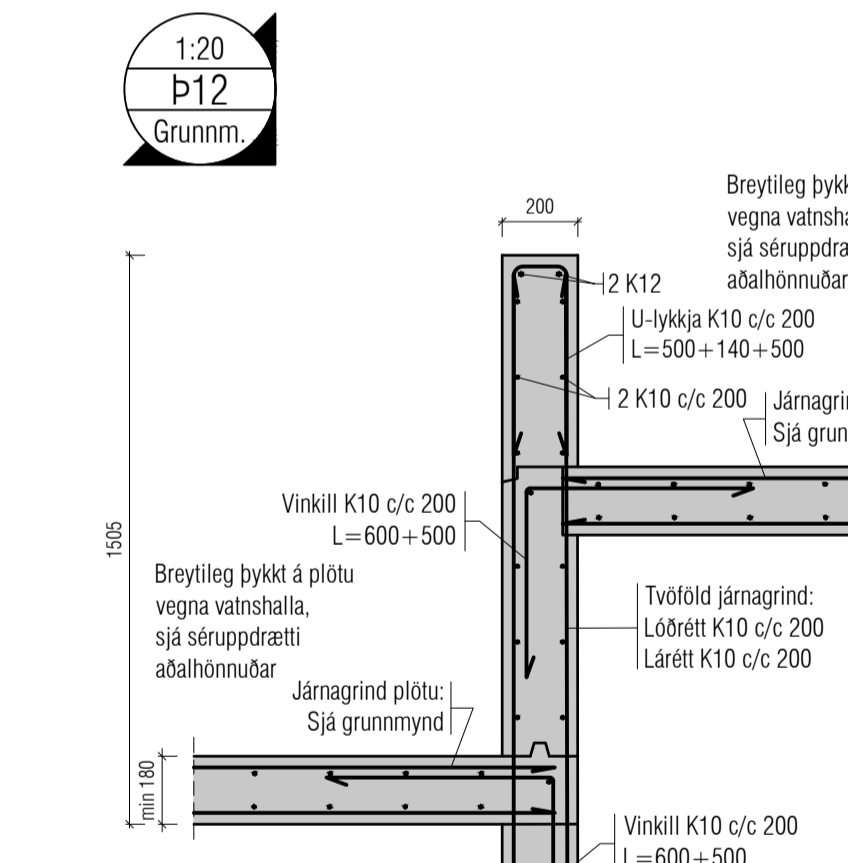
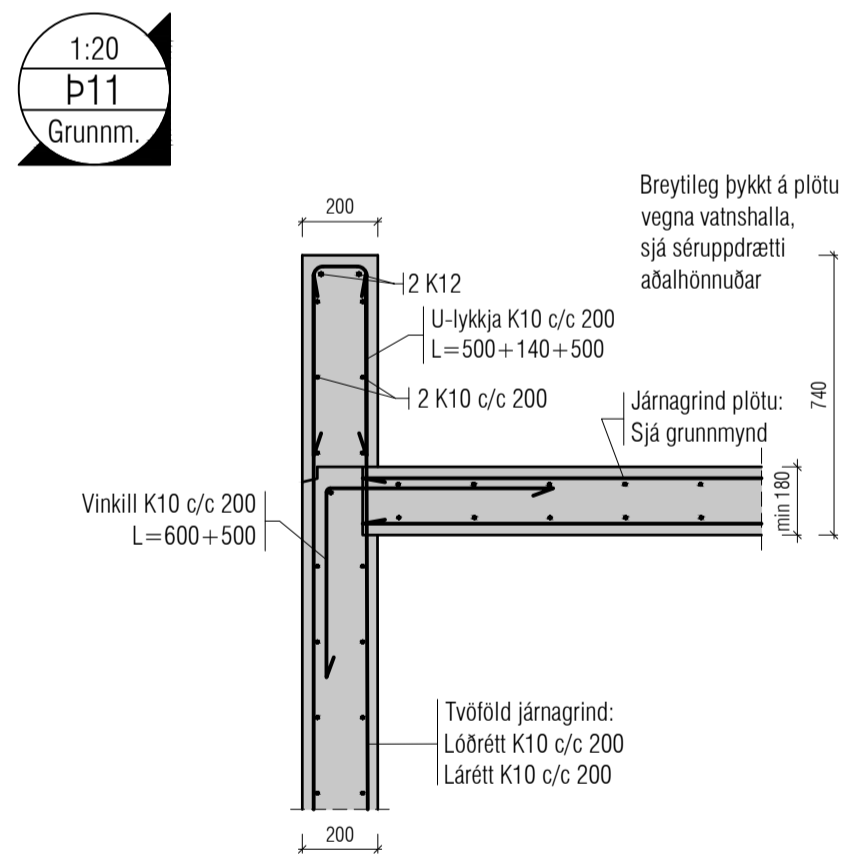

VEKTOR Situmála 3 - 108 Reykjavík - S.554-6650
hönnun og ráðgjöf

Sigurður Haldrupsson	Byggingarteiknaðingur	sigurdur@vektor.is	030859-7749
Emil Þ. Kristjánsson	Ókuáætlun	emil@vektor.is	280268-4539
Martin M. Andersen	Byggingarteiknaðingur	martin@vektor.is	020459-2989
Ólafur Arnarson	Byggingarteiknaðingur	olafur@vektor.is	040964-2669
Ólafur Jónsson	Byggingarteiknaðingur	olafur@vektor.is	270588-2719
Ólafur Jónsson	Byggingarteiknaðingur	olafur@vektor.is	090883-5859

Verkheiti: **Baughamar 5-7, Hafnarfjörður**

Verkhliði: **Þakplötur Deili**

Hannað: ÚJ / SH Teknað: ÚJ / JM

Mkv. 1:20 Dags. 27/01/2025

Samþykkt hönnuðar: Tekin.úr.

Samþykkt aðalhönnuðar / samræmingarhönnuðar: **BÞD-1**

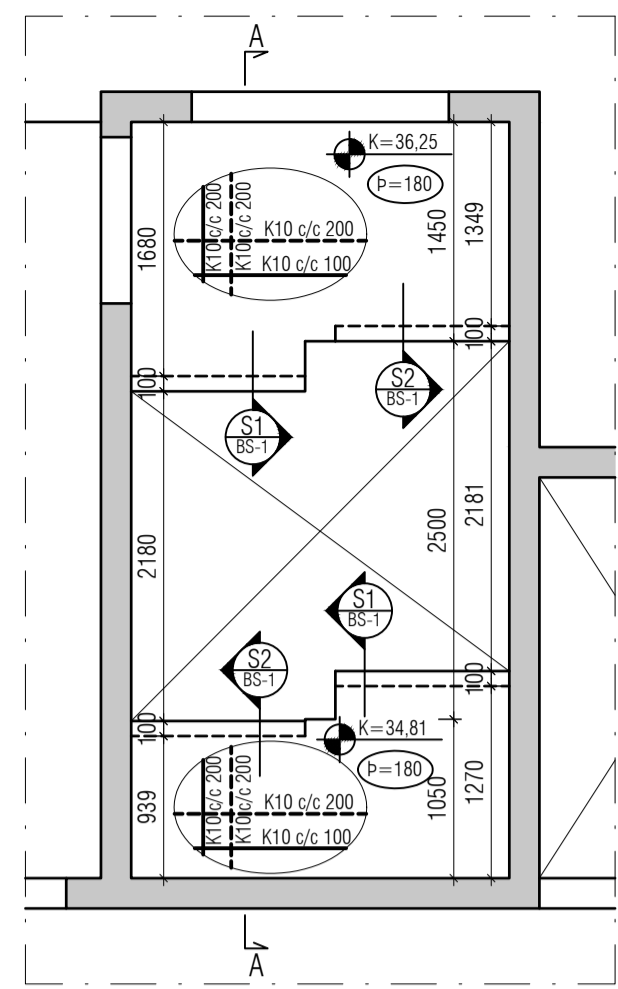

PLATA YFIR 2. HÆÐ MKV:1:50

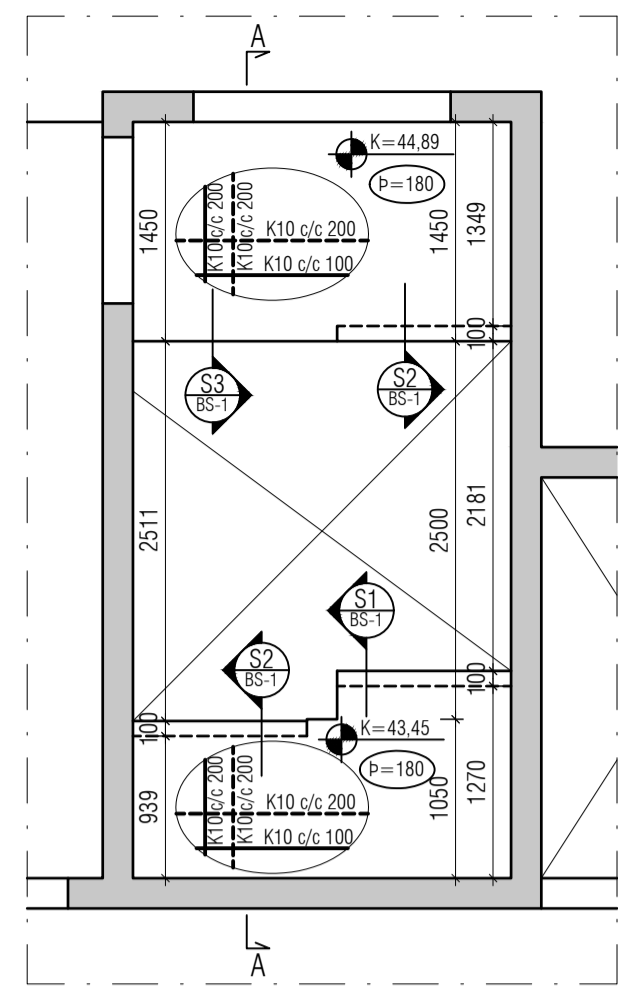

PLATA YFIR 5. HÆÐ MKV:1:50

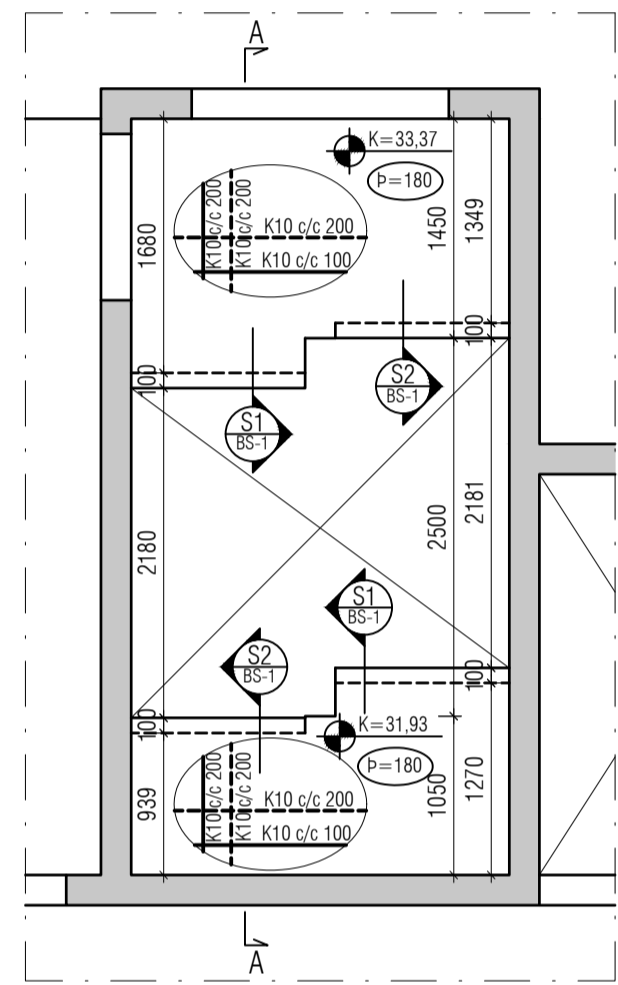

PLATA YFIR 1. HÆÐ MKV:1:50

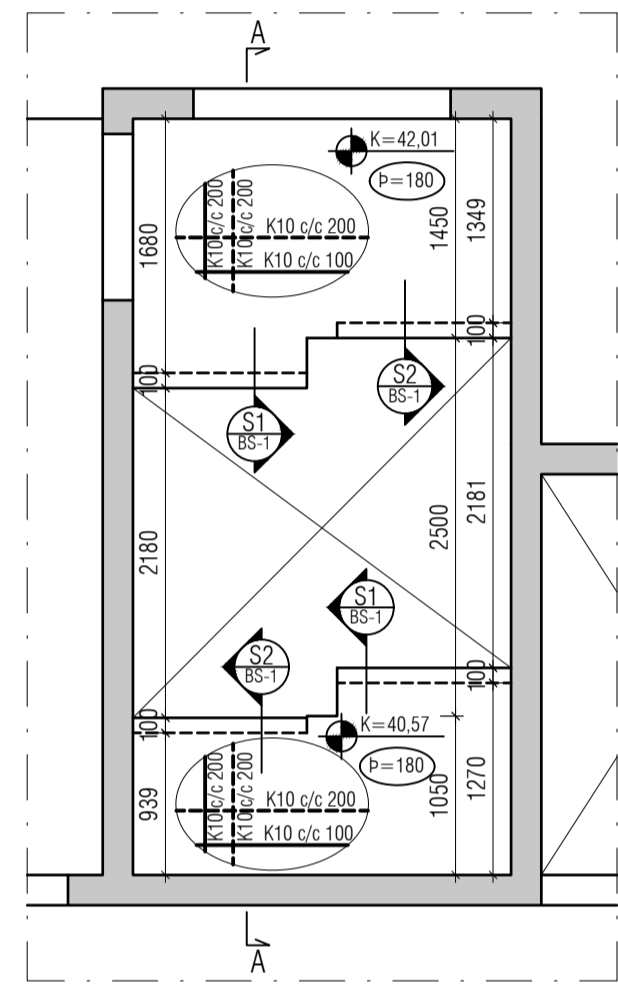

PLATA YFIR 4. HÆÐ MKV:1:50

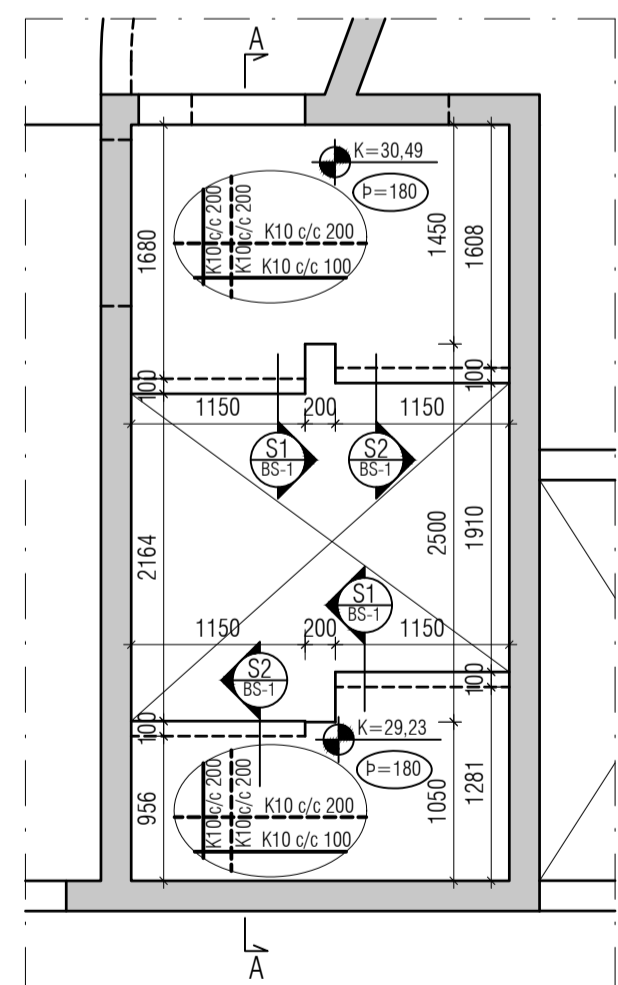

PLATA YFIR KJALLARA MKV:1:50

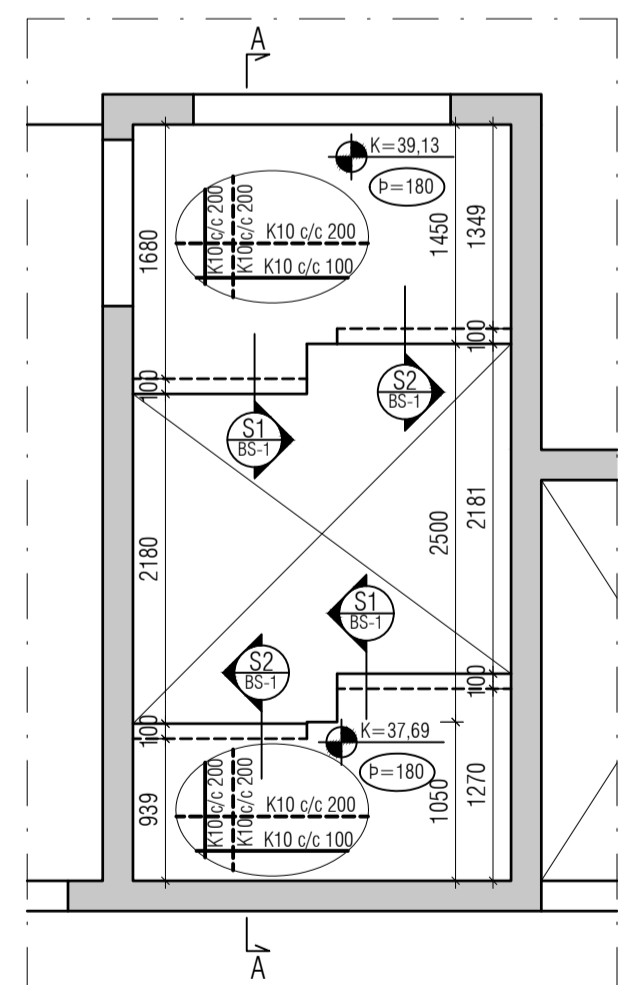

PLATA YFIR 3. HÆÐ MKV:1:50

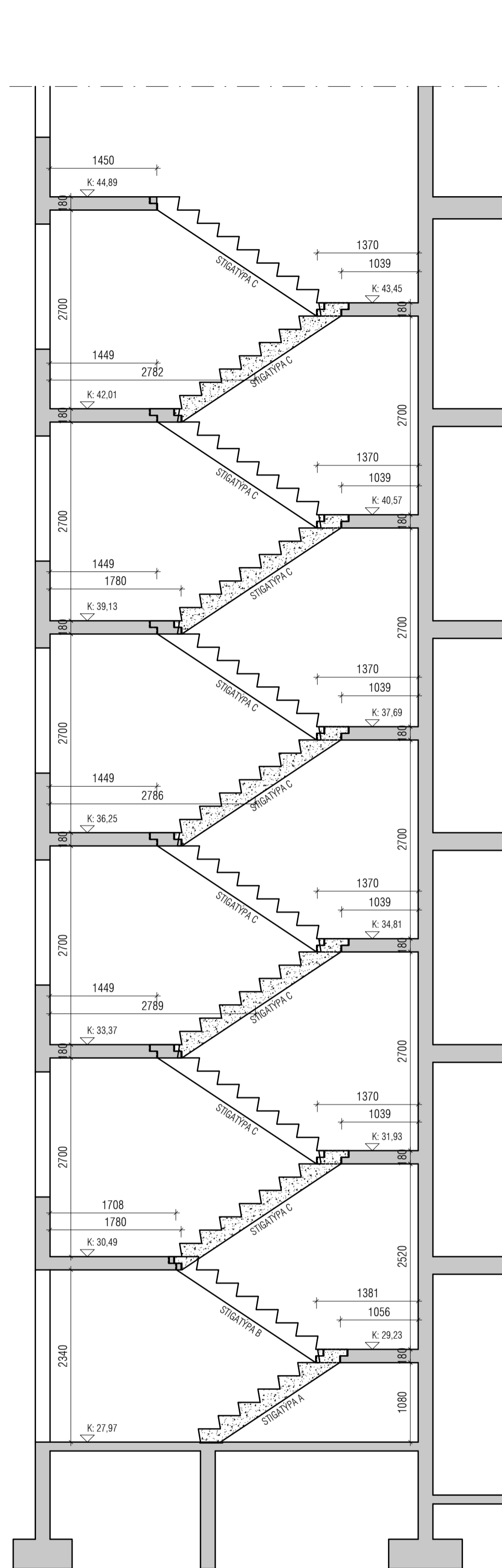

SNID A-A, MKV:1:50

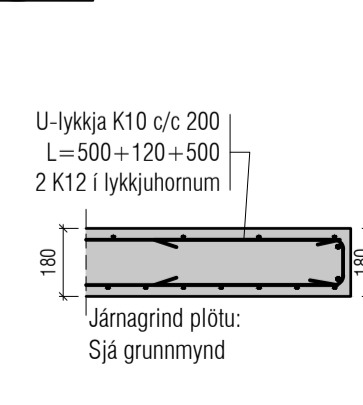
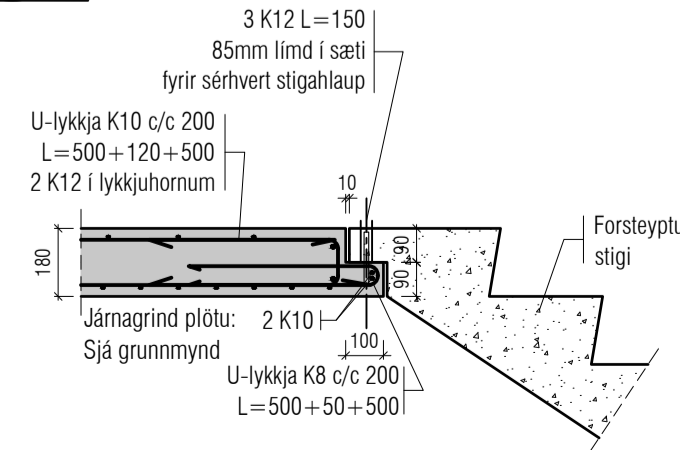
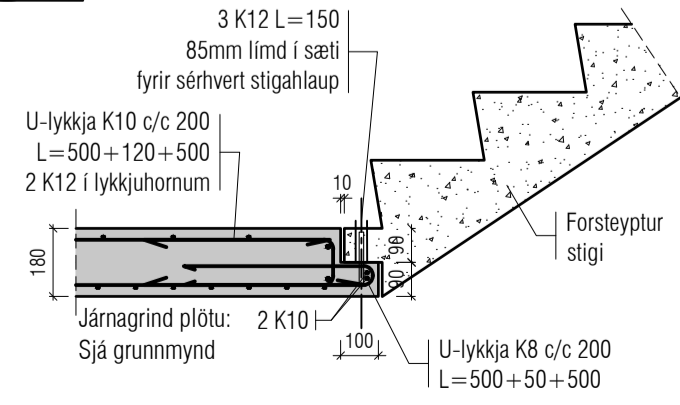
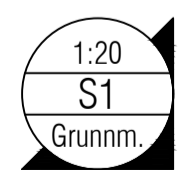
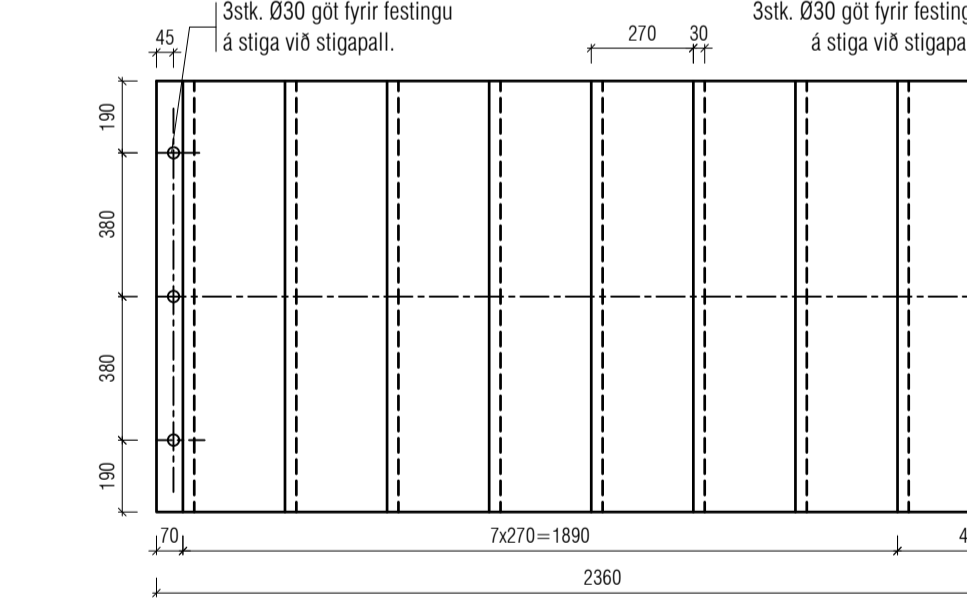
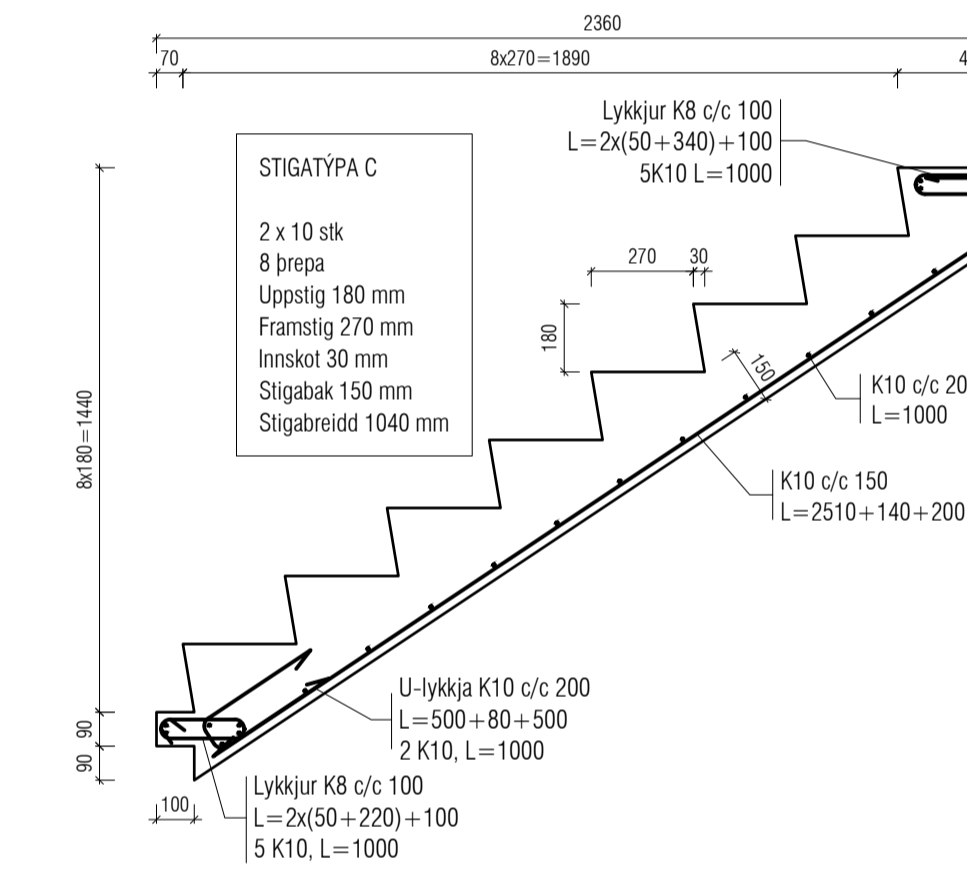
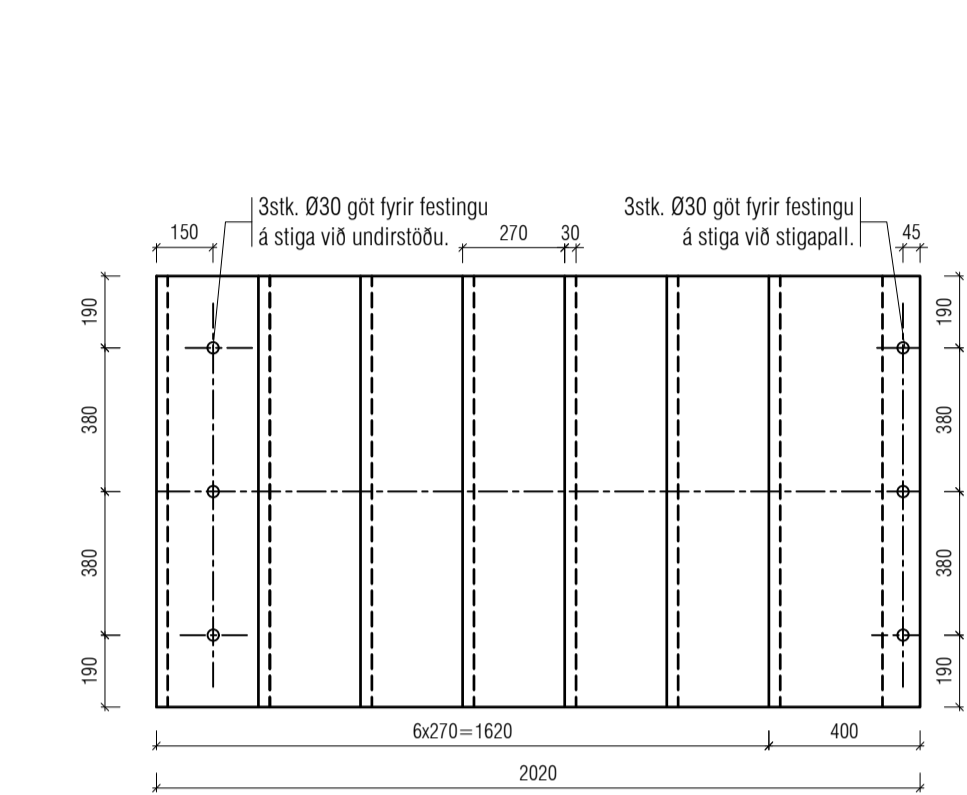
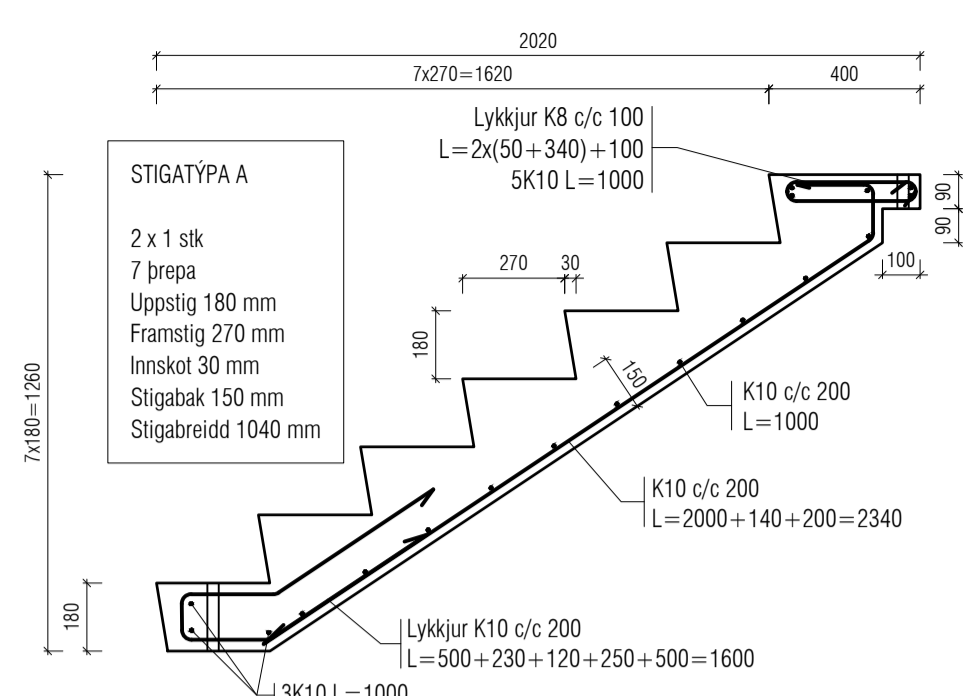

Utgáfa	Dags.	Skýring	Breytt af
-	-	-	-
-	-	-	-
-	-	-	-
-	-	-	-

Skýring:
Á teikningu B-01 eru almennar skýringar og öll lágmarks ákvæði varðandi steypu og bendistál t.d. frágangur á jarnum kringum op og brúnir og fl.

Uppteinir kótar eru steypukótar. Upplýsingar um vatnshalla og hvort kótar eru endanlegir, sjá arkitekt.
Um nákvæma stærð og staðsetningu einstakra byggingahluta. Sjá nánar á sérteikningum aðalhönnuðar.
Göt og rautar (sjá lagnateikn.)

ATH!
Heimilt er að nota jarnbakka, með sama jarnmagni og fyrirskrifað er á uppráttum, í stað tengjama úr veggjum í plötum.

ATH!
Leiðbeiningar um yfirhæð á bitum og plötum, sjá skýringarblað B-01.

ATH!
ÖLL MÁL SKULU YFIRFARIN AÐUR EN FRAMKVÆMDIR HEFJAST.

VEKTOR hönnun og ráðgjöf

Sigurður Haldrupsson	Byggingarteknikaðingur	sigurdur@vektor.is	030859-7749
Emil Þ. Kristjánsson	Ökuáskrifadringur	emil@vektor.is	260268-4539
Martin M. Andersen	Byggingarteknikaðingur	martin@vektor.is	020459-2989
Ólafur Arnarson	Byggingarteknikaðingur	olafur@vektor.is	040964-2669
Ólafur Jónsson	Byggingarteknikaðingur	olafur@vektor.is	270588-2719
Ólafur Jónsson	Byggingarteknikaðingur	olafur@vektor.is	090883-5859

Baughamar 5-7, Hafnarfirði

Verkhúdi:	Stigargrunnmyndir, snið, deili
Hannað:	ÓJ / SH
Teknað:	ÓJ / JM
Mkv:	1:50, 1:20
Dags:	29/11/2024
Samþykkt hönnuðar:	Teknað.

Utgáfa	Dags	Skýring	Breytt af
-			
-			
-			
-			

ATH!
ÖLL MÁL SKULU YFIRFARIN ÁÐUR EN
FRAMKVÆMDIR HEFJAST.

VEKTOR Síðumíla 3 - 108 Reykjavík - S.554-6650
hönnun og ráðgjöf

Sigurður Haldrupsson	Byggingarteknikráðgjafi	sigurdur@vektor.is	030859-7749
Emil Þ. Kristjánsson	Ókuatvöðvafulltrúi	emil@vektor.is	260268-4539
Martín M. Andersen	Byggingarteknikráðgjafi	martin@vektor.is	020459-2989
Óni Arnarson	Byggingarteknikráðgjafi	oni@vektor.is	040964-2669
Óskar Jónsson	Byggingarteknikráðgjafi	oskar@vektor.is	270568-2719
Óni Jónsson	Byggingarteknikráðgjafi	oni@vektor.is	090883-5859

Verkhætti : **Baughamar 5-7, Hafnarfirði**

Verkhætti : **Holplötur
Grunnmyndir og álagforsendur**

Hannað : **ÓJ / SH** Teknað : **ÓJ / JM**

Mkv. **1:50** Dags. **29/11/2024**

Samþykkt hönnuðar: _____ Tölunúmer: _____

Samþykkt aðalhönnuðar / samræmingarhönnuðar: _____ **BHP-1**

Holplötur yfir kjallara
Kennigildi álags:

Holplötur 265mm:
Eiginþyngd: 3,6 kN/m²
Ásteypulag: 2,0 kN/m²
Farg: 6,5 kN/m²
Notálag: 2,5 kN/m²
Snjóálag: 1,34 kN/m²

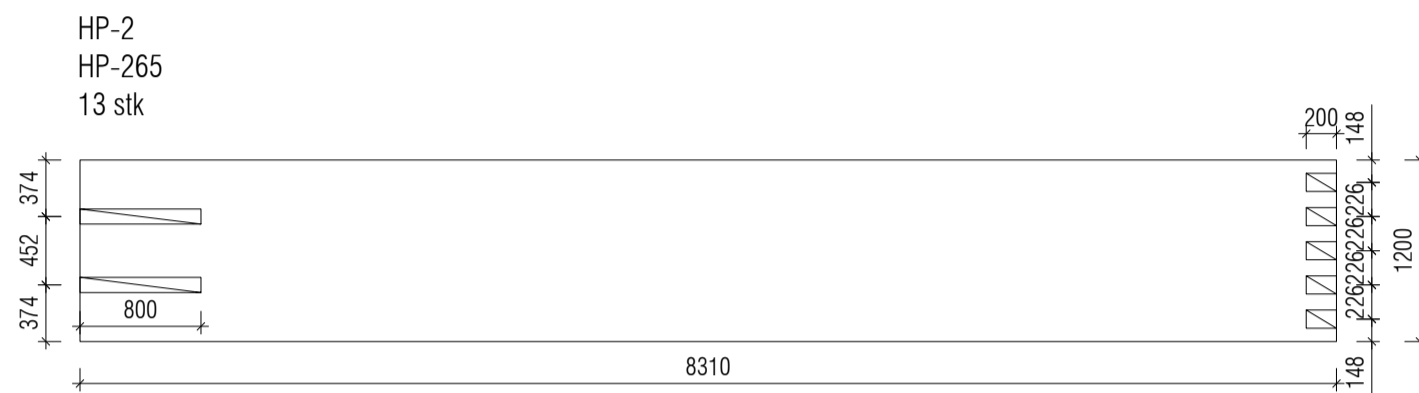
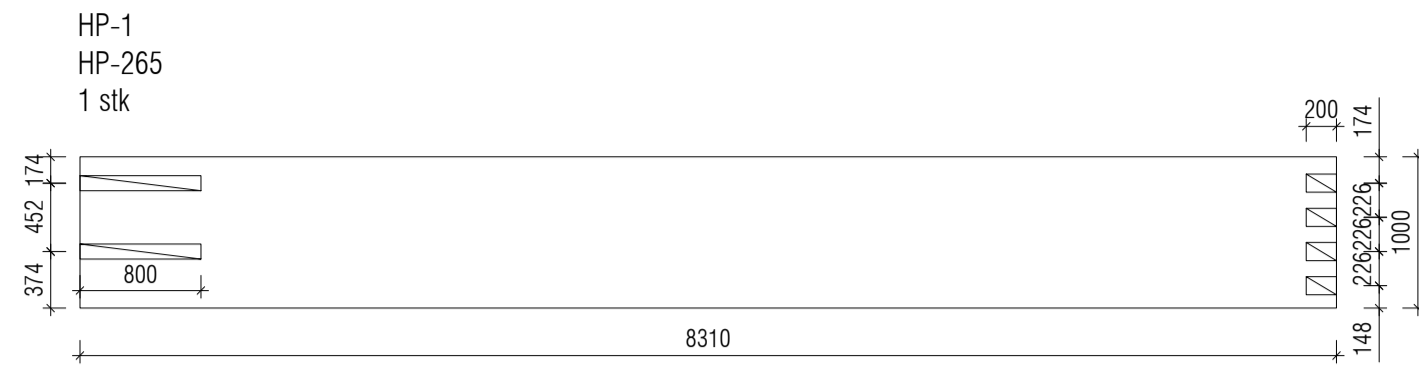

Utgáfa	Dags.	Skýring	Breytt af
-			
-			
-			
-			

Skýringar:
Á teikningu B-01 eru almennar skýringar og öll lágmarks ákvæði varðandi steypu og bendistál t.d. frágangur á jörnum kringum op og brúnir og fl.

Skýringar:
Á teikningu B-02 eru almennar skýringar um járnþendingu í veggjum og skifum.

ATH!
ÖLL MÁL SKULU YFIRFARIN ÁÐUR EN FRAMKVÆMDIR HEFJAST.

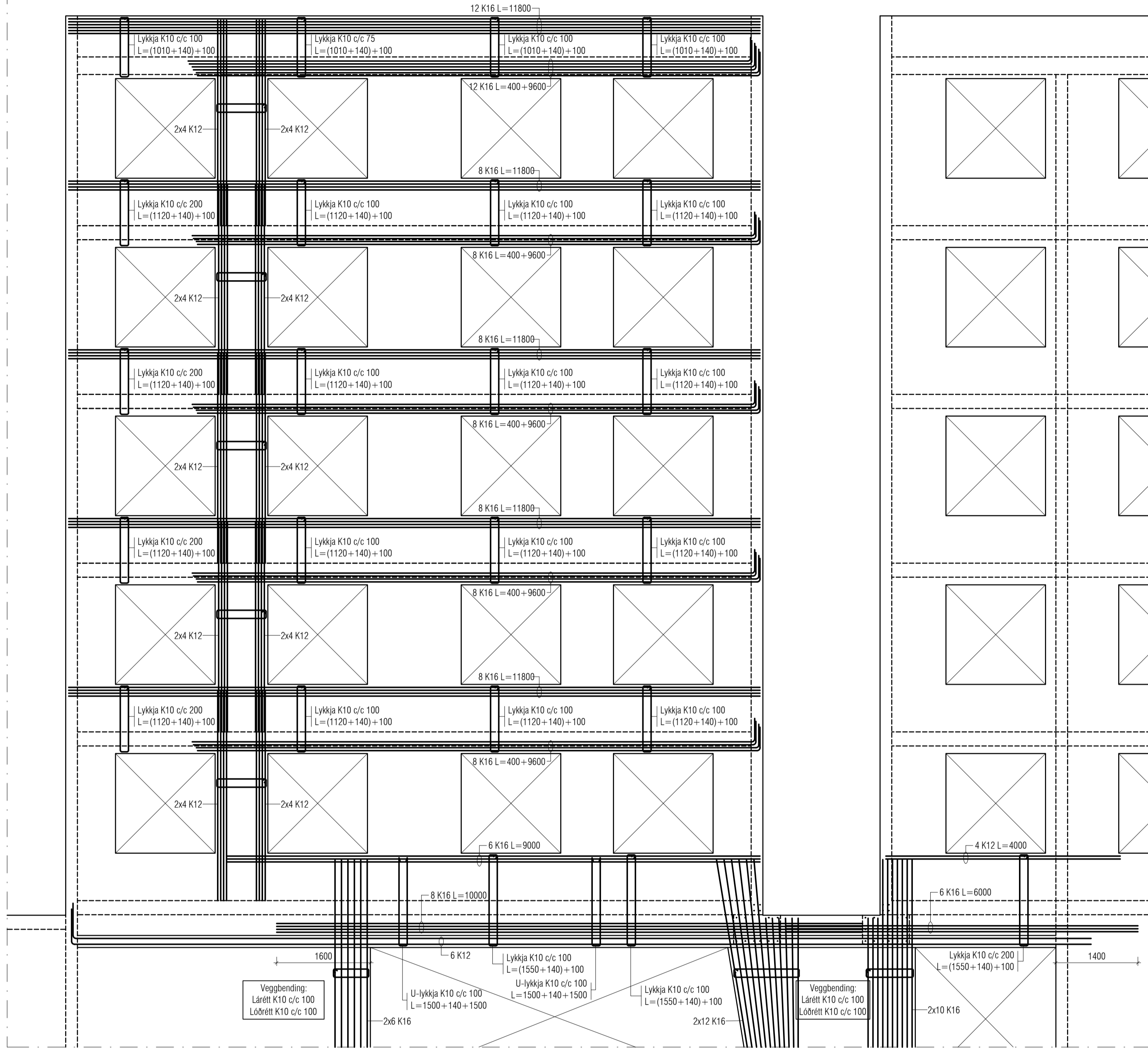

VEGGMYND V-1

VEKTOR
hönnun og ráðgjöf

Stíma	Nettó	Nettó	Nettó
Sigurður Haldrupsson	Byggingarteknikaðingur	sigurdur@vektor.is	030859-7749
Emil Þ. Kristjánsson	Ölkuáskilnaðingur	emil@vektor.is	260268-4539
Martín M. Andersen	Byggingarteknikaðingur	martin@vektor.is	020459-2989
Óni Arnason	Byggingarteknikaðingur	oni@vektor.is	040964-2669
Óskar Jónsson	Byggingarteknikaðingur	oskar@vektor.is	270568-2719
Óni Jónsson	Byggingarteknikaðingur	oni@vektor.is	090883-5859

Verkhætti: **Baughamar 5-7, Hafnarfirði**

Verkhluti: **Veggir Ásýnd V-1**

Hannað: ÚJ / SH Telmað: ÚJ / JM

Mkv. 1:50 Dags. 15/01/2025

Samþykkt hönnuðar: _____ Teikn.nr. _____

Samþykkt aðalhönnuðar / samræmingarhönnuðar: _____ **BV-1**

Utgáfa	Dags	Skýring	Breytt af
-			
-			
-			
-			

Skýringar:
Á teikningu B-01 eru almennar skýringar og öll lágmarks ákvæði varðandi steypu og bendistál t.d. frágangur á járnum kringum op og brúnir og II.

Skýringar:
Á teikningu B-02 eru almennar skýringar um járnþendingu í veggjum og skifum.

ATH!
ÖLL MÁL SKULU YFIRFARIN ÁÐUR EN FRAMKVÆMDIR HEFJAST.

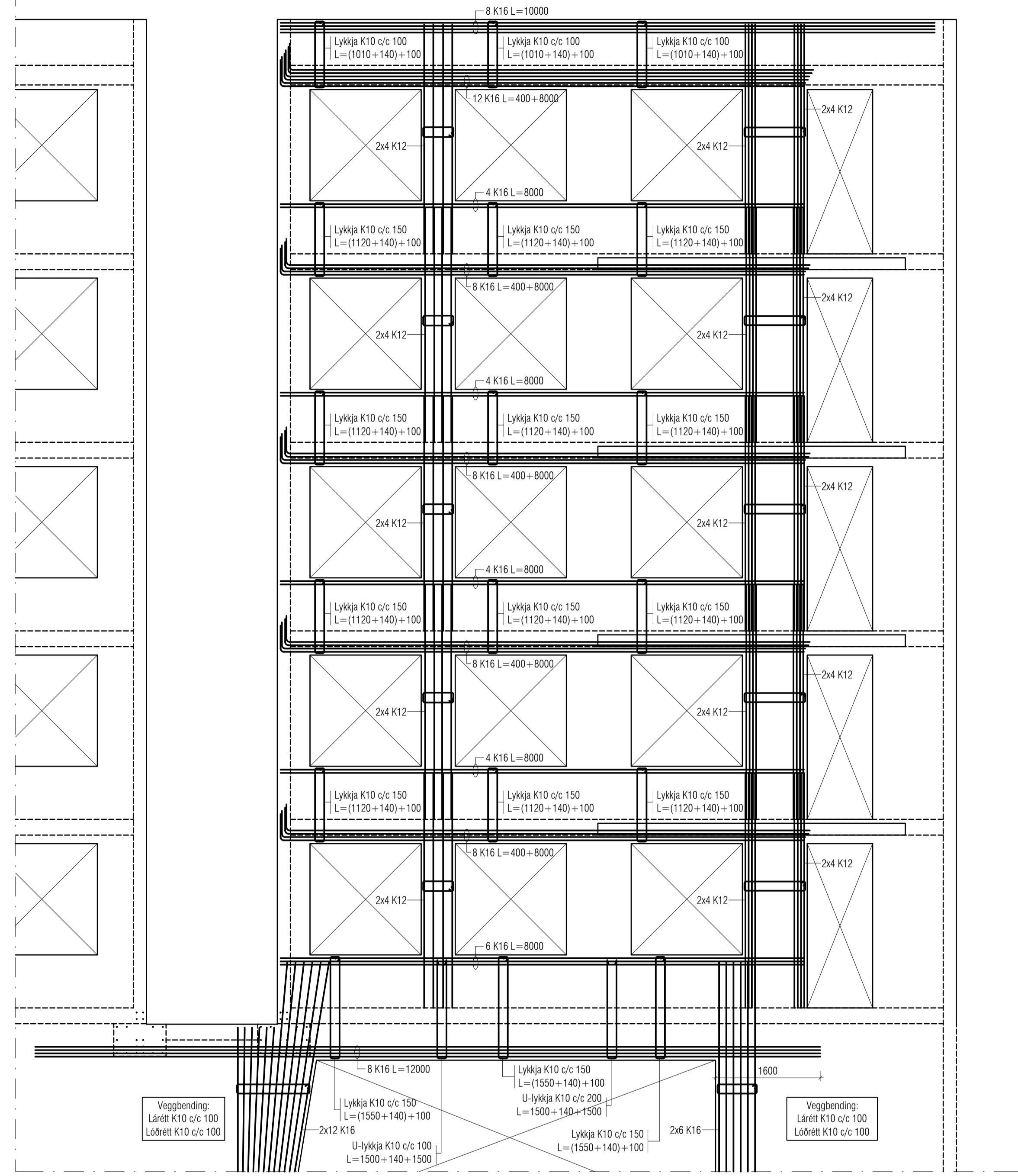

VEGGMYND V-2

VEKTOR
hönnun og ráðgjöf

Síðumíla 3 - 108 Reykjavík - S.554-6650

Sigurður Haldrupsson	Byggingarteknikaðingur	sigurdur@vektor.is	030859-7749
Emil Þ. Kristjánsson	Ökuáætlun	emil@vektor.is	260268-4539
Martín M. Andersen	Byggingarteknikaðingur	martin@vektor.is	020459-2989
Ólafur Arnarson	Byggingarteknikaðingur	olaf@vektor.is	040964-2669
Ólafur Jónsson	Byggingarteknikaðingur	olafj@vektor.is	270568-2719
Ólafur Jónsson	Byggingarteknikaðingur	olafj@vektor.is	090883-5859

Verkhendi: **Baughamar 5-7, Hafnarfirði**

Verkhendi: **Veggir Ásýnd V-2**

Hannað: ÚJ / SH Teknað: ÚJ / JM

Mkv. 1:50 Dags. 15/01/2025

Samþykkt hönnuðar: _____ Tekin nr. _____

Samþykkt aðalhönnuðar / samræmingarhönnuðar: _____ **BV-2**

Áritun á teikningu er á byrjun Vektor, hönnun og ráðgjöf ehf. kt. 700896-2429 blaðstærð: A1

Utgáfa	Dags	Skýring	Breytt af
-			
-			
-			
-			

Skýringar:
Á teikningu B-01 eru almennar skýringar og öll lágmarks ákvæði varðandi steypu og bendistál t.d. frágangur á járnnum kringum op og brúnir og II.

Skýringar:
Á teikningu B-02 eru almennar skýringar um járnþendingu í veggjum og skífum.

ATH!
ÖLL MÁL SKULU YFIRFARIN ÁÐUR EN FRAMKVÆMDIR HEFJAST.

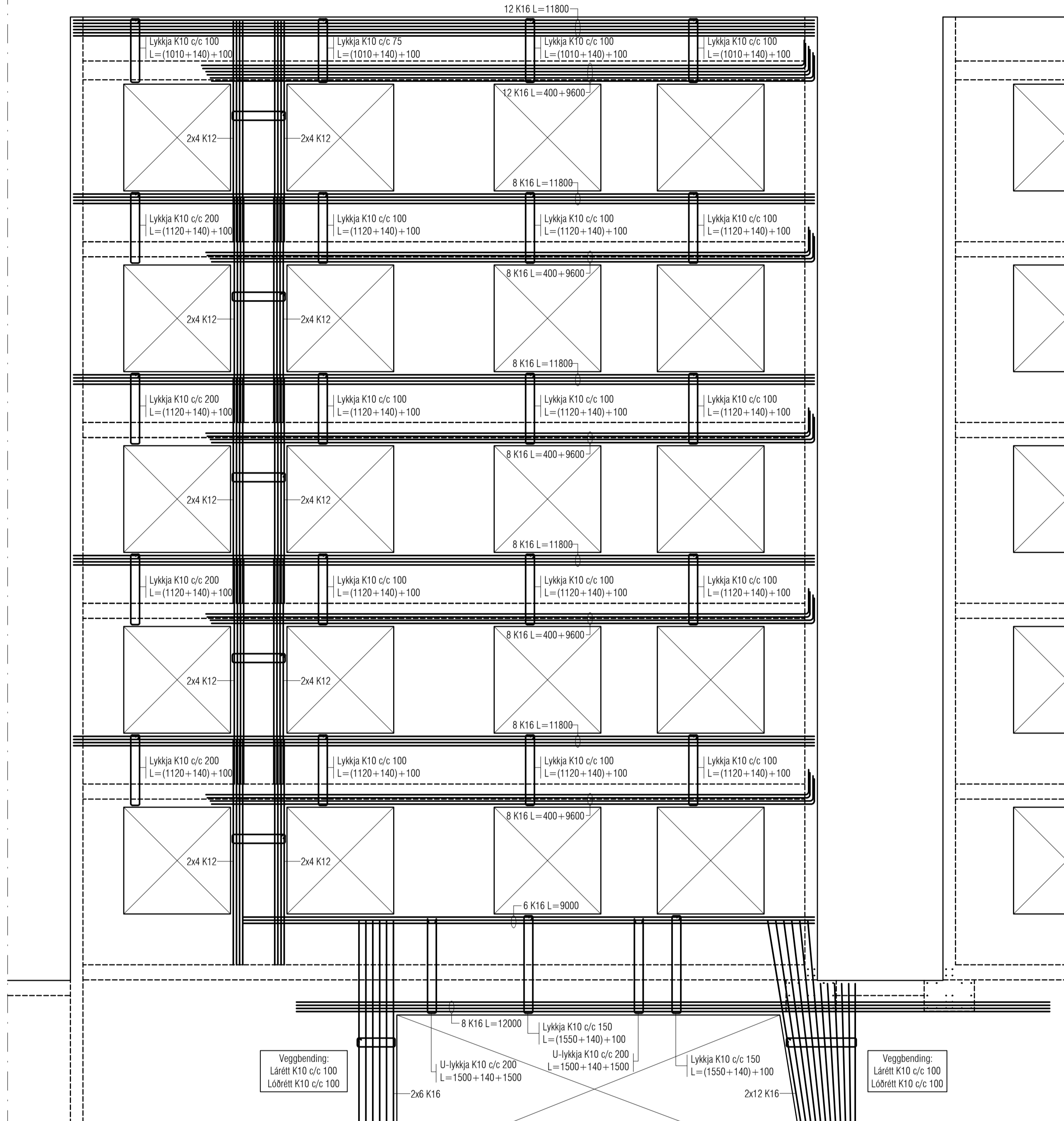

VEGGMYND V-3

VEKTOR
hönnun og ráðgjöf

Stofnun	Netfang	Símanúmer
Sigurður Haldrupsson	Byggingarteknikaðingur	sigurdur@vektor.is 030859-7749
Emil Þ. Kristjánsson	Ólúskuleiknaðingur	emil@vektor.is 260268-4539
Martín M. Andersen	Byggingarteknikaðingur	martin@vektor.is 020459-2989
Ón Arnarson	Byggingarteknikaðingur	oni@vektor.is 040964-2669
Óskar Jónsson	Byggingarteknikaðingur	oskar@vektor.is 270568-2719
Ón Jónannsson	Byggingarteknikaðingur	oni@vektor.is 090883-5859

Verkheiti: **Baughamar 5-7, Hafnarfirði**

Verkhluti: **Veggir**
Ásýnd V-3

Hannað: ÚJ / SH Teknað: ÚJ / JM

Mkv. 1:50 Dags. 15/01/2025

Samþykkt hönnuðar: _____ Tekin nr. _____

Samþykkt aðalhönnuðar / samræmingarhönnuðar: _____ **BV-3**

Utgáfa	Dags	Skýring	Breytt af
-			
-			
-			
-			

Skýringar:
Á teikningu B-01 eru almennar skýringar og öll lágmarks ákvæði varðandi steypu og bendistál t.d. frágangur á járnnum kringum op og brúnir og fl.

Skýringar:
Á teikningu B-02 eru almennar skýringar um járnbandingu í veggjum og skifum.

ATH!
ÖLL MÁL SKULU YFIRFARIN ÁÐUR EN FRAMKVÆMDIR HEFJAST.

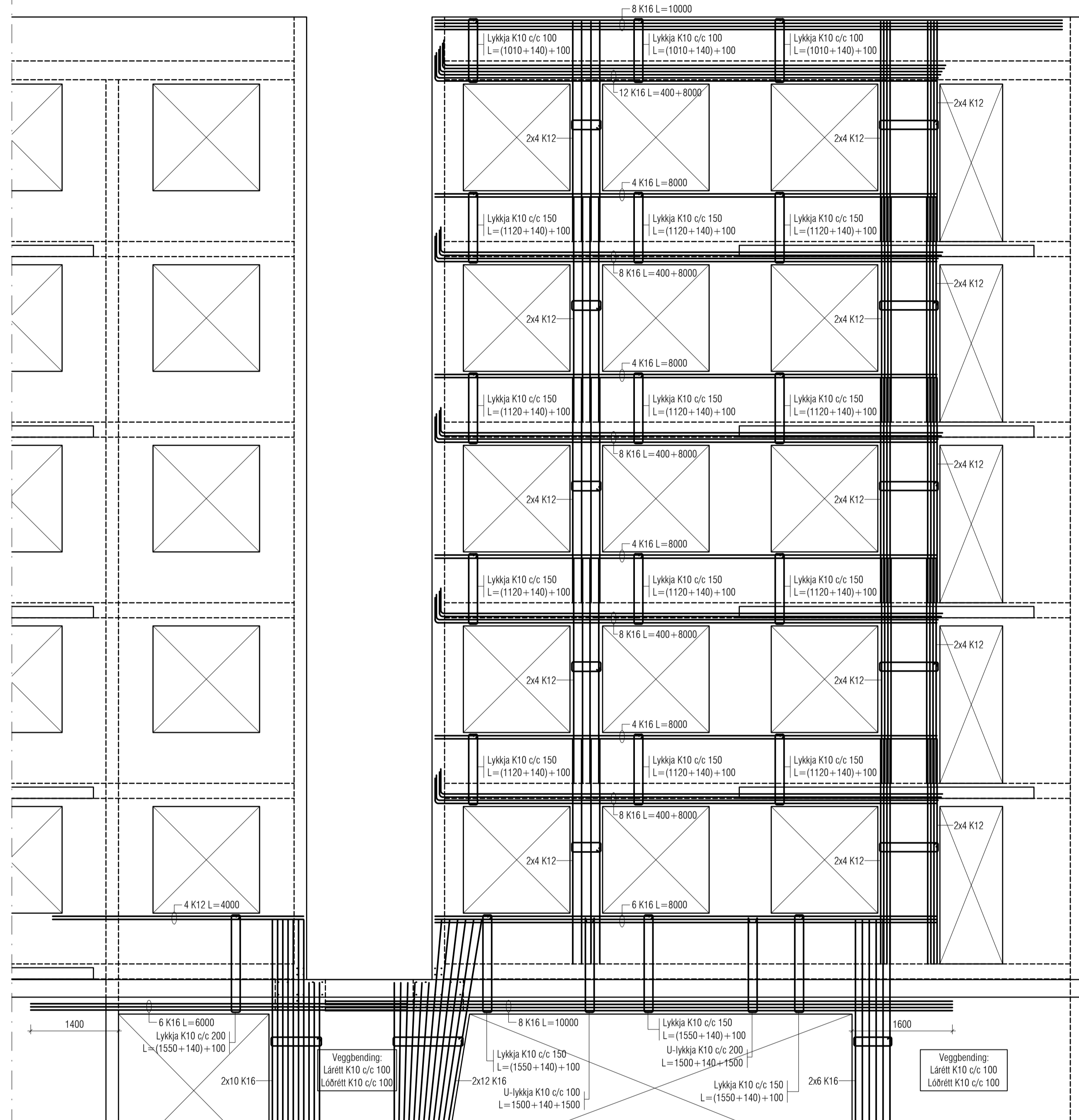

VEGGMYND V-4

VEKTOR
hönnun og ráðgjöf

Sigurður Helguson	Byggingarteknikaðingur	sigurdur@vektor.is	030859-7749
Emil Þ. Kristjánsson	Ökuáskilnaðingur	emil@vektor.is	260268-4539
Martín M. Andersen	Byggingarteknikaðingur	martin@vektor.is	020459-2989
Óni Arnarson	Byggingarteknikaðingur	oni@vektor.is	040964-2669
Óskar Jónsson	Byggingarveiknaðingur	oskar@vektor.is	270568-2719
Óni Jónsson	Byggingarteknikaðingur	oni@vektor.is	090883-5859

Verkheiti: **Baughamar 5-7, Hafnarfirði**

Verkhluti: **Veggir Ásýnd V-2**

Hannað: ÚJ / SH Telnað: ÚJ / JM

Mkv. 1:50 Dags. 15/01/2025

Samþykkt hönnuðar: _____ Teikn.nr. _____

Samþykkt aðalhönnuðar / samræmingarhönnuðar: _____ **BV-2**